

INSTITUTO DE PROTECCIÓN Y SANIDAD AGROPECUARIA

ORGANIGRAMA 2021

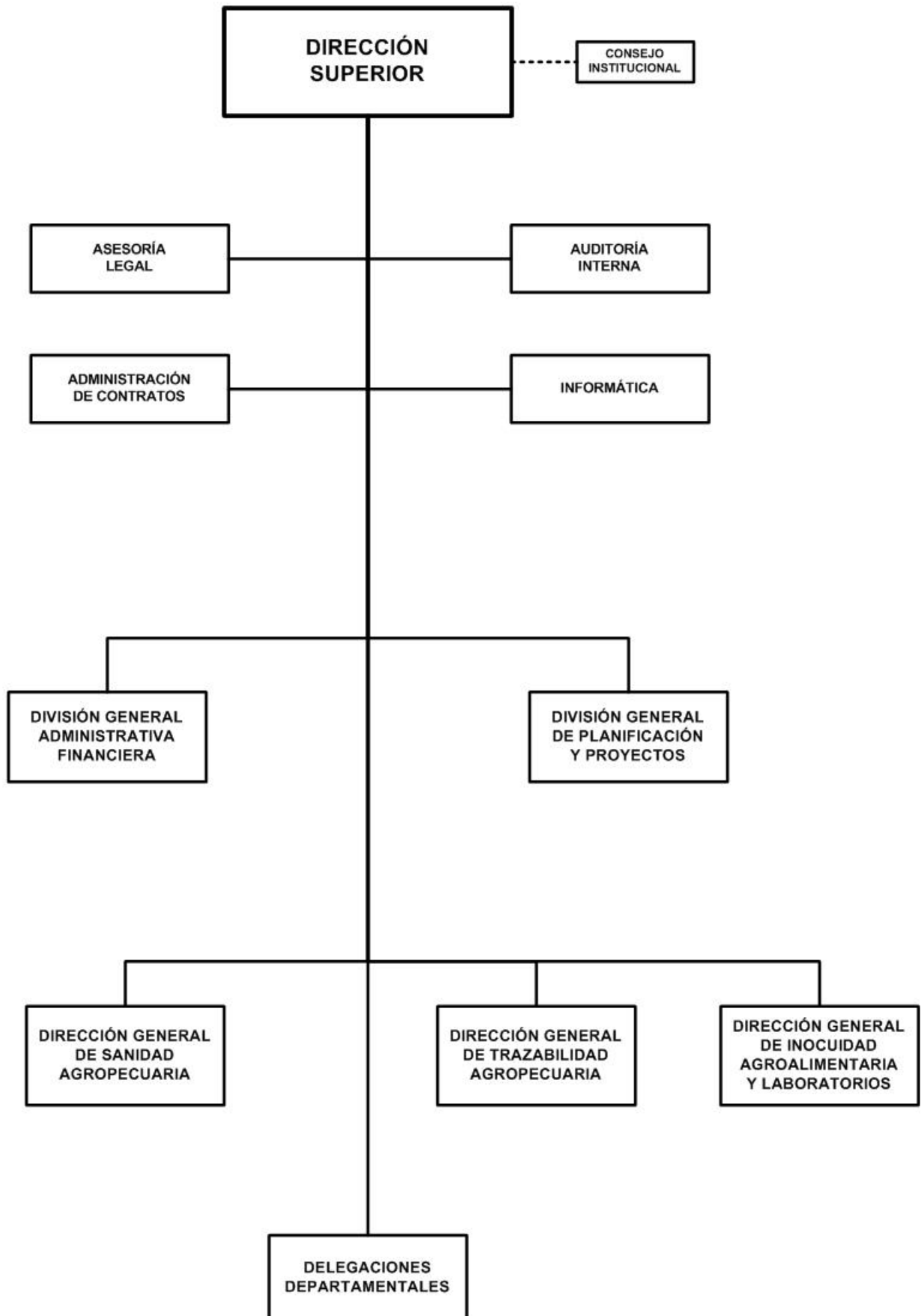

INSTITUTO DE PROTECCIÓN Y SANIDAD AGROPECUARIA

BASE LEGAL:

Ley No.862, Ley Creadora del Instituto de Protección y Sanidad Agropecuaria (IPSA), publicada en La Gaceta, Diario Oficial No.91 del 20 de mayo del 2014.

OBJETIVOS Y/O FUNCIONES:

Facilitar, normar, regular e implementar las políticas y acciones sanitarias y fitosanitarias, que conlleven a la preservación y control de la sanidad animal y vegetal, la calidad, la higiene e inocuidad de los productos agropecuarios, insumos y alimentos de su competencia contribuyendo al desarrollo de Nicaragua, procurando al bienestar general, de manera oportuna y confiable.

Emitir los permisos sanitarios y fitosanitarios que sean necesarios para cumplir con las obligaciones contraídas en base a la Ley o en virtud de compromisos adquiridos a nivel internacional.

ALCANCES ESPERADOS PARA EL AÑO 2021:

Mantener el estatus sanitario a nivel nacional, con la inspección de 36,339 envíos de importaciones; 10,965 mercancías, medicamentos veterinarios, alimentos para animales importados; 9,679 establecimientos procesadores de alimentos de origen animal y vegetal; 1,176,009.24 Toneladas Métricas de productos agrícolas con fines de exportación. También se realizará la vigilancia a 38,202 explotaciones pecuarias y se registrarán en el sistema de trazabilidad animal a 9,712 fincas ganaderas. Por otra parte, se proyecta emitir 278,792 análisis de laboratorio.

OPERACIONES CONSOLIDADAS

(Córdobas)

CONCEPTO	REAL	ESTIMADO	PROGRAMADO
	2019	2020	2021
I. INGRESOS	441,845,411	304,781,416	298,181,334
A. INGRESOS CORRIENTES	421,612,278	298,689,341	298,156,334
Transferencias y Donaciones Corrientes Recibidas	421,612,278	298,689,341	298,156,334
B. INGRESOS DE CAPITAL	20,233,133	6,092,075	25,000
Transferencias y Donaciones de Capital Recibidas	20,233,133	6,092,075	25,000
II. GASTOS	441,845,411	304,781,416	298,181,334
A. GASTOS CORRIENTES	421,657,831	298,689,341	298,156,334
Gastos de Consumo	419,559,050	296,185,239	296,423,143
Prestaciones de la Seguridad Social	633,761	1,105,035	-
Transferencias y Donaciones Corrientes Otorgadas	1,465,020	1,399,067	1,733,191
B. GASTOS DE CAPITAL	20,187,580	6,092,075	25,000
Activos Fijos y otros Activos	20,187,580	6,092,075	25,000
RESULTADO ECONÓMICO (IA - IIA)	(45,553)	-	-
III. RESULTADO FINANCIERO (I-II)	-	-	-

INSTITUTO DE PROTECCIÓN Y SANIDAD AGROPECUARIA

DETALLE DE GASTO DE CAPITAL (PROYECTOS Y OTROS) (Córdobas)

NOMBRE Y FUENTE DE FINANCIAMIENTO	ASIGNACIÓN 2021
OTROS	25,000
PROGRAMA 013 : SERVICIOS DE CUARENTENA AGROPECUARIA	
EQUIPO DE COMPUTACIÓN	25,000
Donaciones Externas, Organismo Internacional Regional de Sanidad Agropecuaria	25,000
TOTAL	25,000
Donaciones Externas	25,000

ASIGNACIONES PRESUPUESTARIAS POR OBJETO DE GASTO (Córdobas)

TIPO DE GASTO	GRUPO	RENGLÓN	CONCEPTO	CRÉDITOS PRESUPUESTARIOS	FTES FINANC.
<u>GASTO CORRIENTE</u>					
	1	SERVICIOS PERSONALES		230,050,284	
		111	Salarios de personal permanente	134,660,588	13
		112	Décimo tercer mes personal permanente	12,181,414	13
		113	Aporte patronal personal permanente	32,385,297	13
		114	Horas extras personal permanente	14,463,709	13
		116	Retribución por antigüedad	10,239,429	13
		141	Pago por vacaciones	300,000	13
		143	Indemnización por cese de funciones	3,000,000	13
		144	Beneficios sociales al trabajador	13,224,436	13
		144	Beneficios sociales al trabajador	1,032,432	51
		149	Otros beneficios y compensaciones	800,000	13
		151	Aporte patronal al INATEC	2,878,693	13
		199	Otros servicios personales	4,884,286	13
	2	SERVICIOS NO PERSONALES		46,736,157	
		211	Agua y alcantarillado	800,000	13
		212	Energía eléctrica	11,000,000	13
		213	Telefonía	602,968	13
		213	Telefonía	1,660,917	51
		214	Internet	1,300,000	13
		215	Televisión y cable	192,704	13
		222	Arrendamientos de edificios y viviendas	3,125,897	51
		231	Mantenimiento y reparación de edificios y viviendas	884,325	51

INSTITUTO DE PROTECCIÓN Y SANIDAD AGROPECUARIA

ASIGNACIONES PRESUPUESTARIAS POR OBJETO DE GASTO (Córdobas)

TIPO DE GASTO	GRUPO	RENLÓN	CONCEPTO	CRÉDITOS PRESUPUESTARIOS	FTES FINANC.	
<u>GASTO CORRIENTE</u>						
	2	SERVICIOS NO PERSONALES				
		234	Mantenimiento y reparación de equipos de transporte, tracción y elevación	2,154,569	51	
		243	Servicios profesionales especializados	1,000,000	13	
		243	Servicios profesionales especializados	16,898,518	51	
		244	Servicios de capacitación	100,000	13	
		251	Servicios de transporte	82,773	51	
		255	Primas y gastos de seguro	1,025,996	51	
		261	Pasajes para el interior	860,140	13	
		261	Pasajes para el interior	106,119	51	
		262	Pasajes para el exterior	640,252	51	
		263	Viáticos para el interior	3,627,124	13	
		263	Viáticos para el interior	313,050	51	
		264	Viáticos para el exterior	212,238	51	
		291	Servicios de ceremonial y protocolo	148,567	51	
	3	MATERIALES Y SUMINISTROS			19,636,702	
		313	Materia prima de origen animal	424,637	51	
		322	Confecciones textiles	24,407	51	
		323	Prendas de vestir	1,100,135	51	
		331	Papel	193,619	51	
		332	Productos de artes gráficas	484,422	51	
		342	Artículos de cuero y calzados	516,044	51	
		343	Artículos de caucho	74,283	51	
		344	Llantas y neumáticos	265,281	51	
		351	Productos químicos	171,687	51	
		352	Productos farmacéuticos y medicinales	1,013,624	51	
		354	Insecticidas, fungicidas y similares	776,344	51	
		356	Combustibles y lubricantes	10,821,021	13	
		358	Productos de material plástico	3,389,529	51	
		391	Útiles de oficina y educacionales	70,747	51	
		396	Instrumental menor médico-quirúrgico y de laboratorio	212,238	51	
		399	Material de seguridad	98,684	51	

INSTITUTO DE PROTECCIÓN Y SANIDAD AGROPECUARIA

ASIGNACIONES PRESUPUESTARIAS POR OBJETO DE GASTO (Córdobas)

TIPO DE GASTO	GRUPO	REGLÓN	CONCEPTO	CRÉDITOS PRESUPUESTARIOS	FTES FINANC.
<u>GASTO CORRIENTE</u>					
	5		TRANSFERENCIAS, SUBSIDIOS Y DONACIONES CORRIENTES	1,733,191	
		514	Becas	100,000	13
		518	Transferencias corrientes a otras instituciones del sector privado	1,633,191	13
			<u>TOTAL GASTO CORRIENTE</u>	298,156,334	
<u>GASTO DE CAPITAL</u>					
	4		ACTIVOS NO FINANCIEROS	25,000	
		427	Equipo de computación	25,000	51
			<u>TOTAL GASTO DE CAPITAL</u>	25,000	
TOTAL INSTITUTO DE PROTECCIÓN Y SANIDAD AGROPECUARIA				298,181,334	