

INSTITUTO NACIONAL TECNOLÓGICO

ORGANIGRAMA 2021

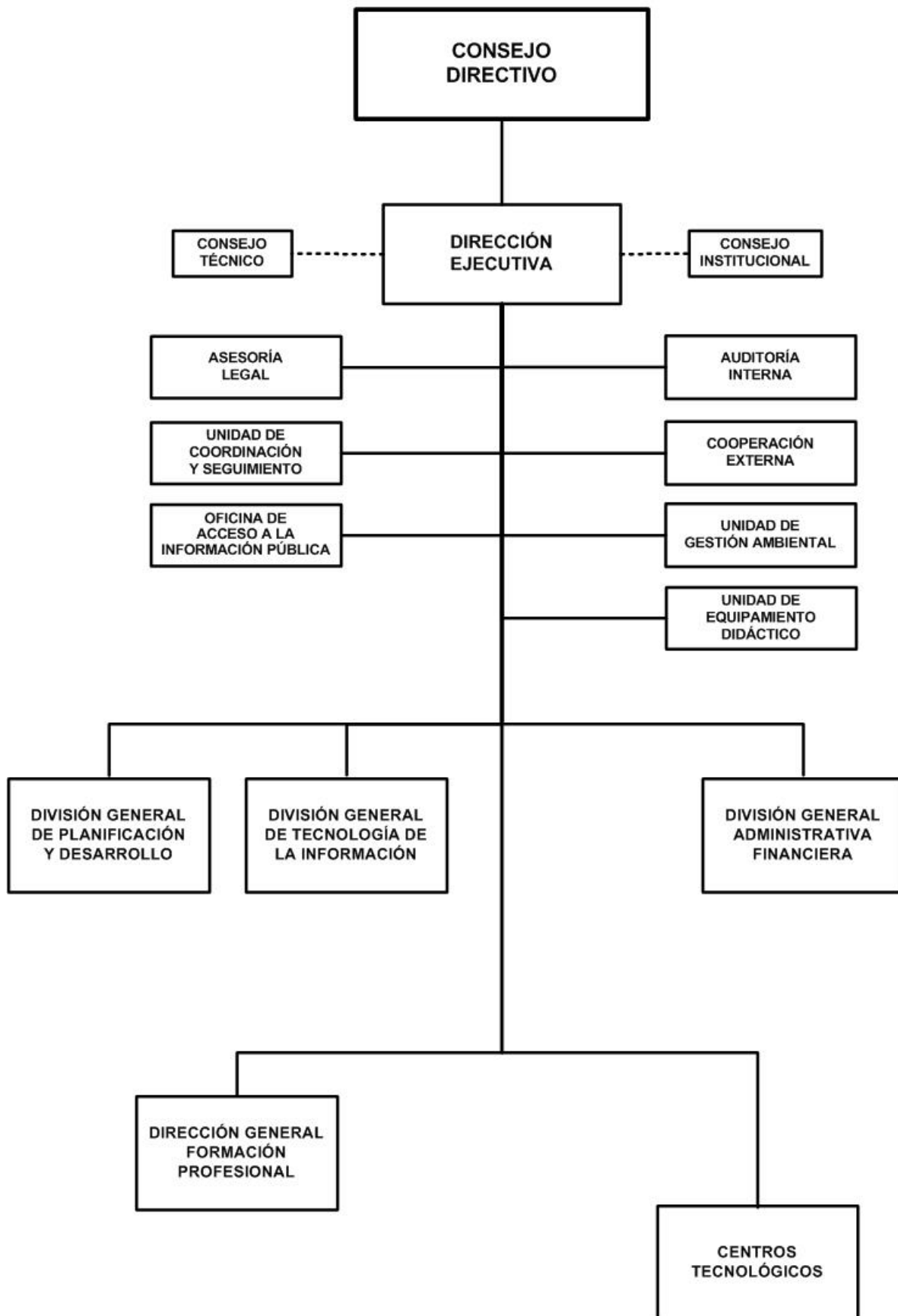

INSTITUTO NACIONAL TECNOLÓGICO

BASE LEGAL:

Decreto No.03-91, Creación del Instituto Nacional Tecnológico, publicado en La Gaceta, Diario Oficial No.28 del 08 de febrero de 1991 y Decreto No.40-94, Ley Orgánica del Instituto Nacional Tecnológico, publicado en La Gaceta, Diario Oficial No.192 del 14 de octubre de 1994.

OBJETIVOS Y/O FUNCIONES:

Definir las grandes líneas de políticas y estrategias tanto de la Educación Técnica como de la Capacitación Técnica profesional, partiendo de las políticas y planes de desarrollo económico y social del país.

ALCANCES ESPERADOS PARA EL AÑO 2021:

Matricular un total de 32,500 estudiantes en los diferentes niveles de educación técnica y 251,000 protagonistas en cursos de capacitación, otorgando igual número de becas. Ampliar la oferta de carreras y cursos técnicos en modalidad no presenciales, haciendo uso de la educación virtual.

OPERACIONES CONSOLIDADAS

(Córdobas)

CONCEPTO	REAL 2019	ESTIMADO 2020	PROGRAMADO 2021
I. INGRESOS	1,504,561,839	1,594,601,633	1,503,909,000
A. INGRESOS CORRIENTES	1,482,716,211	1,532,548,545	1,449,409,000
Ventas de Bienes y Servicios de Entidades del Gobierno General/Ingreso de Explotación de Entidades Empresariales	1,453,238,774	1,518,353,000	1,436,177,000
Transferencias y Donaciones Corrientes Recibidas	29,477,437	14,195,545	13,232,000
B. INGRESOS DE CAPITAL	21,845,628	62,053,088	54,500,000
Transferencias y Donaciones de Capital Recibidas	21,845,628	62,053,088	54,500,000
II. GASTOS	1,422,339,581	1,594,601,633	1,503,909,000
A. GASTOS CORRIENTES	1,342,128,846	1,436,545,703	1,354,910,000
Gastos de Consumo	1,277,348,862	1,356,256,458	1,299,471,102
Gastos de la Propiedad	-	166,800	-
Transferencias y Donaciones Corrientes Otorgadas	64,779,984	80,122,445	55,438,898
B. GASTOS DE CAPITAL	80,210,735	158,055,930	148,999,000
Construcciones	35,144,803	82,413,105	117,614,000
Activos Fijos y otros Activos	41,898,568	74,962,825	31,385,000
Objetos de valor	3,167,364	680,000	-
RESULTADO ECONÓMICO (IA - IIA)	140,587,365	96,002,842	94,499,000
III. RESULTADO FINANCIERO (I-II)	82,222,258	-	-
IV. FINANCIAMIENTO	(82,222,258)	-	-
D. APLICACIONES FINANCIERAS	(82,222,258)	-	-
Incremento de Activos Financieros	(82,222,258)	-	-

INSTITUTO NACIONAL TECNOLÓGICO

DETALLE DE GASTO DE CAPITAL (PROYECTOS Y OTROS) (Córdobas)

NOMBRE Y FUENTE DE FINANCIAMIENTO	ASIGNACIÓN 2021
PROYECTO	117,614,000
PROGRAMA 012 : EDUCACIÓN TÉCNICA	
REEMPLAZO Y EQUIPAMIENTO DEL INSTITUTO TÉCNICO AGROPECUARIO MARCOS HOMERO GUATEMALA, JINOTEGA	77,968,410
Rentas del Tesoro	18,383,358
Rentas del Tesoro Alivio	36,116,642
Recursos Propios	23,468,410
REEMPLAZO, AMPLIACIÓN Y EQUIPAMIENTO DEL INSTITUTO TÉCNICO ADMINISTRACIÓN Y ECONOMÍA JUAN DE DIOS MUÑOZ REYES, LEÓN	17,145,590
Recursos Propios	17,145,590
REHABILITACIÓN Y EQUIPAMIENTO DE AUDITORIO EN EL CENTRO TECNOLÓGICO MANUEL OLIVARES, MANAGUA	2,500,000
Recursos Propios	2,500,000
REHABILITACIÓN DEL CENTRO TECNOLÓGICO EN BLUEFIELDS	8,000,000
Recursos Propios	8,000,000
REHABILITACIÓN DEL CENTRO TECNOLÓGICO RICARDO MORALES AVILÉS EN DIRIAMBÁ	3,000,000
Recursos Propios	3,000,000
REHABILITACIÓN DEL CENTRO TECNOLÓGICO CHE GUEVARA EN SOMOTO	9,000,000
Recursos Propios	9,000,000
OTROS	31,385,000
PROGRAMA 001 : APOYO A LA GESTIÓN INSTITUCIONAL	
EQUIPO DE OFICINA	8,804,000
Recursos Propios	8,804,000
EQUIPO EDUCACIONAL Y RECREATIVO	2,399,660
Recursos Propios	2,399,660
EQUIPO DE TRANSPORTE, TRACCIÓN Y ELEVACIÓN	4,553,000
Recursos Propios	4,553,000
EQUIPO DE PRODUCCIÓN	8,369,000
Recursos Propios	8,369,000
EQUIPO DE COMPUTACIÓN	6,525,840
Recursos Propios	6,525,840
PROGRAMA 012 : EDUCACIÓN TÉCNICA	
EQUIPO DE PRODUCCIÓN	50,000
Recursos Propios	50,000
PROGRAMA 013 : CAPACITACIÓN Y CERTIFICACIÓN	
EQUIPO DE OFICINA	584,000
Recursos Propios	584,000
EQUIPO MÉDICO, SANITARIO Y DE LABORATORIO	49,500
Recursos Propios	49,500
HERRAMIENTAS MAYORES	50,000
Recursos Propios	50,000
TOTAL	148,999,000
Rentas del Tesoro	18,383,358
Rentas del Tesoro Alivio	36,116,642
Recursos Propios	94,499,000

INSTITUTO NACIONAL TECNOLÓGICO

ASIGNACIONES PRESUPUESTARIAS POR OBJETO DE GASTO (Córdobas)

TIPO DE GASTO	GRUPO	RENLÓN	CONCEPTO	CRÉDITOS PRESUPUESTARIOS	FTES FINANC.
<u>GASTO CORRIENTE</u>					
	1		SERVICIOS PERSONALES	756,290,547	
		111	Salarios de personal permanente	229,626,525	14
		112	Décimo tercer mes personal permanente	23,971,457	14
		113	Aporte patronal personal permanente	64,825,918	14
		114	Horas extras personal permanente	10,347,153	14
		115	Retribución por localización	3,323,395	14
		116	Retribución por antigüedad	30,028,515	14
		117	Retribución por estudios	11,730,045	14
		119	Otras retribuciones adicionales al personal permanente	2,246,572	14
		121	Salarios de personal transitorio	226,679,564	14
		123	Interinatos por licencia	72,000	14
		125	Jornales por séptimo día y vacaciones	204,117	14
		126	Décimo tercer mes personal no permanente	15,107,179	14
		127	Aporte patronal personal no permanente	55,293,796	14
		128	Horas extras personal transitorio	10,098,719	14
		129	Otras retribuciones adicionales personal no permanente	503,550	14
		141	Pago por vacaciones	1,309,750	14
		143	Indemnización por cese de funciones	953,875	14
		144	Beneficios sociales al trabajador	64,808,615	14
		149	Otros beneficios y compensaciones	5,159,802	14
	2		SERVICIOS NO PERSONALES	362,966,481	
		211	Agua y alcantarillado	13,593,807	14
		212	Energía eléctrica	94,207,190	14
		213	Telefonía	11,982,768	14
		214	Internet	11,207,000	14
		215	Televisión y cable	256,272	14
		216	Servicios de correos	303,350	14
		219	Otros servicios básicos	271,400	14
		222	Arrendamientos de edificios y viviendas	2,763,700	14
		223	Arrendamientos de equipos de oficina	3,570,128	14
		224	Arrendamientos de equipos de transporte	863,700	14
		225	Arrendamientos de equipos de producción	30,000	14

INSTITUTO NACIONAL TECNOLÓGICO

ASIGNACIONES PRESUPUESTARIAS POR OBJETO DE GASTO (Córdobas)

TIPO DE GASTO	GRUPO	RENLÓN	CONCEPTO	CRÉDITOS PRESUPUESTARIOS	FTES FINANC.
<u>GASTO CORRIENTE</u>					
	2	SERVICIOS NO PERSONALES			
		226	Arrendamientos de equipos de comunicaciones	10,000	14
		228	Derechos sobre bienes intangibles	17,746,000	14
		231	Mantenimiento y reparación de edificios y viviendas	7,814,490	14
		233	Mantenimiento y reparación de obras urbanísticas	391,000	14
		234	Mantenimiento y reparación de equipos de transporte, tracción y elevación	23,386,819	14
		235	Mantenimiento y reparación de equipos de computación	992,500	14
		236	Mantenimiento y reparación de equipos de oficina	6,705,214	14
		237	Mantenimiento y reparación de equipos de seguridad y defensa	61,000	14
		238	Mantenimiento y reparación de otras infraestructuras	1,355,667	14
		239	Mantenimiento y reparación de otras maquinarias y equipos	4,680,970	14
		244	Servicios de capacitación	8,100,000	11
		244	Servicios de capacitación	52,307,360	14
		245	Actuaciones artísticas y deportivas	1,159,000	14
		249	Otros servicios técnicos	3,944,699	11
		249	Otros servicios técnicos	158,904	14
		251	Servicios de transporte	170,800	14
		253	Servicios de imprenta, publicaciones y reproducciones	226,425	11
		253	Servicios de imprenta, publicaciones y reproducciones	3,817,514	14
		254	Servicios de publicidad y propaganda	8,202,999	14
		255	Primas y gastos de seguro	13,484,508	14
		256	Comisiones y gastos bancarios	170,462	14
		259	Otros servicios comerciales y financieros	24,000	14
		261	Pasajes para el interior	338,171	14
		262	Pasajes para el exterior	350,000	14
		263	Viáticos para el interior	960,876	11
		263	Viáticos para el interior	9,456,160	14
		264	Viáticos para el exterior	142,012	14
		269	Otros pasajes y viáticos	13,360,037	14
		274	Multas y recargos	10,000	14
		291	Servicios de ceremonial y protocolo	13,372,438	14

INSTITUTO NACIONAL TECNOLÓGICO

ASIGNACIONES PRESUPUESTARIAS POR OBJETO DE GASTO (Córdobas)

TIPO DE GASTO	GRUPO	RENLÓN	CONCEPTO	CRÉDITOS PRESUPUESTARIOS	FTES FINANC.
<u>GASTO CORRIENTE</u>					
	2		SERVICIOS NO PERSONALES		
		293	Servicios de limpieza y fumigación	1,746,148	14
		299	Otros servicios no personales	29,270,993	14
	3		MATERIALES Y SUMINISTROS	180,214,074	
		311	Alimentos y bebidas para personas	66,499,335	14
		312	Alimentos para animales	6,043,159	14
		313	Materia prima de origen animal	1,162,749	14
		314	Productos agroforestales	612,795	14
		315	Madera, corcho y sus manufacturas	1,087,445	14
		321	Hilados y telas	687,130	14
		322	Confecciones textiles	1,562,466	14
		323	Prendas de vestir	397,150	14
		331	Papel	4,890,248	14
		332	Productos de artes gráficas	2,289,245	14
		333	Productos de papel y cartón	2,876,203	14
		334	Libros, revistas y periódicos	168,000	14
		335	Textos de enseñanza	11,489,900	14
		336	Especies, timbres y valores	242,605	14
		341	Cueros y pieles	40,000	14
		342	Artículos de cuero y calzados	1,227,061	14
		343	Artículos de caucho	417,530	14
		344	Llantas y neumáticos	3,530,774	14
		351	Productos químicos	2,398,137	14
		352	Productos farmacéuticos y medicinales	2,328,374	14
		353	Abonos y fertilizantes	653,172	14
		354	Insecticidas, fungicidas y similares	782,336	14
		355	Tintes, pinturas y colorantes	3,946,346	14
		356	Combustibles y lubricantes	17,921,104	14
		357	Productos veterinarios	1,042,862	14
		358	Productos de material plástico	2,698,783	14
		359	Otros productos químicos	1,065,120	14
		361	Productos ferrosos	935,268	14

INSTITUTO NACIONAL TECNOLÓGICO

ASIGNACIONES PRESUPUESTARIAS POR OBJETO DE GASTO (Córdobas)

TIPO DE GASTO	GRUPO	RENLÓN	CONCEPTO	CRÉDITOS PRESUPUESTARIOS	FTES FINANC.	
<u>GASTO CORRIENTE</u>						
	3	MATERIALES Y SUMINISTROS				
		362	Productos no ferrosos	406,870	14	
		363	Estructuras metálicas acabadas	381,665	14	
		364	Herramientas menores	1,311,225	14	
		369	Otros productos metálicos	1,245,488	14	
		371	Productos de arcilla y cerámica	278,976	14	
		372	Productos de vidrio	531,750	14	
		373	Productos de loza y porcelana	310,072	14	
		374	Productos de cemento, cal, asbesto y yeso	771,829	14	
		379	Otros productos minerales no metálicos	12,000	14	
		381	Minerales metalíferos	10,000	14	
		383	Carbón mineral	25,150	14	
		384	Piedra, arcilla y arena	512,252	14	
		389	Otros productos minerales	10,000	14	
		391	Útiles de oficina y educacionales	16,045,932	14	
		392	Útiles de limpieza y productos sanitarios	5,708,729	14	
		393	Repuestos y accesorios	7,368,765	14	
		394	Útiles deportivos y recreativos	1,375,450	14	
		395	Utensilios de cocina y comedor	1,203,378	14	
		396	Instrumental menor médico-quirúrgico y de laboratorio	616,605	14	
		397	Accesorios y materiales eléctricos	2,559,765	14	
		399	Material de seguridad	532,876	14	
	5	TRANSFERENCIAS, SUBSIDIOS Y DONACIONES CORRIENTES			55,438,898	
		514	Becas	55,211,898	14	
		515	Gratificaciones y recompensas	97,240	14	
		516	Transferencias corrientes a instituciones privadas del sector social	119,760	14	
		536	Transferencias corrientes a gobiernos municipales	10,000	14	
		<u>TOTAL GASTO CORRIENTE</u>			1,354,910,000	
<u>GASTO DE CAPITAL</u>						
	4	ACTIVOS NO FINANCIEROS			148,999,000	
		421	Equipo de oficina	9,388,000	14	
		422	Equipo médico, sanitario y de laboratorio	49,500	14	

INSTITUTO NACIONAL TECNOLÓGICO

ASIGNACIONES PRESUPUESTARIAS POR OBJETO DE GASTO (Córdobas)

TIPO DE GASTO	GRUPO	RENLÓN	CONCEPTO	CRÉDITOS PRESUPUESTARIOS	FTES FINANC.
<u>GASTO DE CAPITAL</u>					
	4		ACTIVOS NO FINANCIEROS		
		423	Equipo educacional y recreativo	2,399,660	14
		424	Equipo de transporte, tracción y elevación	4,553,000	14
		425	Equipo de producción	8,419,000	14
		427	Equipo de computación	6,525,840	14
		428	Herramientas mayores	50,000	14
		441	Construcciones y mejoras de bienes de dominio privado	18,383,358	11
		441	Construcciones y mejoras de bienes de dominio privado	36,116,642	12
		441	Construcciones y mejoras de bienes de dominio privado	63,114,000	14
			<u>TOTAL GASTO DE CAPITAL</u>	148,999,000	
TOTAL INSTITUTO NACIONAL TECNOLÓGICO				1,503,909,000	