

INSTITUTO NACIONAL DE INFORMACIÓN DE DESARROLLO

ORGANIGRAMA 2021

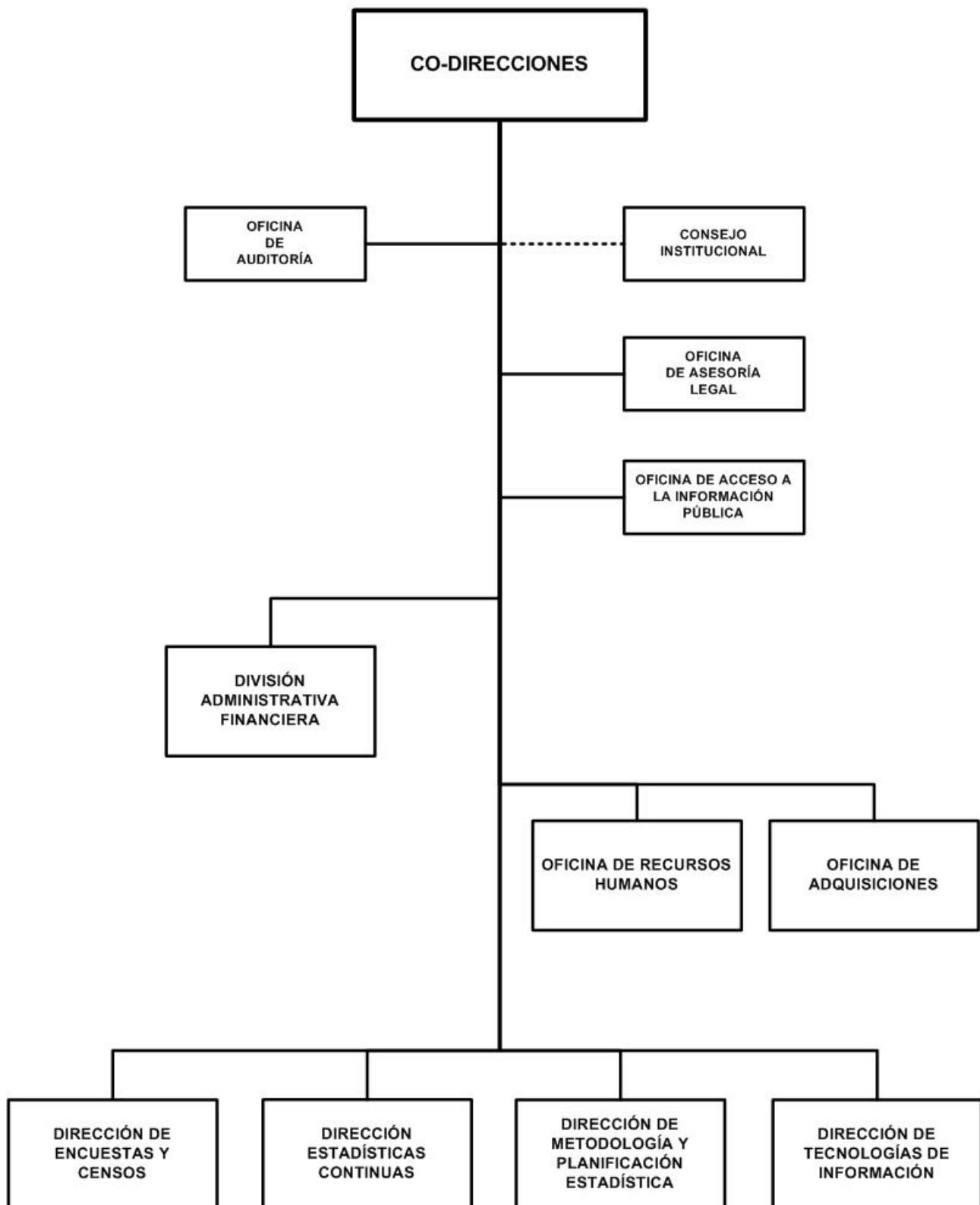

INSTITUTO NACIONAL DE INFORMACIÓN DE DESARROLLO

BASE LEGAL:

Ley No.612, Ley de Reforma y Adición a la Ley No.290, Ley de Organización, Competencia y Procedimientos del Poder Ejecutivo, aprobada el 24 de enero del 2007 y publicada en La Gaceta, Diario Oficial No.20 del 29 de enero del 2007.

Decreto No.102, Ley Creadora del Sistema Estadístico Nacional y del Instituto Nacional de Estadísticas y Censos, aprobado el 03 de octubre de 1979 y publicado en La Gaceta, Diario Oficial No.23 del 04 de octubre de 1979.

Decreto No.888, Reforma a la Ley Creadora del Sistema Estadístico Nacional (SEN) y del Instituto Nacional de Estadísticas y Censos (INEC), aprobado el 30 de noviembre de 1981 y publicado en La Gaceta, Diario Oficial No.278 del 7 de diciembre de 1981.

Ley No.864. Ley de Reforma a la Ley No.290, Ley de Organización, Competencia y Procedimientos del Poder Ejecutivo. Arto.58, publicada en La Gaceta, Diario Oficial No. 91 del 20 de mayo de 2014.

OBJETIVOS Y/O FUNCIONES:

Proveer la información estadística oficial del país, así mismo proporcionar elementos de juicio estadísticos necesarias para la formulación y ejecución de la Política Nacional a corto, mediano y largo plazo.

Asegurar la comparabilidad de la información estadística mediante la unidad metodológica y técnica.

ALCANCES ESPERADOS PARA EL AÑO 2021:

Fortalecer la producción, difusión, uso y acceso de información estadística del INIDE y del Sistema Estadístico Nacional. Modernizar la infraestructura tecnológica, los sistemas de información para la producción estadística y la integración de métodos de captura y transferencia electrónica con la integración de cartografía digital.

OPERACIONES CONSOLIDADAS

(Córdobas)

CONCEPTO	REAL	ESTIMADO	PROGRAMADO
	2019	2020	2021
I. INGRESOS	107,404,992	141,041,700	82,995,000
A. INGRESOS CORRIENTES	97,832,845	117,896,062	82,995,000
Transferencias y Donaciones Corrientes Recibidas	97,832,845	117,896,062	82,995,000
B. INGRESOS DE CAPITAL	9,572,147	23,145,638	-
Transferencias y Donaciones de Capital Recibidas	9,572,147	23,145,638	-
II. GASTOS	107,404,992	141,041,700	82,995,000
A. GASTOS CORRIENTES	97,832,845	117,896,062	82,995,000
Gastos de Consumo	93,384,583	112,541,061	77,666,174
Transferencias y Donaciones Corrientes Otorgadas	4,448,262	5,355,001	5,328,826
B. GASTOS DE CAPITAL	9,572,147	23,145,638	-
Activos Fijos y otros Activos	9,572,147	23,145,638	-
RESULTADO ECONÓMICO (IA - IIA)	-	-	-
III. RESULTADO FINANCIERO (I-II)	-	-	-

INSTITUTO NACIONAL DE INFORMACIÓN DE DESARROLLO

ASIGNACIONES PRESUPUESTARIAS POR OBJETO DE GASTO (Córdobas)

TIPO DE GASTO	GRUPO	RENLÓN	CONCEPTO	CRÉDITOS PRESUPUESTARIOS	FTES FINANC.
<u>GASTO CORRIENTE</u>					
	1		SERVICIOS PERSONALES	52,725,177	
		111	Salarios de personal permanente	26,374,229	11
		112	Décimo tercer mes personal permanente	2,560,727	11
		113	Aporte patronal personal permanente	6,901,106	11
		114	Horas extras personal permanente	445,787	11
		116	Retribución por antigüedad	3,851,569	11
		121	Salarios de personal transitorio	5,794,890	11
		122	Personal por contrato	555,058	51
		126	Décimo tercer mes personal no permanente	482,906	11
		127	Aporte patronal personal no permanente	1,412,504	11
		144	Beneficios sociales al trabajador	3,221,725	11
		149	Otros beneficios y compensaciones	385,689	11
		151	Aporte patronal al INATEC	738,987	11
	2		SERVICIOS NO PERSONALES	18,038,286	
		211	Agua y alcantarillado	210,548	11
		212	Energía eléctrica	3,516,544	11
		213	Telefonía	891,698	11
		214	Internet	406,530	11
		215	Televisión y cable	13,564	11
		229	Otros arrendamientos y derechos	12,000	11
		231	Mantenimiento y reparación de edificios y viviendas	130,000	13
		234	Mantenimiento y reparación de equipos de transporte, tracción y elevación	678,800	11
		236	Mantenimiento y reparación de equipos de oficina	441,926	11
		237	Mantenimiento y reparación de equipos de seguridad y defensa	11,880	11
		238	Mantenimiento y reparación de otras infraestructuras	55,006	11
		239	Mantenimiento y reparación de otras maquinarias y equipos	83,600	11
		243	Servicios profesionales especializados	192,000	11
		243	Servicios profesionales especializados	2,001,030	51
		244	Servicios de capacitación	250,957	11
		244	Servicios de capacitación	650,912	51
		255	Primas y gastos de seguro	791,134	11
		261	Pasajes para el interior	80,160	11

INSTITUTO NACIONAL DE INFORMACIÓN DE DESARROLLO

ASIGNACIONES PRESUPUESTARIAS POR OBJETO DE GASTO (Córdobas)

TIPO DE GASTO	GRUPO	RENLÓN	CONCEPTO	CRÉDITOS PRESUPUESTARIOS	FTES FINANC.	
<u>GASTO CORRIENTE</u>						
	2	SERVICIOS NO PERSONALES				
		262	Pasajes para el exterior	95,000	11	
		263	Viáticos para el interior	6,811,375	11	
		264	Viáticos para el exterior	80,885	11	
		293	Servicios de limpieza y fumigación	188,354	11	
		299	Otros servicios no personales	444,383	11	
	3	MATERIALES Y SUMINISTROS			6,902,711	
		311	Alimentos y bebidas para personas	608,657	11	
		321	Hilados y telas	10,000	11	
		323	Prendas de vestir	1,593,792	11	
		331	Papel	118,401	11	
		332	Productos de artes gráficas	73,134	11	
		333	Productos de papel y cartón	204,988	11	
		334	Libros, revistas y periódicos	10,000	11	
		342	Artículos de cuero y calzados	88,480	11	
		343	Artículos de caucho	10,000	11	
		344	Llantas y neumáticos	92,682	11	
		351	Productos químicos	54,812	11	
		352	Productos farmacéuticos y medicinales	53,087	11	
		356	Combustibles y lubricantes	2,248,378	11	
		358	Productos de material plástico	18,053	11	
		359	Otros productos químicos	21,163	11	
		361	Productos ferrosos	12,940	11	
		391	Útiles de oficina y educacionales	870,046	11	
		392	Útiles de limpieza y productos sanitarios	191,588	11	
		393	Repuestos y accesorios	580,405	11	
		394	Útiles deportivos y recreativos	29,450	11	
		396	Instrumental menor médico-quirúrgico y de laboratorio	12,655	11	
	5	TRANSFERENCIAS, SUBSIDIOS Y DONACIONES CORRIENTES			5,328,826	
		511	Transferencias corrientes directas a personas naturales	4,978,826	11	
		536	Transferencias corrientes a gobiernos municipales	350,000	11	
<u>TOTAL GASTO CORRIENTE</u>				82,995,000		
TOTAL INSTITUTO NACIONAL DE INFORMACIÓN DE DESARROLLO				82,995,000		