

**MINISTERIO DE ECONOMÍA FAMILIAR, COMUNITARIA,
COOPERATIVA Y ASOCIATIVA
ORGANIGRAMA 2020**

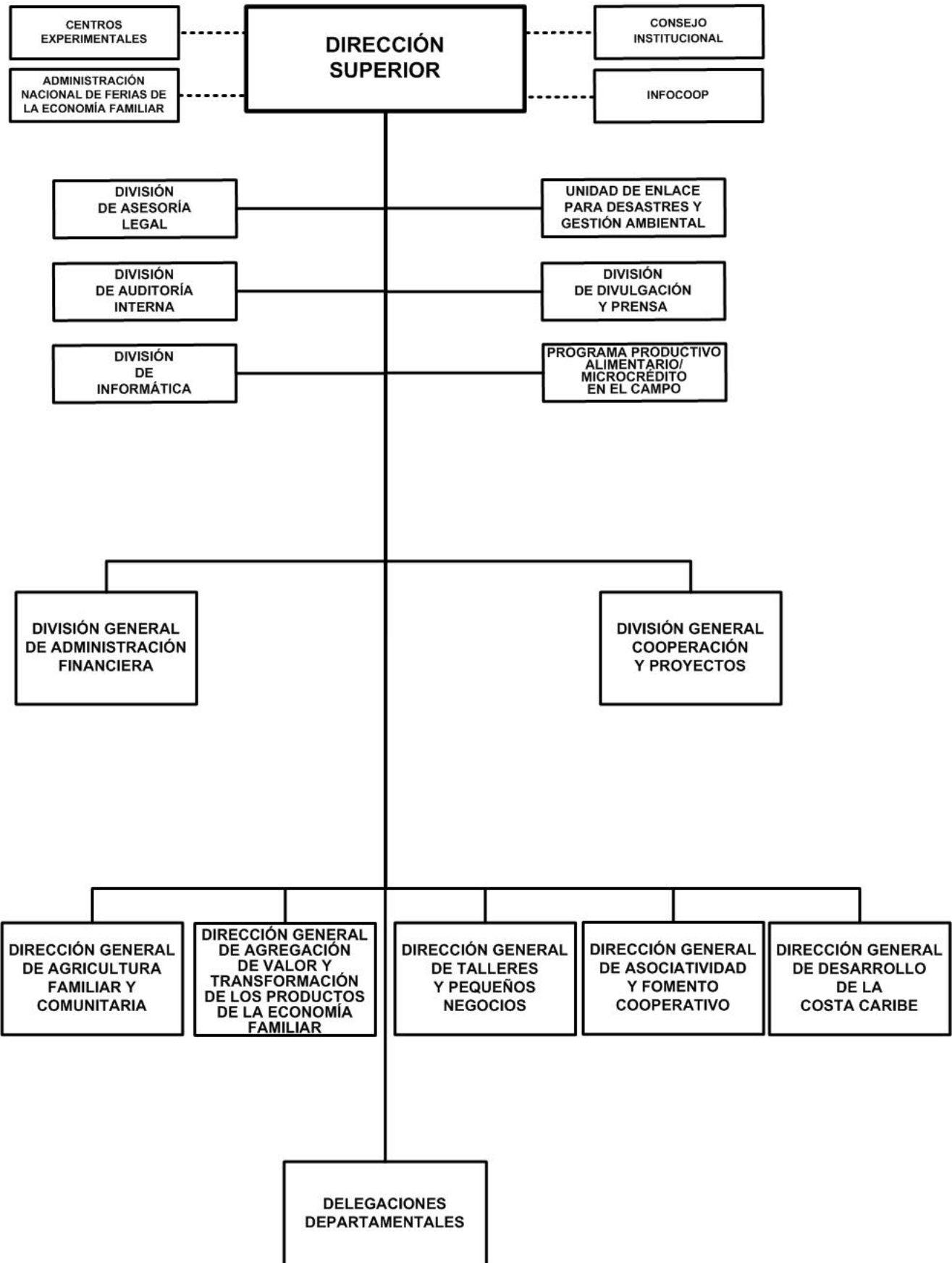

MINISTERIO DE ECONOMÍA FAMILIAR, COMUNITARIA, COOPERATIVA Y ASOCIATIVA

POLÍTICA INSTITUCIONAL

Contribuir al logro de la seguridad y soberanía alimentaria a través del fomento de la agricultura familiar, comunitaria y cooperativa, con programas de diversificación de la producción de las pequeñas unidades familiares del campo y la ciudad y de los pequeños negocios de la economía familiar.

Promover planes, programas y mecanismos dirigidos a la transferencia de nuevas tecnologías y mejores prácticas productivas, sostenibles ambientalmente, así como la capacitación y asistencia técnica necesaria para la sostenibilidad de dichas prácticas.

Fomentar la agricultura urbana y periurbana con el programa nacional de producción de alimentos Patio Saludable.

Promover el desarrollo y fortalecimiento de los emprendimientos productivos de las familias del campo, contribuyendo a la consolidación de una cultura de prosperidad, con el Programa de Microcréditos para Pequeños Negocios en el Campo.

Fomentar la industrialización y agroindustria alimentaria de la micro, pequeña y mediana empresa, agropecuaria y no agropecuaria, atendiendo las particularidades en los territorios y comunidades.

Desarrollar capacidades en los pequeños negocios, talleres, emprendimientos familiares, como turismo cultural y agroecológico, artesanías, gastronomías, agricultura familiar, agroindustria, servicios al turismo, entre otros; que contribuyan al sostenimiento socio económico de las familias y aporten a la economía comunitaria y nacional.

Facilitar el acceso a mercados de talleres, pequeños negocios y Pequeña y Mediana Empresa (PYME), a través de espacios de comercialización como Ferias de la Economía Familiar, Tiangues, Festivales, Exposición de pequeños y medianos negocios y eventos especiales de promoción de la economía familiar.

Promover el cooperativismo y otras formas de asociatividad, que identifiquen a los pequeños productores para el desarrollo de la economía familiar.

Acompañar el desarrollo de la Costa Caribe en los planes de desarrollo de los territorios indígenas, mestizos y afro descendientes con preservación de su idiosincrasia, tradiciones y cultura.

Establecer mecanismos de coordinación con el Sistema Nacional de Producción, Consumo y Comercio, Gobiernos Regionales, Locales y Territoriales, con el fin de facilitar el fomento y desarrollo de la economía familiar y comunitaria, y el fomento asociativo, cooperativo y otras formas de organización de la economía familiar.

Administrar el Registro Nacional de Cooperativas y brindar los servicios requeridos por las Cooperativas a nivel nacional, de manera desconcentrada a través de las delegaciones departamentales, regionales o territoriales.

MINISTERIO DE ECONOMÍA FAMILIAR, COMUNITARIA, COOPERATIVA Y ASOCIATIVA

ASIGNACIONES PRESUPUESTARIAS

El presupuesto de Ministerio de Economía Familiar, Comunitaria, Cooperativa y Asociativa asciende a C\$ 1,187,557,951 y su distribución por programa y clasificaciones del gasto se presenta a continuación.

CLASIFICACIÓN ECONÓMICA POR PROGRAMAS (Córdobas)

PROGRAMA	GASTOS		
	CORRIENTE	CAPITAL	TOTAL
ACTIVIDADES CENTRALES	120,504,414	-	120,504,414
SERVICIOS DE ATENCION A DELEGACIONES CENTRALES	186,248,030	-	186,248,030
FOMENTO DE LA AGRICULTURA FAMILIAR	59,108,917	372,111,043	431,219,960
SERVICIOS PARA LA ADOPCION DE TECNOLOGIAS Y AGROINDUSTRIA	104,577,748	124,291,244	228,868,992
FOMENTO DE LOS PEQUEÑOS NEGOCIOS Y LAS PYMES	18,234,220	-	18,234,220
PROGRAMA PRODUCTIVO ALIMENTARIO	3,149,948	129,000,000	132,149,948
SERVICIOS DE DESARROLLO DE LA COSTA CARIBE	1,347,036	-	1,347,036
PARTIDAS NO ASIGNABLES A PROGRAMAS	68,985,351	-	68,985,351
TOTAL	562,155,664	625,402,287	1,187,557,951
RENTAS DEL TESORO	404,500,630	145,914,000	550,414,630
RENTAS DEL TESORO ALIVIO FIDA	13,324,570	-	13,324,570
RENTAS CON DESTINO ESPECÍFICO	9,000,000	-	9,000,000
DONACIONES EXTERNAS	60,861,613	14,847,236	75,708,849
PRÉSTAMOS EXTERNOS	74,468,851	464,641,051	539,109,902

CRÉDITOS PRESUPUESTARIOS POR GRUPO DE GASTO Y PROGRAMAS (Córdobas)

PROGRAMAS	SERVICIOS PERSONALES	SERVICIOS NO PERSONALES	MATERIALES Y SUMINISTROS	BIENES DE USO	TRANSFERENCIAS CORRIENTES	TRANSFERENCIAS DE CAPITAL	OTROS GASTOS	TOTAL
ACTIVIDADES CENTRALES	83,696,527	23,784,164	12,487,509	-	536,214	-	-	120,504,414
SERVICIOS DE ATENCION A DELEGACIONES CENTRALES	143,898,972	23,443,729	18,905,329	-	-	-	-	186,248,030
FOMENTO DE LA AGRICULTURA FAMILIAR	25,270,240	26,666,231	7,172,446	1,800,000	-	370,311,043	-	431,219,960
SERVICIOS PARA LA ADOPCION DE TECNOLOGIAS Y AGROINDUSTRIA	53,354,660	33,214,088	12,009,000	4,546,809	6,000,000	12,511,216	107,233,219	228,868,992
FOMENTO DE LOS PEQUEÑOS NEGOCIOS Y LAS PYMES	17,716,668	517,552	-	-	-	-	-	18,234,220
PROGRAMA PRODUCTIVO ALIMENTARIO	1,119,035	1,407,713	623,200	-	-	-	129,000,000	132,149,948
SERVICIOS DE DESARROLLO DE LA COSTA CARIBE	1,347,036	-	-	-	-	-	-	1,347,036
PARTIDAS NO ASIGNABLES A PROGRAMAS	-	-	-	-	68,985,351	-	-	68,985,351
TOTAL	326,403,138	109,033,477	51,197,484	6,346,809	75,521,565	382,822,259	236,233,219	1,187,557,951

DETALLE DE CARGOS

De acuerdo al tipo de función, la distribución de cargos, es el siguiente :

Tipo de Cargos	Cantidad	MONTO ANUAL
Servicios de Salud	2	324,359
Dirección	55	30,664,140
Técnicos Científicos	349	72,640,261
Servicios Generales	142	10,791,576
Servicios Administrativos	51	9,671,169
Servicios a la Producción	6	655,814
Total	605	124,747,319

MINISTERIO DE ECONOMÍA FAMILIAR, COMUNITARIA, COOPERATIVA Y ASOCIATIVA

DESCRIPCIÓN DE PROGRAMAS

PROGRAMA 001 : ACTIVIDADES CENTRALES

Se concentra las actividades para asegurar la organización, planificación, dirección y control de los diferentes programas socio productivo que implementa el Ministerio de Economía Familiar Comunitaria, Cooperativa y Asociativa.

PROGRAMA 002 : SERVICIOS DE ATENCION A DELEGACIONES CENTRALES

Coordina la gestión de las actividades para asegurar la organización, planificación, dirección y control de las Delegaciones Territoriales para la implementación de los diferentes programas y proyectos socio productivo.

PROGRAMA 011 : FOMENTO DE LA AGRICULTURA FAMILIAR

Impulsa y desarrolla la agricultura familiar en las zonas rurales y periurbana, a través del acompañamiento con los programas socio productivo como son: patio saludable, medicina natural, café, granos básicos, ajonjolí, apícola, ganadería mayor y menor.

METAS

Descripción	Unidad de Medida	Cantidad
Número de familias acompañadas técnicamente que producen alimentos en sus patios	Familia	23,905.0
Socios legalizados en cooperativas nuevas y existentes	Socio	3,510.0
Nuevas cooperativas legalizadas	Cooperativa	130.0
Número de planes para inversiones comunitarias productivas aprobadas	Plan	15.0
Número de planes familiares aprobados	Plan	500.0
Número de planes de negocios aprobados	Plan	800.0
Cooperativas vigentes que presenten información financiera	Cooperativa	922.0
Número de familias productoras agrícolas con acompañamiento técnico productivo para mejorar la productividad	Familia	48,526.0
Número de familias de Pequeños productores ganaderos acompañados para el desarrollo de una ganadería bovina más productiva, con mejor aprovechamiento de los recursos y más amigable con el medio ambiente	Familia	11,120.0
Número de familias protagonistas acompañadas en el manejo de aves y cerdos para una producción sostenible en armonía con la madre tierra	Familia	40,000.0
Número de familias que implementan planes de inversión en el corredor seco del país con capacitación y acompañamiento técnico	Familia	13,100.0

PROGRAMA 012 : SERVICIOS PARA LA ADOPCION DE TECNOLOGIAS Y AGROINDUSTRIA

Apoyo a los y las protagonistas del campo y la ciudad en procesos agroindustriales y adopción de tecnologías para la producción de alimentos.

METAS

Descripción	Unidad de Medida	Cantidad
Número de familias de pequeños productores asociados implementan proyectos de inversión para producir cacao - café	Productor	3,170.0
Número de familias con capacitación y acompañamiento en temas de agregación de valor y transformación de productos de la economía familiar	Familia	6,716.0
Número de paquetes tecnológicos entregados para la transformación de productos de la cadena bovina	Unidad	395.0
Número de vacas inseminadas para mejorar la cadena bovina	Unidad	8,714.0
Número de planes financiados para transformación y agregación de valor en Lacteos	Plan	181.0
Número de paquetes tecnológicos entregados para la producción y manejo de pastura	Unidad	1,495.0

MINISTERIO DE ECONOMÍA FAMILIAR, COMUNITARIA, COOPERATIVA Y ASOCIATIVA

PROGRAMA 013 : FOMENTO DE LOS PEQUEÑOS NEGOCIOS Y LAS PYMES

Brinda acompañamiento técnico para la multiplicación, el fortalecimiento, desarrollo y promoción de los Pequeños Negocios y emprendimientos de la Economía Familiar.

METAS

Descripción	Unidad de Medida	Cantidad
Ferias nacionales, departamentales e internacionales (con acceso a mercados)	Feria	7,242.0
Número de protagonistas de pequeños negocios y emprendimiento son capacitados para producir y comercializar sus productos	Protagonista	30,056.0
Establecimiento de hectáreas bambú para uso comercial	Hectárea	100.0
Número de protagonistas pequeños negocios y emprendimientos con acceso a mercados	Protagonista	55,876.0
Número de protagonistas de pequeños negocios, emprendimientos, talleres con acompañamiento para el fortalecimiento de sus conocimientos empresariales y capacidades para promocionar y comercializar sus productos	Protagonista	10,969.0
Número de protagonistas acompañados y capacitados para el cultivo y procesamiento de bambú	Protagonista	300.0

PROGRAMA 016 : PROGRAMA PRODUCTIVO ALIMENTARIO

Impulsa la implementación del Programa de Microcréditos para los Pequeños Negocios en el Campo, que tiene el objetivo de que las familias de las zonas rurales puedan tener financiamiento para invertir, trabajar, mejorar sus ingresos y prosperar.

Para obtener los préstamos, las y los protagonistas voluntariamente se conforman en grupos solidarios de tres a más personas y quienes en conjunto asumirán el pago del mismo; elaboran un plan para obtener su crédito que será analizado, aprobado y entregado por el banco.

METAS

Descripción	Unidad de Medida	Cantidad
Número de familias del campo con planes de negocios aprobados	Familia	9,060.0

PROGRAMA 017 : SERVICIOS DE DESARROLLO DE LA COSTA CARIBE

Brinda acompañamiento técnico a la Secretaría de la Costa Caribe y la Instancia Política en la ejecución de los planes de desarrollo de la Costa Caribe Nicaragüense en los territorios indígenas, mestizos y afrodescendientes, con preservación de su idiosincrasia, tradiciones y cultura.

METAS

Descripción	Unidad de Medida	Cantidad
Número de familias protagonistas acompañadas y fortalecidas sus capacidades en los rubros café robusta, coco y cacao	Familia	2,642.0
Número de familias con capacitación y acompañamiento para un mejor aprovechamiento de los recursos pesqueros	Familia	2,052.0
Número de familias protagonistas acompañadas y fortalecidas sus capacidades en los rubros granos básicos, raíces y tubérculos	Familia	10,335.0

MINISTERIO DE ECONOMÍA FAMILIAR, COMUNITARIA, COOPERATIVA Y ASOCIATIVA

PROGRAMA 099 : PARTIDAS NO ASIGNABLES A PROGRAMAS

En este programa se registra la transferencia al Instituto Nicaragüense de Fomento Cooperativo (INFOCOOP) adscrito a este Ministerio.

También se incorpora como organismo descentralizado la Administración Nacional de Ferias de la Economía Familiar, responsable del desarrollo de ferias a nivel nacional, regional y municipal.

DETALLE DE GASTO DE CAPITAL (PROYECTOS Y OTROS) (Córdobas)

NOMBRE Y FUENTE DE FINANCIAMIENTO	ASIGNACIÓN 2020
OTROS	625,402,287
PROGRAMA 011 : FOMENTO DE LA AGRICULTURA FAMILIAR	
EQUIPO DE OFICINA	1,200,000
Rentas del Tesoro	1,200,000
EQUIPO DE COMPUTACIÓN	600,000
Préstamos Externos, Fondo Internacional de Desarrollo Agrícola	600,000
TRANSFERENCIAS DE CAPITAL DIRECTAS A PERSONAS NATURALES	329,300,030
Rentas del Tesoro	15,714,000
Préstamos Externos, Banco Centroamericano de Integración Económica	161,758,100
Préstamos Externos, Fondo Internacional de Desarrollo Agrícola	151,827,930
TRANSFERENCIAS DE CAPITAL A INSTITUCIONES PRIVADAS DEL SECTOR ECONÓMICO	41,011,013
Préstamos Externos, Banco Centroamericano de Integración Económica	41,011,013
PROGRAMA 012 : SERVICIOS PARA LA ADOPCION DE TECNOLOGIAS Y AGROINDUSTRIA	
EQUIPO DE OFICINA	474,697
Donaciones Externas, Fondo Internacional de Desarrollo Agrícola	474,697
EQUIPO DE PRODUCCIÓN	4,072,112
Donaciones Externas, Unión Europea	4,072,112
TRANSFERENCIAS DE CAPITAL A INSTITUCIONES PRIVADAS DEL SECTOR ECONÓMICO	12,511,216
Donaciones Externas, Fondo Internacional de Desarrollo Agrícola	10,300,427
Préstamos Externos, Fondo Internacional de Desarrollo Agrícola	2,210,789
INVERSIONES FINANCIERAS A LARGO PLAZO REALIZADAS CON FINES DE POLÍTICA	107,233,219
Préstamos Externos, Italian Bank Artigiancassa	107,233,219
PROGRAMA 016 : PROGRAMA PRODUCTIVO ALIMENTARIO	
INVERSIONES FINANCIERAS A LARGO PLAZO REALIZADAS CON FINES DE POLÍTICA	129,000,000
Rentas del Tesoro	129,000,000
TOTAL	625,402,287
Rentas del Tesoro	145,914,000
Donaciones Externas	14,847,236
Préstamos Externos	464,641,051

MINISTERIO DE ECONOMÍA FAMILIAR, COMUNITARIA, COOPERATIVA Y ASOCIATIVA

ASIGNACIONES PRESUPUESTARIAS POR OBJETO DE GASTO (Córdobas)

TIPO DE GASTO	GRUPO	RENLÓN	CONCEPTO	CRÉDITOS PRESUPUESTARIOS	FTES FINANC.
<u>GASTO CORRIENTE</u>					
	1		SERVICIOS PERSONALES	326,403,138	
		111	Salarios de personal permanente	124,747,319	11
		112	Décimo tercer mes personal permanente	10,935,857	11
		113	Aporte patronal personal permanente	30,523,248	11
		114	Horas extras personal permanente	6,400,000	11
		116	Retribución por antigüedad	6,295,036	11
		121	Salarios de personal transitorio	51,741,516	11
		121	Salarios de personal transitorio	18,499,195	51
		121	Salarios de personal transitorio	15,511,360	52
		122	Personal por contrato	1,380,000	11
		122	Personal por contrato	10,650,000	52
		126	Décimo tercer mes personal no permanente	6,461,200	11
		126	Décimo tercer mes personal no permanente	1,567,869	51
		126	Décimo tercer mes personal no permanente	2,264,608	52
		127	Aporte patronal personal no permanente	11,922,000	11
		127	Aporte patronal personal no permanente	3,881,282	51
		127	Aporte patronal personal no permanente	5,355,038	52
		128	Horas extras personal transitorio	2,471,332	11
		129	Otras retribuciones adicionales personal no permanente	1,616,000	11
		129	Otras retribuciones adicionales personal no permanente	310,944	51
		129	Otras retribuciones adicionales personal no permanente	246,556	52
		141	Pago por vacaciones	190,000	11
		141	Pago por vacaciones	707,004	51
		141	Pago por vacaciones	121,766	52
		144	Beneficios sociales al trabajador	6,934,160	11
		144	Beneficios sociales al trabajador	55,000	51
		144	Beneficios sociales al trabajador	45,000	52
		149	Otros beneficios y compensaciones	1,730,000	11
		149	Otros beneficios y compensaciones	729,775	51
		149	Otros beneficios y compensaciones	729,775	52
		151	Aporte patronal al INATEC	1,488,000	11
		151	Aporte patronal al INATEC	378,148	51

MINISTERIO DE ECONOMÍA FAMILIAR, COMUNITARIA, COOPERATIVA Y ASOCIATIVA

ASIGNACIONES PRESUPUESTARIAS POR OBJETO DE GASTO (Córdobas)

TIPO DE GASTO	GRUPO	RENLÓN	CONCEPTO	CRÉDITOS PRESUPUESTARIOS	FTES FINANC.	
<u>GASTO CORRIENTE</u>						
	1	SERVICIOS PERSONALES				
		151	Aporte patronal al INATEC	514,150	52	
	2	SERVICIOS NO PERSONALES			109,033,477	
		211	Agua y alcantarillado	1,103,693	11	
		212	Energía eléctrica	7,650,098	11	
		213	Telefonía	2,991,576	11	
		213	Telefonía	578,642	51	
		213	Telefonía	963,042	52	
		214	Internet	3,885,274	11	
		215	Televisión y cable	17,100	11	
		216	Servicios de correos	33,075	51	
		216	Servicios de correos	33,075	52	
		219	Otros servicios básicos	375,568	11	
		219	Otros servicios básicos	26,460	51	
		219	Otros servicios básicos	26,460	52	
		222	Arrendamientos de edificios y viviendas	4,915,223	11	
		224	Arrendamientos de equipos de transporte	294,629	11	
		224	Arrendamientos de equipos de transporte	38,357	52	
		231	Mantenimiento y reparación de edificios y viviendas	1,594,994	11	
		231	Mantenimiento y reparación de edificios y viviendas	141,750	51	
		231	Mantenimiento y reparación de edificios y viviendas	141,750	52	
		234	Mantenimiento y reparación de equipos de transporte, tracción y elevación	2,516,987	11	
		234	Mantenimiento y reparación de equipos de transporte, tracción y elevación	1,776,020	51	
		234	Mantenimiento y reparación de equipos de transporte, tracción y elevación	1,346,777	52	
		236	Mantenimiento y reparación de equipos de oficina	906,951	11	
		236	Mantenimiento y reparación de equipos de oficina	183,000	51	
		236	Mantenimiento y reparación de equipos de oficina	133,000	52	
		239	Mantenimiento y reparación de otras maquinarias y equipos	78,000	51	
		239	Mantenimiento y reparación de otras maquinarias y equipos	31,000	52	
		243	Servicios profesionales especializados	5,351,592	11	
		243	Servicios profesionales especializados	12,226,342	51	

MINISTERIO DE ECONOMÍA FAMILIAR, COMUNITARIA, COOPERATIVA Y ASOCIATIVA

ASIGNACIONES PRESUPUESTARIAS POR OBJETO DE GASTO (Córdobas)

TIPO DE GASTO	GRUPO	RENLÓN	CONCEPTO	CRÉDITOS PRESUPUESTARIOS	FTES FINANC.
<u>GASTO CORRIENTE</u>					
	2	SERVICIOS NO PERSONALES			
		243	Servicios profesionales especializados	21,275,835	52
		244	Servicios de capacitación	1,923,000	51
		244	Servicios de capacitación	2,978,382	52
		245	Actuaciones artísticas y deportivas	1,102,954	11
		249	Otros servicios técnicos	475,000	11
		251	Servicios de transporte	126,350	11
		253	Servicios de imprenta, publicaciones y reproducciones	742,750	11
		253	Servicios de imprenta, publicaciones y reproducciones	354,000	51
		253	Servicios de imprenta, publicaciones y reproducciones	375,803	52
		254	Servicios de publicidad y propaganda	1,184,000	11
		255	Primas y gastos de seguro	2,601,000	11
		255	Primas y gastos de seguro	397,500	51
		256	Comisiones y gastos bancarios	19,000	11
		261	Pasajes para el interior	339,150	11
		261	Pasajes para el interior	553,500	51
		261	Pasajes para el interior	234,500	52
		262	Pasajes para el exterior	68,400	11
		262	Pasajes para el exterior	49,770	51
		262	Pasajes para el exterior	49,770	52
		263	Viáticos para el interior	12,855,250	11
		263	Viáticos para el interior	2,108,800	51
		263	Viáticos para el interior	1,646,400	52
		264	Viáticos para el exterior	247,000	11
		264	Viáticos para el exterior	349,613	51
		264	Viáticos para el exterior	49,613	52
		269	Otros pasajes y viáticos	713,400	11
		269	Otros pasajes y viáticos	580,000	51
		269	Otros pasajes y viáticos	330,000	52
		291	Servicios de ceremonial y protocolo	1,843,950	11
		299	Otros servicios no personales	3,025,600	11
		299	Otros servicios no personales	580,400	51

MINISTERIO DE ECONOMÍA FAMILIAR, COMUNITARIA, COOPERATIVA Y ASOCIATIVA

ASIGNACIONES PRESUPUESTARIAS POR OBJETO DE GASTO (Córdobas)

TIPO DE GASTO	GRUPO	RENLÓN	CONCEPTO	CRÉDITOS PRESUPUESTARIOS	FTES FINANC.
<u>GASTO CORRIENTE</u>					
	2		SERVICIOS NO PERSONALES		
		299	Otros servicios no personales	492,352	52
	3		MATERIALES Y SUMINISTROS	51,197,484	
		311	Alimentos y bebidas para personas	4,672,400	11
		311	Alimentos y bebidas para personas	1,038,750	51
		311	Alimentos y bebidas para personas	1,479,649	52
		312	Alimentos para animales	2,917,370	11
		315	Madera, corcho y sus manufacturas	26,600	11
		322	Confecciones textiles	130,150	11
		323	Prendas de vestir	61,865	52
		331	Papel	522,500	11
		331	Papel	215,000	51
		331	Papel	150,000	52
		332	Productos de artes gráficas	429,400	11
		332	Productos de artes gráficas	175,000	51
		332	Productos de artes gráficas	175,000	52
		333	Productos de papel y cartón	639,850	11
		333	Productos de papel y cartón	220,000	51
		333	Productos de papel y cartón	93,950	52
		334	Libros, revistas y periódicos	65,000	52
		344	Llantas y neumáticos	1,050,700	11
		344	Llantas y neumáticos	374,605	51
		344	Llantas y neumáticos	447,680	52
		351	Productos químicos	45,000	51
		355	Tintes, pinturas y colorantes	607,050	11
		356	Combustibles y lubricantes	8,664,483	11
		356	Combustibles y lubricantes	3,047,169	51
		356	Combustibles y lubricantes	5,453,598	52
		358	Productos de material plástico	202,350	11
		359	Otros productos químicos	74,100	11
		359	Otros productos químicos	42,000	51
		359	Otros productos químicos	75,000	52

MINISTERIO DE ECONOMÍA FAMILIAR, COMUNITARIA, COOPERATIVA Y ASOCIATIVA

ASIGNACIONES PRESUPUESTARIAS POR OBJETO DE GASTO (Córdobas)

TIPO DE GASTO	GRUPO	RENLÓN	CONCEPTO	CRÉDITOS PRESUPUESTARIOS	FTES FINANC.	
<u>GASTO CORRIENTE</u>						
	3	MATERIALES Y SUMINISTROS				
		361	Productos ferrosos	95,000	11	
		363	Estructuras metálicas acabadas	14,250	11	
		364	Herramientas menores	950,000	11	
		369	Otros productos metálicos	47,500	11	
		391	Útiles de oficina y educacionales	6,251,510	11	
		391	Útiles de oficina y educacionales	1,150,000	51	
		391	Útiles de oficina y educacionales	372,740	52	
		392	Útiles de limpieza y productos sanitarios	3,183,465	11	
		392	Útiles de limpieza y productos sanitarios	30,000	51	
		392	Útiles de limpieza y productos sanitarios	30,000	52	
		393	Repuestos y accesorios	3,711,800	11	
		393	Repuestos y accesorios	435,000	51	
		393	Repuestos y accesorios	445,000	52	
		394	Útiles deportivos y recreativos	45,600	11	
		395	Utensilios de cocina y comedor	150,100	11	
		395	Utensilios de cocina y comedor	20,000	51	
		395	Utensilios de cocina y comedor	35,000	52	
		397	Accesorios y materiales eléctricos	1,134,300	11	
	5	TRANSFERENCIAS, SUBSIDIOS Y DONACIONES CORRIENTES			75,521,565	
		517	Transferencias a instituciones privadas del sector económico	6,000,000	51	
		532	Transferencias corrientes a instituciones descentralizadas	46,660,781	11	
		532	Transferencias corrientes a instituciones descentralizadas	13,324,570	12	
		532	Transferencias corrientes a instituciones descentralizadas	9,000,000	13	
		552	Transferencias y donaciones corrientes a organismos internacionales	536,214	11	
		<u>TOTAL GASTO CORRIENTE</u>			562,155,664	
<u>GASTO DE CAPITAL</u>						
	4	ACTIVOS NO FINANCIEROS			6,346,809	
		421	Equipo de oficina	1,200,000	11	
		421	Equipo de oficina	474,697	51	
		425	Equipo de producción	4,072,112	51	
		427	Equipo de computación	600,000	52	

MINISTERIO DE ECONOMÍA FAMILIAR, COMUNITARIA, COOPERATIVA Y ASOCIATIVA

ASIGNACIONES PRESUPUESTARIAS POR OBJETO DE GASTO (Córdobas)

TIPO DE GASTO	GRUPO	RENLÓN	CONCEPTO	CRÉDITOS PRESUPUESTARIOS	FTES FINANC.
<u>GASTO DE CAPITAL</u>					
	6		TRANSFERENCIAS Y DONACIONES DE CAPITAL	382,822,259	
	611		Transferencias de capital directas a personas naturales	15,714,000	11
	611		Transferencias de capital directas a personas naturales	313,586,030	52
	613		Transferencias de capital a instituciones privadas del sector económico	10,300,427	51
	613		Transferencias de capital a instituciones privadas del sector económico	43,221,802	52
	7		ACTIVOS FINANCIEROS	236,233,219	
	752		Inversiones financieras a largo plazo realizadas con fines de política	129,000,000	11
	752		Inversiones financieras a largo plazo realizadas con fines de política	107,233,219	52
			<u>TOTAL GASTO DE CAPITAL</u>	625,402,287	
TOTAL MINISTERIO DE ECONOMÍA FAMILIAR, COMUNITARIA, COOPERATIVA Y ASOCIATIVA				1,187,557,951	