

# MINISTERIO DE ENERGÍA Y MINAS

## ORGANIGRAMA 2020

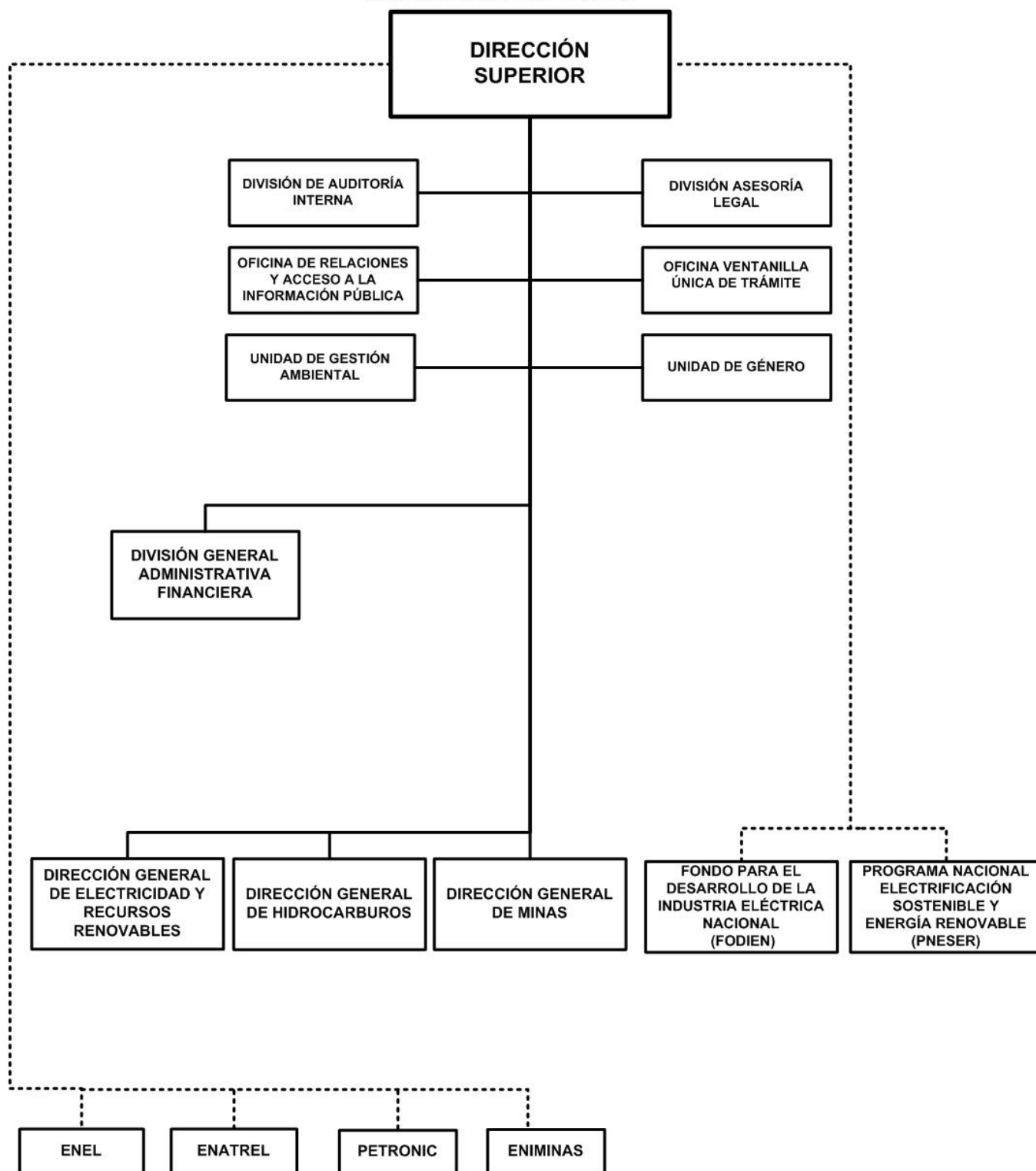

# MINISTERIO DE ENERGÍA Y MINAS

## POLÍTICA INSTITUCIONAL

Fomentar y ejecutar proyectos para expandir el acceso de personas y familias a la energía eléctrica.

Ampliar la capacidad instalada de generación y reserva por encima de la demanda máxima, para evitar racionamientos.

Avanzar en la transformación de la matriz de generación eléctrica hacia fuentes renovables.

Estimular el ahorro y la eficiencia energética en los hogares y en el sector gobierno.

Identificar y promover áreas para la exploración petrolera.

Garantizar la seguridad en el suministro de hidrocarburos.

Promover la inversión en minería.

Impulsar la investigación geológica en áreas mineras.

## ASIGNACIONES PRESUPUESTARIAS

El presupuesto de Ministerio de Energía y Minas asciende a C\$ 510,953,893 y su distribución por programa y clasificaciones del gasto se presenta a continuación.

### CLASIFICACIÓN ECONÓMICA POR PROGRAMAS (Córdobas)

PROGRAMA	GASTOS		
	CORRIENTE	CAPITAL	TOTAL
ACTIVIDADES CENTRALES	77,308,619	-	77,308,619
ELECTRICIDAD Y RECURSOS RENOVABLES	35,810,253	380,900,000	416,710,253
ADMINISTRACIÓN DE LOS RECURSOS DE HIDROCARBUROS	13,694,107	-	13,694,107
ADMINISTRACIÓN DE LOS RECURSOS GEOLÓGICOS Y MINEROS	3,240,914	-	3,240,914
<b>TOTAL</b>	<b>130,053,893</b>	<b>380,900,000</b>	<b>510,953,893</b>
RENTAS DEL TESORO	118,384,893	1,746,000	120,130,893
RENTAS DEL TESORO ALIVIO BID	-	122,251,000	122,251,000
RENTAS CON DESTINO ESPECÍFICO	5,303,000	-	5,303,000
DONACIONES EXTERNAS	-	95,000,000	95,000,000
PRÉSTAMOS EXTERNOS	6,366,000	161,903,000	168,269,000

# MINISTERIO DE ENERGÍA Y MINAS

## CRÉDITOS PRESUPUESTARIOS POR GRUPO DE GASTO Y PROGRAMAS (Córdobas)

PROGRAMAS	SERVICIOS PERSONALES	SERVICIOS NO PERSONALES	MATERIALES Y SUMINISTROS	BIENES DE USO	TRANSFERENCIAS CORRIENTES	TRANSFERENCIAS DE CAPITAL	OTROS GASTOS	TOTAL
ACTIVIDADES CENTRALES	64,864,923	7,144,895	4,330,801	-	968,000	-	-	77,308,619
ELECTRICIDAD Y RECURSOS RENOVABLES	31,907,732	153,659,448	60,725,647	170,417,426	-	-	-	416,710,253
ADMINISTRACIÓN DE LOS RECURSOS DE HIDROCARBUROS	10,305,760	3,177,080	211,267	-	-	-	-	13,694,107
ADMINISTRACIÓN DE LOS RECURSOS GEOLÓGICOS Y MINEROS	3,240,914	-	-	-	-	-	-	3,240,914
<b>TOTAL</b>	<b>110,319,329</b>	<b>163,981,423</b>	<b>65,267,715</b>	<b>170,417,426</b>	<b>968,000</b>	<b>-</b>	<b>-</b>	<b>510,953,893</b>

### DETALLE DE CARGOS

De acuerdo al tipo de función, la distribución de cargos, es el siguiente :

Tipo de Cargos	Cantidad	MONTO ANUAL
Servicios Generales	71	6,813,432
Técnicos Científicos	100	28,016,916
Servicios Administrativos	31	7,177,015
Dirección	40	23,651,172
<b>Total</b>	<b>242</b>	<b>65,658,535</b>

### DESCRIPCIÓN DE PROGRAMAS

#### PROGRAMA 001 : ACTIVIDADES CENTRALES

Dirige y coordina al sector energético. Aprueba el plan estratégico y políticas públicas del sector. Brinda apoyo administrativo financiero a las áreas sustantivas e impulsa las políticas y estrategias que permiten el uso de fuentes alternas de energía para la generación de electricidad y el acceso a las familias a fuentes de energía segura y confiable.

#### PROGRAMA 011 : ELECTRICIDAD Y RECURSOS RENOVABLES

Fomenta el aumento en la participación de las fuentes renovables como insumo para producción de energía eléctrica, a través del otorgamiento de licencias de generación y seguimiento de inversiones en proyectos de generación eléctrica, con el objetivo de garantizar la confiabilidad y seguridad del sistema eléctrico nacional. Impulsa a través de la gestión de financiamiento y desarrollo de proyectos, el incremento en el acceso al servicio de energía eléctrica a nivel nacional, en especial las zonas rurales. Así mismo, promueve el acceso a fuentes energéticas más eficientes tanto para uso domiciliario como productivo y coordina con las instancias competentes las medidas promocionales y regulatorias necesarias, mediante la elaboración del marco legal y normativo para garantizar la eficiencia energética en todos los sectores.

#### METAS

Descripción	Unidad de Medida	Cantidad
Sistemas solares fotovoltaicos instalados	Sistema	4,200.0
Viviendas rurales electrificadas	Vivienda	2,341.0
Kilómetros de líneas de distribución eléctrica construidos	Kilometro	103.0
Porcentaje de solicitudes de licencias y concesiones para generación eléctrica procesados	Porcentaje	100.0

## MINISTERIO DE ENERGÍA Y MINAS

### PROGRAMA 012 : ADMINISTRACIÓN DE LOS RECURSOS DE HIDROCARBUROS

Actualiza el mapa de áreas disponibles para exploración petrolera y base de datos petroleros. Así mismo, promueve la investigación en exploración petrolera a través del otorgamiento y seguimiento de contratos de concesión para exploración y explotación. Por otro lado, elabora el balance nacional de hidrocarburos y estadísticas del sector, promoviendo el abastecimiento seguro y confiable de los hidrocarburos a nivel nacional.

#### METAS

Descripción	Unidad de Medida	Cantidad
Inspecciones petroleras (suministro)	Inspección	250.0
Licencias de operación y autorización para construcción de instalaciones petroleras	Licencia	2,063.0
Sistema de información estadística de hidrocarburos	Informe	1,138.0
Contratos vigentes de concesión para exploración y explotación petrolera en operación	Contrato	7.0
Permisos únicos de importación de aceites y grasas lubricantes	Permiso	35.0
Avales de exoneración a la importación	Aval	10.0
Supervisión de actividades de exploración petrolera	Supervisión	24.0
Solicitudes de licencias y autorizaciones y sus registros	Solicitud	2,508.0
Porcentaje de solicitudes de contratos de concesión para exploración y explotación petrolera procesados	Porcentaje	100.0
Porcentaje de trámites de avales, permisos, inspecciones y demás actividades relacionadas al suministro de hidrocarburos procesados	Porcentaje	100.0

### PROGRAMA 013 : ADMINISTRACIÓN DE LOS RECURSOS GEOLÓGICOS Y MINEROS

Contribuye al incremento de la producción exportable del país en onzas troy de oro y onzas troy de plata. Elabora mapas geológicos y promueve la organización de los mineros artesanales. Administra el proceso de otorgamiento de concesiones, licencias y demás derechos de acceso a los recursos geológicos mineros.

#### METAS

Descripción	Unidad de Medida	Cantidad
Nuevas concesiones otorgadas en minería	Concesión	10.0
Inspecciones a lotes mineros concesionados y no concesionados	Inspección	310.0
Informe estadístico como herramienta de planificación para el sector minero	Informe	13.0
Levantamiento de mapas geológicos a escala 1:50,000	Mapa	3.0
Solicitudes de derechos mineros y sus registros	Solicitud	80.0
Porcentaje de solicitudes para concesiones, permisos, inspecciones y demás actividades relacionadas al derecho minero procesadas	Porcentaje	100.0

# MINISTERIO DE ENERGÍA Y MINAS

## DETALLE DE GASTO DE CAPITAL (PROYECTOS Y OTROS) (Córdobas)

NOMBRE Y FUENTE DE FINANCIAMIENTO	ASIGNACIÓN 2020
<b>PROYECTO</b>	<b>379,154,000</b>
<b>PROGRAMA 011 : ELECTRICIDAD Y RECURSOS RENOVABLES</b>	
<b>ELECTRIFICACIÓN RURAL</b>	<b>110,073,422</b>
Rentas del Tesoro Alivio BID	110,073,422
<b>INSTALACIÓN DE SISTEMAS SOLARES TÉRMICOS EN INSTITUCIONES PÚBLICAS (PNESER-C5)</b>	<b>24,272,149</b>
Rentas del Tesoro Alivio BID	1,180,145
Préstamos Externos, Banco Centroamericano de Integración Económica	23,092,004
<b>INSTALACIÓN DE SISTEMAS FOTOVOLTAICOS EN LA RACCN</b>	<b>11,834,651</b>
Rentas del Tesoro Alivio BID	9,323,120
Préstamos Externos, Banco de Exportación de Corea	2,511,531
<b>INSTALACIÓN DE SISTEMAS FOTOVOLTAICOS EN LA RACCS</b>	<b>15,297,510</b>
Préstamos Externos, Banco de Exportación de Corea	15,297,510
<b>INSTALACIÓN DE SISTEMAS FOTOVOLTAICOS EN RÍO SAN JUAN</b>	<b>5,023,064</b>
Préstamos Externos, Banco de Exportación de Corea	5,023,064
<b>CONSTRUCCIÓN DE CENTRAL GEOTERMOELÉCTRICA EN EL CAMPO DEL VOLCÁN COSIGÜINA - CHINANDEGA</b>	<b>212,653,204</b>
Rentas del Tesoro Alivio BID	1,674,313
Donaciones Externas, Banco Interamericano de Desarrollo	95,000,000
Préstamos Externos, Banco Interamericano de Desarrollo	115,978,891
<b>OTROS</b>	<b>1,746,000</b>
<b>PROGRAMA 011 : ELECTRICIDAD Y RECURSOS RENOVABLES</b>	
<b>EQUIPO DE OFICINA</b>	<b>115,470</b>
Rentas del Tesoro	115,470
<b>EQUIPO DE COMPUTACIÓN</b>	<b>1,630,530</b>
Rentas del Tesoro	1,630,530
<b>TOTAL</b>	<b>380,900,000</b>
Rentas del Tesoro	1,746,000
Rentas del Tesoro Alivio BID	122,251,000
Donaciones Externas	95,000,000
Préstamos Externos	161,903,000

## ASIGNACIONES PRESUPUESTARIAS POR OBJETO DE GASTO (Córdobas)

TIPO DE GASTO	GRUPO	RENGLÓN	CONCEPTO	CRÉDITOS PRESUPUESTARIOS	FTES FINANC.
<b>GASTO CORRIENTE</b>					
	1		<b>SERVICIOS PERSONALES</b>	<b>97,269,000</b>	
		111	Salarios de personal permanente	65,658,535	11
		112	Décimo tercer mes personal permanente	5,931,831	11
		113	Aporte patronal personal permanente	16,284,654	11
		114	Horas extras personal permanente	1,191,972	11

# MINISTERIO DE ENERGÍA Y MINAS

## ASIGNACIONES PRESUPUESTARIAS POR OBJETO DE GASTO (Córdobas)

TIPO DE GASTO	GRUPO	RENLÓN	CONCEPTO	CRÉDITOS PRESUPUESTARIOS	FTES FINANC.	
<b><u>GASTO CORRIENTE</u></b>						
	<b>1</b>	<b>SERVICIOS PERSONALES</b>				
		116	Retribución por antigüedad	5,523,461	11	
		144	Beneficios sociales al trabajador	2,243,004	11	
		149	Otros beneficios y compensaciones	387,750	11	
		151	Aporte patronal al INATEC	47,793	11	
	<b>2</b>	<b>SERVICIOS NO PERSONALES</b>			<b>26,817,650</b>	
		211	Agua y alcantarillado	184,909	11	
		211	Agua y alcantarillado	18,000	13	
		212	Energía eléctrica	2,644,772	11	
		212	Energía eléctrica	1,127,996	13	
		213	Telefonía	905,453	11	
		213	Telefonía	60,000	13	
		214	Internet	642,612	11	
		222	Arrendamientos de edificios y viviendas	7,353,592	11	
		228	Derechos sobre bienes intangibles	1,085,399	11	
		228	Derechos sobre bienes intangibles	2,841,660	13	
		231	Mantenimiento y reparación de edificios y viviendas	57,471	11	
		234	Mantenimiento y reparación de equipos de transporte, tracción y elevación	603,764	11	
		236	Mantenimiento y reparación de equipos de oficina	47,500	11	
		236	Mantenimiento y reparación de equipos de oficina	80,000	13	
		243	Servicios profesionales especializados	34,445	13	
		243	Servicios profesionales especializados	6,366,000	52	
		244	Servicios de capacitación	21,943	11	
		255	Primas y gastos de seguro	858,488	11	
		262	Pasajes para el exterior	121,904	11	
		263	Viáticos para el interior	948,583	11	
		263	Viáticos para el interior	312,798	13	
		264	Viáticos para el exterior	138,254	11	
		264	Viáticos para el exterior	131,000	13	
		291	Servicios de ceremonial y protocolo	22,324	11	
		299	Otros servicios no personales	180,124	11	
		299	Otros servicios no personales	28,659	13	

# MINISTERIO DE ENERGÍA Y MINAS

## ASIGNACIONES PRESUPUESTARIAS POR OBJETO DE GASTO (Córdobas)

TIPO DE GASTO	GRUPO	RENLÓN	CONCEPTO	CRÉDITOS PRESUPUESTARIOS	FTES FINANC.
<b><u>GASTO CORRIENTE</u></b>					
	<b>3</b>		<b>MATERIALES Y SUMINISTROS</b>	<b>4,999,243</b>	
		311	Alimentos y bebidas para personas	312,906	11
		323	Prendas de vestir	10,256	13
		331	Papel	164,997	11
		342	Artículos de cuero y calzados	46,511	13
		344	Llantas y neumáticos	271,700	11
		351	Productos químicos	74,140	13
		356	Combustibles y lubricantes	1,183,927	11
		358	Productos de material plástico	36,877	11
		359	Otros productos químicos	10,868	13
		391	Útiles de oficina y educacionales	1,480,693	11
		392	Útiles de limpieza y productos sanitarios	198,683	11
		393	Repuestos y accesorios	634,268	11
		393	Repuestos y accesorios	142,205	13
		396	Instrumental menor médico-quirúrgico y de laboratorio	254,164	13
		397	Accesorios y materiales eléctricos	46,750	11
		399	Material de seguridad	130,298	13
	<b>5</b>		<b>TRANSFERENCIAS, SUBSIDIOS Y DONACIONES CORRIENTES</b>	<b>968,000</b>	
		552	Transferencias y donaciones corrientes a organismos internacionales	968,000	11
			<b><u>TOTAL GASTO CORRIENTE</u></b>	<b>130,053,893</b>	
<b><u>GASTO DE CAPITAL</u></b>					
	<b>1</b>		<b>SERVICIOS PERSONALES</b>	<b>13,050,329</b>	
		121	Salarios de personal transitorio	9,336,569	12
		126	Décimo tercer mes personal no permanente	814,940	12
		127	Aporte patronal personal no permanente	2,185,581	12
		128	Horas extras personal transitorio	412,001	12
		144	Beneficios sociales al trabajador	101,600	12
		151	Aporte patronal al INATEC	199,638	12
	<b>2</b>		<b>SERVICIOS NO PERSONALES</b>	<b>137,163,773</b>	
		224	Arrendamientos de equipos de transporte	571,648	12
		229	Otros arrendamientos y derechos	14,609	12
		234	Mantenimiento y reparación de equipos de transporte, tracción y elevación	409,862	12

# MINISTERIO DE ENERGÍA Y MINAS

## ASIGNACIONES PRESUPUESTARIAS POR OBJETO DE GASTO (Córdobas)

TIPO DE GASTO	GRUPO	RENLÓN	CONCEPTO	CRÉDITOS PRESUPUESTARIOS	FTES FINANC.	
<b>GASTO DE CAPITAL</b>						
	<b>2</b>	<b>SERVICIOS NO PERSONALES</b>				
	241	Estudios, investigaciones y análisis de factibilidad de proyectos de inversión		2,103,350	51	
	241	Estudios, investigaciones y análisis de factibilidad de proyectos de inversión		3,155,025	52	
	242	Supervisión de obras		413,540	51	
	242	Supervisión de obras		21,340,802	52	
	243	Servicios profesionales especializados		50,957,990	51	
	243	Servicios profesionales especializados		49,915,876	52	
	249	Otros servicios técnicos		884,120	51	
	249	Otros servicios técnicos		3,821,680	52	
	253	Servicios de imprenta, publicaciones y reproducciones		66,498	12	
	255	Primas y gastos de seguro		253,978	12	
	261	Pasajes para el interior		27,419	12	
	263	Viáticos para el interior		3,068,615	12	
	299	Otros servicios no personales		158,761	12	
	<b>3</b>	<b>MATERIALES Y SUMINISTROS</b>			<b>60,268,472</b>	
	311	Alimentos y bebidas para personas		114,101	12	
	315	Madera, corcho y sus manufacturas		5,257,376	12	
	323	Prendas de vestir		69,753	12	
	331	Papel		70,451	12	
	342	Artículos de cuero y calzados		222,995	12	
	343	Artículos de caucho		176,803	12	
	344	Llantas y neumáticos		206,188	12	
	356	Combustibles y lubricantes		1,459,975	12	
	361	Productos ferrosos		328,157	12	
	363	Estructuras metálicas acabadas		40,537	12	
	369	Otros productos metálicos		3,202,997	12	
	374	Productos de cemento, cal, asbesto y yeso		19,524,160	12	
	391	Útiles de oficina y educacionales		877,433	12	
	393	Repuestos y accesorios		10,686,545	12	
	397	Accesorios y materiales eléctricos		17,985,001	12	
	399	Material de seguridad		46,000	12	



# MINISTERIO DE ENERGÍA Y MINAS

## ASIGNACIONES PRESUPUESTARIAS POR OBJETO DE GASTO (Córdobas)

TIPO DE GASTO	GRUPO	REGLÓN	CONCEPTO	CRÉDITOS PRESUPUESTARIOS	FTES FINANC.
<b><u>GASTO DE CAPITAL</u></b>					
	4		<b>ACTIVOS NO FINANCIEROS</b>	<b>170,417,426</b>	
		421	Equipo de oficina	115,470	11
		422	Equipo médico, sanitario y de laboratorio	20,596,504	52
		425	Equipo de producción	8,572,490	12
		427	Equipo de computación	1,630,530	11
		442	Construcciones y mejoras de bienes de dominio público	35,788,319	12
		442	Construcciones y mejoras de bienes de dominio público	40,641,000	51
		442	Construcciones y mejoras de bienes de dominio público	63,073,113	52
			<b><u>TOTAL GASTO DE CAPITAL</u></b>	<b>380,900,000</b>	
<b>TOTAL MINISTERIO DE ENERGÍA Y MINAS</b>				<b>510,953,893</b>	