

**MINISTERIO DE TRANSPORTE E INFRAESTRUCTURA
ORGANIGRAMA 2020**

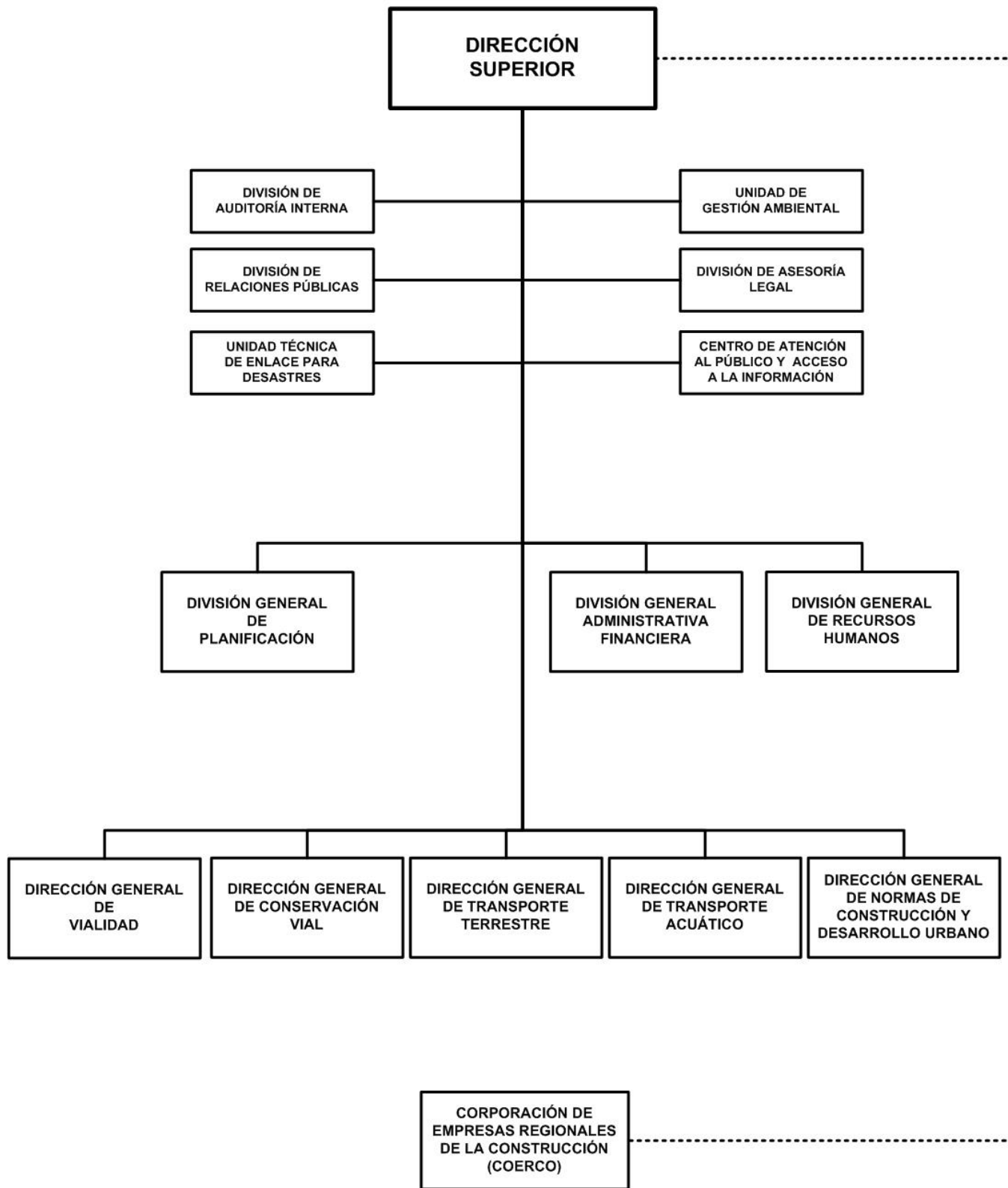

MINISTERIO DE TRANSPORTE E INFRAESTRUCTURA

POLITICA INSTITUCIONAL

Mejorar la capacidad vial y el nivel de servicio en las carreteras y caminos, la conectividad entre departamentos, zonas logísticas, pasos fronterizos, regiones con gran potencial turístico y productivo.

Reducir la vulnerabilidad de las carreteras y puentes, para mitigar los efectos del cambio climático sobre la población que reside en zonas cercanas a los puntos críticos del país.

Garantizar la comunicación vial permanente a nivel nacional mediante el mantenimiento a la red vial priorizada.

Fortalecer las competencias técnicas y profesionales de los recursos humanos para desarrollar, identificar e implementar soluciones óptimas que permitan la maximización de los recursos, garantizando la eficiencia y eficacia.

Fortalecer la seguridad vial y los mecanismos de protección de las vías para disminuir la accidentalidad en puntos críticos de las carreteras a nivel nacional.

Regular y controlar la carga permisible que transita por la red vial nacional, con el fin de garantizar y preservar el patrimonio vial.

Fomentar la seguridad, la calidad y el cumplimiento del marco regulatorio en el servicio de transporte público terrestre y acuático.

Promover la implementación de las normas establecidas en materia de transporte e infraestructura.

Determinar y proponer las reformas pertinentes en aquellas leyes que obstaculicen el cumplimiento de la Misión Institucional.

ASIGNACIONES PRESUPUESTARIAS

El presupuesto de Ministerio de Transporte e Infraestructura asciende a C\$ 5,673,076,399 y su distribución por programa y clasificaciones del gasto se presenta a continuación.

CLASIFICACIÓN ECONÓMICA POR PROGRAMAS (Córdoba)

PROGRAMA	GASTOS		
	CORRIENTE	CAPITAL	TOTAL
ACTIVIDADES CENTRALES	225,158,546	4,596,413	229,754,959
PROYECTOS CENTRALES	-	536,270	536,270
NORMACIÓN Y CONTROL DE SERVICIOS DE TRANSPORTE TERRESTRE	66,065,628	-	66,065,628
NORMACIÓN Y CONTROL SERVICIOS, TRANSPORTE ACUÁTICO	28,349,898	25,842,444	54,192,342
CONSTRUCCIÓN DE CARRETERAS	64,643,370	4,380,565,337	4,445,208,707
CONSERVACIÓN DE LA RED VIAL	26,014,095	821,481,949	847,496,044
NORMACIÓN, REGULACIÓN, CONTROL Y ADMINISTRACIÓN VIAL	15,670,870	-	15,670,870
SERVICIOS DE NORMACIÓN, REGULACIÓN Y CONTROL DE LA CONSTRUCCIÓN Y DESARROLLO URBANO	14,151,579	-	14,151,579
TOTAL	440,053,986	5,233,022,413	5,673,076,399
RENTAS DEL TESORO	323,358,702	1,666,980,000	1,990,338,702
RENTAS CON DESTINO ESPECÍFICO	73,738,000	-	73,738,000
DONACIONES EXTERNAS	6,047,284	96,413	6,143,697
PRÉSTAMOS EXTERNOS	36,910,000	3,565,946,000	3,602,856,000

MINISTERIO DE TRANSPORTE E INFRAESTRUCTURA

CRÉDITOS PRESUPUESTARIOS POR GRUPO DE GASTO Y PROGRAMAS (Córdoba)

PROGRAMAS	SERVICIOS PERSONALES	SERVICIOS NO PERSONALES	MATERIALES Y SUMINISTROS	BIENES DE USO	TRANSFERENCIAS CORRIENTES	TRANSFERENCIAS DE CAPITAL	OTROS GASTOS	TOTAL
ACTIVIDADES CENTRALES	160,786,567	47,022,652	14,317,390	4,596,413	3,031,937	-	-	229,754,959
PROYECTOS CENTRALES	-	536,270	-	-	-	-	-	536,270
NORMACIÓN Y CONTROL DE SERVICIOS DE TRANSPORTE TERRESTRE	56,923,393	7,061,993	2,080,242	-	-	-	-	66,065,628
NORMACIÓN Y CONTROL SERVICIOS, TRANSPORTE ACUÁTICO	23,665,326	23,866,735	1,199,281	5,000,000	461,000	-	-	54,192,342
CONSTRUCCIÓN DE CARRETERAS	24,075,856	602,551,250	3,633,282	3,810,767,830	4,180,489	-	-	4,445,208,707
CONSERVACIÓN DE LA RED VIAL	34,803,233	9,438,596	1,865,948	801,388,267	-	-	-	847,496,044
NORMACIÓN, REGULACIÓN, CONTROL Y ADMINISTRACIÓN VIAL	10,526,016	4,125,604	1,019,250	-	-	-	-	15,670,870
SERVICIOS DE NORMACIÓN, REGULACIÓN Y CONTROL DE LA CONSTRUCCIÓN Y DESARROLLO URBANO	12,931,685	766,241	453,653	-	-	-	-	14,151,579
TOTAL	323,712,076	695,369,341	24,569,046	4,621,752,510	7,673,426	-	-	5,673,076,399

DETALLE DE CARGOS

De acuerdo al tipo de función, la distribución de cargos, es el siguiente :

Tipo de Cargos	Cantidad	MONTO ANUAL
Servicios Generales	167	13,761,822
Servicios a la Producción	57	5,250,534
Servicios Administrativos	100	15,950,348
Dirección	125	55,415,767
Servicios de Salud	5	468,155
Técnicos Científicos	367	65,448,033
Total	821	156,294,659

DESCRIPCIÓN DE PROGRAMAS

PROGRAMA 001 : ACTIVIDADES CENTRALES

Es responsable de brindar apoyo logístico a los otros programas sustantivos del Ministerio, a fin de alcanzar las metas señaladas.

PROGRAMA 002 : PROYECTOS CENTRALES

Garantiza a lo interno de la Institución, el desarrollo de obras financiadas con Fondos del Gobierno Central, préstamos y donaciones de organismos nacionales o extranjeros, que permitirá un mejor desempeño en las actividades diarias de este Ministerio.

PROGRAMA 011 : NORMACIÓN Y CONTROL DE SERVICIOS DE TRANSPORTE TERRESTRE

Responsable de ordenar, coordinar y controlar el transporte terrestre intermunicipal, a través de la formulación de propuestas de políticas, planes, reglamentos, normas y demás disposiciones legales que regulen las operaciones de los prestatarios del sector transporte terrestre, con el objetivo de garantizar un servicio de calidad, comodidad, higiénico y seguro.

METAS

Descripción	Unidad de Medida	Cantidad
Certificado de operación y/o permisos provisionales emitidos	Certificado	930.0
Inspecciones mecánicas a los vehículos de transporte público terrestre intermunicipal de pasajeros	Inspección	7,863.0

MINISTERIO DE TRANSPORTE E INFRAESTRUCTURA

PROGRAMA 012 : NORMACIÓN Y CONTROL SERVICIOS, TRANSPORTE ACUÁTICO

Asume la responsabilidad de ordenar, coordinar y controlar con eficiencia y seguridad los servicios de Transporte Acuático, de la aplicación y cumplimiento de la Ley del Transporte Acuático y sus Normativas, así como la conservación del medio ambiente por medio de supervisiones e inspecciones y auditorías y el control de calidad en la construcción de terminales portuarias.

METAS

Descripción	Unidad de Medida	Cantidad
Inspecciones de control técnico y de seguridad a embarcaciones nacionales	Inspección	5,092.0
Elaboración de documentos de navegación	Documento	12,933.0
Obras de Protección a dique en puerto	Metro Lineal	140.0

PROGRAMA 014 : CONSTRUCCIÓN DE CARRETERAS

Su misión es servir a la sociedad y a todos los sectores económicos, mediante la elaboración de estudios de factibilidad y diseños, administración, control y supervisión de los proyectos de construcción de infraestructura de transporte, en correspondencia al desarrollo económico, social y político del país. Elabora proyectos de Ley y normas relacionadas al uso y desarrollo de la red vial nacional, teniendo en cuenta la protección del medio ambiente, el control de los pesos y dimensiones del transporte de carga y el uso racional de los recursos naturales. Su objetivo principal es administrar y supervisar los proyectos de preinversión e inversión en obras viales, como caminos, carreteras y puentes, mediante unidades ejecutoras, financiadas con fondos del Gobierno Central, préstamos y/o donaciones de organismos nacionales o extranjeros, garantizando que los proyectos se ejecuten según el tiempo estipulado, los costos contratados y la calidad esperada.

METAS

Descripción	Unidad de Medida	Cantidad
Porcentaje de avance en estudios y diseños de proyectos de infraestructura vial y transporte	Porcentaje	54.3
Kilómetros nuevos de carreteras en la red vial pavimentada	Kilometro	219.8
Número de puntos críticos atendidos para mejorar la seguridad vial	Punto crítico	15.0
Metros de construcción, reconstrucción y reemplazo de puentes	Metro	162.9
Porcentaje de avance en la construcción de puentes	Porcentaje	16.0
Rehabilitación de edificio	Unidad	1.0

PROGRAMA 015 : CONSERVACIÓN DE LA RED VIAL

Este programa es responsable de implementar y ejecutar actividades necesarias para el mantenimiento y conservación de la red vial nacional y mantener en gran medida el buen estado de los caminos, priorizando los tramos con mayor deterioro.

METAS

Descripción	Unidad de Medida	Cantidad
Metros de reparación y mantenimiento de puentes	Metro	90.0
Metros de obras de drenaje menor	Metro	340.0
Kilómetros conservados de la red vial pavimentada no mantenible por el FOMAV	Kilometro	310.0
Kilómetros conservados de la red vial no pavimentada no mantenible por el FOMAV	Kilometro	1,640.0

MINISTERIO DE TRANSPORTE E INFRAESTRUCTURA

PROGRAMA 016 : NORMACIÓN, REGULACIÓN, CONTROL Y ADMINISTRACIÓN VIAL

Es responsable de recopilar, emitir, controlar y regular las normas, en función de los pesos y dimensiones, conteos volumétricos, seguridad vial y costos de operación de la red vial nacional. De igual, la emisión de datos necesarios que permitan la toma de decisiones, a fin de definir dónde, cómo y cuándo actuar para optimizar el rendimiento del pavimento existente a un costo mínimo para un mantenimiento adecuado.

METAS

Descripción	Unidad de Medida	Cantidad
Vehículos controlados en básculas	Vehículo	230,775.0

PROGRAMA 017 : SERVICIOS DE NORMACIÓN, REGULACIÓN Y CONTROL DE LA CONSTRUCCIÓN Y DESARROLLO URBANO

Proponer y actualizar Anteproyectos de Ley, Reglamentos y Normas Técnicas que regulen las actividades de diseño, construcción y desarrollo urbano, así como controlar la calidad de los materiales nacionales e importados y las nuevas tecnologías de construcción a nivel nacional; regular el ejercicio de las empresas consultoras y constructoras por medio de la entrega de la licencia de operación, y actualizar la normativa del sector de la construcción y desarrollo urbano.

METAS

Descripción	Unidad de Medida	Cantidad
Pruebas de laboratorio para materiales de construcción, suelos y mezclas asfálticas	Prueba	3,600.0
Licencias de operación y constancias de operación para empresas constructoras y consultoras	Licencia	2,500.0

DETALLE DE GASTO DE CAPITAL (PROYECTOS Y OTROS) (Córdobas)

NOMBRE Y FUENTE DE FINANCIAMIENTO	ASIGNACIÓN 2020
PROYECTO	5,213,426,000
PROGRAMA 002 : PROYECTOS CENTRALES	
REHABILITACIÓN DE LAS OFICINAS DE LA DIRECCIÓN GENERAL DE VIALIDAD DEL MTI	536,270
Rentas del Tesoro	69,950
Préstamos Externos, Banco Interamericano de Desarrollo	466,320
PROGRAMA 012 : NORMACIÓN Y CONTROL SERVICIOS, TRANSPORTE ACUÁTICO	
REHABILITACIÓN DE ESPIGÓN ROCOSO Y DIQUE DE ARENA EN EL PUERTO CORINTO	5,000,000
Rentas del Tesoro	5,000,000
CONSTRUCCIÓN DEL PUERTO DE BLUEFIELDS	15,660,683
Préstamos Externos, Banco Interamericano de Desarrollo	15,660,683
REEMPLAZO DEL MUELLE DE MADERA PARA EMBARCACIONES MENORES DE BILWI, PUERTO CABEZAS	411,635
Rentas del Tesoro	56,777
Préstamos Externos, Banco Interamericano de Desarrollo	354,858
AMPLIACIÓN DEL MUELLE MUNICIPAL DE LITTLE CORN ISLAND	290,566
Rentas del Tesoro	40,078
Préstamos Externos, Banco Interamericano de Desarrollo	250,488
AMPLIACIÓN DEL MUELLE MUNICIPAL DE CORN ISLAND	1,210,692
Rentas del Tesoro	166,992
Préstamos Externos, Banco Interamericano de Desarrollo	1,043,700

MINISTERIO DE TRANSPORTE E INFRAESTRUCTURA

DETALLE DE GASTO DE CAPITAL (PROYECTOS Y OTROS)

(Córdoba)

NOMBRE Y FUENTE DE FINANCIAMIENTO	ASIGNACIÓN 2020
REEMPLAZO DEL MUELLE MUNICIPAL DE PASAJEROS DE BLUEFIELDS	1,210,692
Rentas del Tesoro	166,992
Préstamos Externos, Banco Interamericano de Desarrollo	1,043,700
REEMPLAZO DEL MUELLE COMUNAL DE ORINOCO EN LAGUNA DE PERLAS	2,058,176
Rentas del Tesoro	283,886
Préstamos Externos, Banco Interamericano de Desarrollo	1,774,290
PROGRAMA 014 : CONSTRUCCIÓN DE CARRETERAS	
MEJORAMIENTO DEL TRAMO DE CARRETERA SAN SEBASTIÁN DE YALÍ - CONDEGA	24,477,491
Rentas del Tesoro	3,449,920
Préstamos Externos, Banco Centroamericano de Integración Económica	21,027,571
MEJORAMIENTO DEL CAMINO RURAL ENTRE NACIONES UNIDAS - BLUEFIELDS	6,713,580
Rentas del Tesoro	6,713,580
MEJORAMIENTO DE LA CARRETERA NEJAPA - EL CRUCERO - DIRIAMBÁ - JINOTEPE - NANDAIME	250,000
Rentas del Tesoro	250,000
CONSTRUCCIÓN DE OBRAS DE SEGURIDAD VIAL EN LAS CARRETERAS DE NICARAGUA	20,000,000
Rentas del Tesoro	20,000,000
MEJORAMIENTO DE LA CARRETERA LA GARITA - EMPALME TIPITAPA	69,337,344
Préstamos Externos, Banco Mundial	69,337,344
MEJORAMIENTO DEL CAMINO LA CALIFORNIA - SAN DIEGO EN EL MUNICIPIO DE VILLA EL CARMEN	51,800,000
Rentas del Tesoro	51,800,000
CONSTRUCCIÓN DE LA CARRETERA TICUANTEPE - SANTO DOMINGO - SAN JUDAS - NEJAPA	78,000,647
Rentas del Tesoro	78,000,647
MEJORAMIENTO DEL CAMINO EL BOQUETE - SANTA ANA EN LOS MUNICIPIOS DE EL CRUCERO Y VILLA CARLOS FONSECA	220,564,639
Rentas del Tesoro	21,922,514
Préstamos Externos, Banco Centroamericano de Integración Económica	198,642,125
MEJORAMIENTO DEL CAMINO MALACATOYA - EL PAPAVAL	167,653,327
Rentas del Tesoro	2,808,817
Préstamos Externos, Banco Centroamericano de Integración Económica	164,844,510
MEJORAMIENTO DEL CAMINO LA AZUCENA - LA ESPERANZA - BOCA DE SÁBALOS EN EL DEPARTAMENTO DE RÍO SAN JUAN	749,412
Rentas del Tesoro	749,412
MEJORAMIENTO DEL CAMINO QUILALÍ - EMPALME PANALÍ - WIWILÍ DE NUEVA SEGOVIA	128,762,190
Rentas del Tesoro	8,336,940
Préstamos Externos, Banco Interamericano de Desarrollo	120,425,250
MEJORAMIENTO DEL CAMINO EL JÍCARO - MURRA EN EL DEPARTAMENTO DE NUEVA SEGOVIA	68,724,022
Rentas del Tesoro	1,158,312
Préstamos Externos, Banco Centroamericano de Integración Económica	67,565,710
MEJORAMIENTO DEL CAMINO LA PAZ CENTRO - EMPALME PUERTO SANDINO	117,550
Rentas del Tesoro	117,550
MEJORAMIENTO DE LA CARRETERA LAS PIEDRECITAS (KM 6+830) - MATEARE	167,640,799
Préstamos Externos, Banco Mundial	167,640,799
MEJORAMIENTO DEL CAMINO MALACATOYA - VICTORIA DE JULIO	80,215,262
Rentas del Tesoro	4,572,449

MINISTERIO DE TRANSPORTE E INFRAESTRUCTURA

DETALLE DE GASTO DE CAPITAL (PROYECTOS Y OTROS)

(Córdoba)

NOMBRE Y FUENTE DE FINANCIAMIENTO	ASIGNACIÓN 2020
Préstamos Externos, Banco Centroamericano de Integración Económica	75,642,813
MEJORAMIENTO DEL CAMINO PANTASMA - WIWILÍ	3,042,170
Rentas del Tesoro	419,610
Préstamos Externos, Banco Interamericano de Desarrollo	2,622,560
MEJORAMIENTO DEL CAMINO LOS CHINAMOS - EL AYOTE	12,866,320
Rentas del Tesoro	1,774,670
Préstamos Externos, Banco Interamericano de Desarrollo	11,091,650
MEJORAMIENTO DEL CAMINO EL RAMA - EMPALME KUKRA HILL - LAGUNA DE PERLAS	457,379,091
Rentas del Tesoro	5,281,371
Préstamos Externos, Banco Centroamericano de Integración Económica	452,097,720
MEJORAMIENTO DE LA CARRETERA RÍO BLANCO - BOCANA DE PÁIWAS	223,303,775
Rentas del Tesoro	4,465,473
Préstamos Externos, Fondo de la Organización de los Países Exportadores de Petróleo para el Desarrollo Internacional	218,838,302
CONSTRUCCIÓN DEL PUENTE MULUKUKÚ	2,555,876
Rentas del Tesoro	2,555,876
CONSTRUCCIÓN DEL PUENTE PRINZAPOLKA	2,285,677
Rentas del Tesoro	2,285,677
MEJORAMIENTO DE LOS ACCESOS VIALES A LA CIUDAD DE LEÓN	108,611,417
Rentas del Tesoro	4,100,543
Préstamos Externos, Banco Centroamericano de Integración Económica	104,510,874
MEJORAMIENTO DE LA CARRETERA ROSITA- PUERTO CABEZAS EN LA REGIÓN AUTÓNOMA DE LA COSTA CARIBE NORTE	124,254,607
Rentas del Tesoro	8,362,580
Préstamos Externos, Banco Centroamericano de Integración Económica	115,892,027
MEJORAMIENTO DEL CAMINO LA ESPERANZA - WAPÍ - EL TORTUGUERO	320,397,937
Rentas del Tesoro	99,612,295
Préstamos Externos, Banco Interamericano de Desarrollo	220,785,642
MEJORAMIENTO DE LA CARRETERA MUY MUY - MATIGUÁS - RÍO BLANCO	360,731,169
Rentas del Tesoro	29,819,783
Préstamos Externos, Banco Centroamericano de Integración Económica	330,911,386
CONSTRUCCIÓN DEL PUENTE LABÚ	2,126,810
Rentas del Tesoro	2,126,810
CONSTRUCCIÓN DEL PUENTE LISAWÉ	2,091,286
Rentas del Tesoro	2,091,286
MEJORAMIENTO DEL CAMINO MACUELIZO - SANTA MARÍA EN EL DEPARTAMENTO DE NUEVA SEGOVIA	132,634,527
Rentas del Tesoro	16,000,000
Préstamos Externos, Banco Mundial	116,634,527
MEJORAMIENTO DEL CAMINO EL COMEJÉN - WASLALA	216,161,958
Rentas del Tesoro	90,329,061
Préstamos Externos, Banco Interamericano de Desarrollo	125,832,897
CONSTRUCCIÓN DEL PUENTE WIWILÍ	101,171,770
Rentas del Tesoro	6,914,200
Préstamos Externos, Banco Interamericano de Desarrollo	94,257,570

MINISTERIO DE TRANSPORTE E INFRAESTRUCTURA

DETALLE DE GASTO DE CAPITAL (PROYECTOS Y OTROS)

(Córdoba)

NOMBRE Y FUENTE DE FINANCIAMIENTO	ASIGNACIÓN 2020
CONSTRUCCIÓN DEL PUENTE PANALOYA SOBRE EL TRAMO GRANADA - MALACATOYA	5,000,000
Rentas del Tesoro	5,000,000
AMPLIACIÓN DE LA CARRETERA SAPOÁ - PEÑAS BLANCAS	2,511,762
Rentas del Tesoro	2,501,762
Préstamos Externos, Banco Centroamericano de Integración Económica	10,000
MEJORAMIENTO DEL CAMINO EMPALME EL REGADÍO - SAN JUAN DE LIMAY EN EL DEPARTAMENTO DE ESTELÍ	120,660,055
Rentas del Tesoro	1,436,410
Préstamos Externos, Banco Centroamericano de Integración Económica	119,223,645
MEJORAMIENTO DEL CAMINO VILLA NUEVA (EL ESCUDO)-EL SAUCE	8,089,573
Rentas del Tesoro	1,422,342
Préstamos Externos, Banco Interamericano de Desarrollo	6,667,231
MEJORAMIENTO DEL CAMINO SAN FRANCISCO DEL NORTE-SAN JUAN DE LIMAY	2,933,387
Rentas del Tesoro	2,933,387
REHABILITACIÓN DE LA CARRETERA EMPALME LAS CONCHITAS - EMPALME MASACHAPA	5,601,270
Rentas del Tesoro	984,838
Préstamos Externos, Banco Interamericano de Desarrollo	4,616,432
MEJORAMIENTO DE LA CARRETERA LA CURVA - NUEVA GUINEA - NACIONES UNIDAS	15,524,327
Rentas del Tesoro	2,106,804
Préstamos Externos, Banco Interamericano de Desarrollo	13,417,523
MEJORAMIENTO DE LA CARRETERA GRANADA - MALACATOYA	140,729,707
Rentas del Tesoro	18,937,172
Préstamos Externos, Banco Mundial	121,792,535
MEJORAMIENTO DEL CAMINO CÁRDENAS - COLÓN	152,704,905
Préstamos Externos, Banco Mundial	152,704,905
MEJORAMIENTO DEL CAMINO LA LIBERTAD - SAN PEDRO DE LÓVAGO	1,400,000
Préstamos Externos, Banco Mundial	1,400,000
MEJORAMIENTO DEL CAMINO LAS VUELTAS - LAS CRUCES ENTRE LOS MUNICIPIOS DE EL JÍCARO Y QUILALÍ	58,097,465
Rentas del Tesoro	830,571
Préstamos Externos, Banco Centroamericano de Integración Económica	57,266,894
MEJORAMIENTO DE LA CARRETERA DE ACCESO VIAL A LA CIUDAD DE JUIGALPA	2,788,627
Rentas del Tesoro	384,638
Préstamos Externos, Banco Interamericano de Desarrollo	2,403,989
MEJORAMIENTO DEL CAMINO EMPALME SAN GABRIEL-EMPALME LAS CRUCES EN EL DEPARTAMENTO DE JINOTEGA	2,503,647
Rentas del Tesoro	326,563
Préstamos Externos, Banco Interamericano de Desarrollo	2,177,084
CONSTRUCCIÓN DE LA CARRETERA LITORAL DEL PACÍFICO ENTRE LOS DEPARTAMENTOS DE MANAGUA, CARAZO Y RIVAS	5,088,038
Rentas del Tesoro	5,088,038
MEJORAMIENTO DE LA CARRETERA LA GARITA - ROTONDA EL COYOTEPE ENTRE LOS MUNICIPIOS DE MANAGUA Y MASAYA	66,304,555
Rentas del Tesoro	3,507,140
Préstamos Externos, Banco Centroamericano de Integración Económica	62,797,415
MEJORAMIENTO DEL CAMINO LA CRUZ DE RÍO GRANDE - EL TORTUGUERO EN LA RACCS	6,096,924
Rentas del Tesoro	1,249,129

MINISTERIO DE TRANSPORTE E INFRAESTRUCTURA

DETALLE DE GASTO DE CAPITAL (PROYECTOS Y OTROS)

(Córdoba)

NOMBRE Y FUENTE DE FINANCIAMIENTO	ASIGNACIÓN 2020
Préstamos Externos, Banco Interamericano de Desarrollo	4,847,795
CONSTRUCCIÓN DE OBRAS DE ADAPTACIÓN AL CAMBIO CLIMÁTICO EN TRAMOS VULNERABLES DE LA RED VIAL NACIONAL	50,000
Rentas del Tesoro	50,000
AMPLIACIÓN DE LA CARRETERA EMPALME SAN BENITO - EMPALME SÉBACO - ESTELÍ	21,793,745
Rentas del Tesoro	4,184,834
Préstamos Externos, Banco Interamericano de Desarrollo	17,608,911
CONSTRUCCIÓN DE LA CIRCUNVALACIÓN DE LA CIUDAD DE SÉBACO	1,643,561
Rentas del Tesoro	290,296
Préstamos Externos, Banco Interamericano de Desarrollo	1,353,265
CONSTRUCCIÓN DE LA CIRCUNVALACIÓN DE LA CIUDAD DE ESTELÍ	3,146,928
Rentas del Tesoro	553,306
Préstamos Externos, Banco Interamericano de Desarrollo	2,593,622
AMPLIACIÓN DE LA CARRETERA EMPALME TELICA - CHINANDEGA - CORINTO	7,846,804
Rentas del Tesoro	1,555,482
Préstamos Externos, Banco Interamericano de Desarrollo	6,291,322
CONSTRUCCIÓN DE LA CIRCUNVALACIÓN DE LA CIUDAD DE CHINANDEGA	1,573,464
Rentas del Tesoro	276,653
Préstamos Externos, Banco Interamericano de Desarrollo	1,296,811
CONSTRUCCIÓN DE LA CIRCUNVALACIÓN ENTRE LAS CIUDADES DE DIRIAMBÁ Y JINOTEPE	2,556,879
Rentas del Tesoro	449,561
Préstamos Externos, Banco Interamericano de Desarrollo	2,107,318
MEJORAMIENTO DEL CAMINO EMPALME ALAMIKAMBA - LA CRUZ DE RÍO GRANDE	14,577,895
Rentas del Tesoro	2,740,289
Préstamos Externos, Banco Interamericano de Desarrollo	11,837,606
MEJORAMIENTO DEL CAMINO SAN PEDRO DEL NORTE - LA CRUZ DE RÍO GRANDE	16,601,763
Rentas del Tesoro	3,096,134
Préstamos Externos, Banco Interamericano de Desarrollo	13,505,629
MEJORAMIENTO DEL CAMINO SAN JOSÉ DE BOCAY - AYAPAL EN EL MUNICIPIO DE SAN JOSÉ DE BOCAY	5,174,275
Rentas del Tesoro	5,174,275
MEJORAMIENTO DEL CAMINO BALGÜE - SAN PEDRO - SAN RAMÓN - SANTA CRUZ EN EL MUNICIPIO DE ALTAGRACIA	4,363,770
Rentas del Tesoro	4,363,770
MEJORAMIENTO DEL CAMINO LA CEIBITA - PUEBLO NUEVO ENTRE LOS MUNICIPIOS DE SAN JUAN DE LIMAY Y PUEBLO NUEVO	3,295,197
Rentas del Tesoro	3,295,197
AMPLIACIÓN DE LA CARRETERA PUENTE SANTA FE - SAN PANCHO EN EL MUNICIPIO DE SAN CARLOS	1,101,424
Rentas del Tesoro	193,657
Préstamos Externos, Banco Interamericano de Desarrollo	907,767
CONSTRUCCIÓN DEL CAMINO LOS BRASILES - CHIQUILISTAGÜA	1,348,683
Rentas del Tesoro	1,348,683
REHABILITACIÓN DE LA CARRETERA SAN LUIS - EL CONGO - EMPALME COSIGÜINA	5,479,028
Rentas del Tesoro	5,479,028
CONSTRUCCIÓN DE LA CIRCUNVALACIÓN DE LA CIUDAD DE LEÓN	1,966,830
Rentas del Tesoro	345,816

MINISTERIO DE TRANSPORTE E INFRAESTRUCTURA

DETALLE DE GASTO DE CAPITAL (PROYECTOS Y OTROS)

(Córdoba)

NOMBRE Y FUENTE DE FINANCIAMIENTO	ASIGNACIÓN 2020
Préstamos Externos, Banco Interamericano de Desarrollo	1,621,014
MEJORAMIENTO DEL CAMINO RIVAS - LA CHOCOLATA - SAN JUAN DEL SUR EN EL DEPARTAMENTO DE RIVAS	4,917,075
Rentas del Tesoro	864,540
Préstamos Externos, Banco Interamericano de Desarrollo	4,052,535
CONSTRUCCIÓN DE LA CARRETERA LAS NUBES - SAN ISIDRO DE BOLAS ENTRE LOS MUNICIPIOS DE EL CRUCERO Y MANAGUA	1,432,976
Rentas del Tesoro	1,432,976
AMPLIACIÓN DE LA CARRETERA RIVAS - SAPOÁ EN EL MUNICIPIO DE RIVAS	3,540,294
Rentas del Tesoro	622,469
Préstamos Externos, Banco Interamericano de Desarrollo	2,917,825
CONSTRUCCIÓN DE LA CARRETERA TICUANTEPE - LAS NUBES ENTRE LOS MUNICIPIOS DE TICUANTEPE Y EL CRUCERO	1,685,854
Rentas del Tesoro	1,685,854
MEJORAMIENTO DEL CAMINO SAN JOSÉ DE CUSMAPA - EL TABURETE ENTRE SAN JOSÉ DE CUSMAPA Y SAN JUAN DE LIMAY	599,530
Rentas del Tesoro	599,530
MEJORAMIENTO DEL CAMINO EL JÍCARO - LA MÍA ENTRE EL JÍCARO Y JALAPA	858,184
Rentas del Tesoro	858,184
MEJORAMIENTO DEL CAMINO LA TRINIDAD - SACACLÍ - SAN GABRIEL ENTRE LA TRINIDAD Y SAN RAFAEL DEL NORTE	5,817,720
Rentas del Tesoro	5,817,720
MEJORAMIENTO DEL CAMINO ABISINIA - EMPALME MALECONCITO EN EL DEPARTAMENTO DE JINOTEGA	5,868,608
Rentas del Tesoro	5,868,608
AMPLIACIÓN DE LA CARRETERA EMPALME TELICA - EMPALME SAN ISIDRO	7,920,570
Rentas del Tesoro	7,920,570
MEJORAMIENTO DEL CAMINO EL RAMA - LAS BREÑAS EN EL MUNICIPIO DE EL RAMA	5,253,020
Rentas del Tesoro	5,253,020
MEJORAMIENTO DEL CAMINO EMPALME JIQUILILLO - PADRE RAMOS EN EL MUNICIPIO DE EL VIEJO	3,847,837
Rentas del Tesoro	3,847,837
MEJORAMIENTO DEL CAMINO TERRABONA - SAN DIONISIO EN EL DEPARTAMENTO DE MATAGALPA	4,977,893
Rentas del Tesoro	4,977,893
AMPLIACIÓN DE LA CARRETERA EMPALME IZAPA - LEÓN	5,697,228
Rentas del Tesoro	5,697,228
AMPLIACIÓN DE LA CARRETERA GRANADA - EMPALME GUANACASTE	723,500
Rentas del Tesoro	723,500
AMPLIACIÓN DE LA CARRETERA CATARINA - MASATEPE - SAN MARCOS - LAS ESQUINAS	853,684
Rentas del Tesoro	853,684
MEJORAMIENTO DEL CAMINO EMPALME VICTORIA DE JULIO - VICTORIA DE JULIO EN EL MUNICIPIO DE TIPITAPA	3,332,385
Rentas del Tesoro	3,332,385
MEJORAMIENTO DEL CAMINO LA ESTANZUELA - SAN JOSÉ DE LA LAGUNA EN EL DEPARTAMENTO DE ESTELÍ	3,535,939
Rentas del Tesoro	3,535,939
MEJORAMIENTO DE LA CARRETERA EMPALME COSIGÜINA - PUNTA ÑATA EN EL MUNICIPIO DE EL VIEJO	5,883,383
Rentas del Tesoro	5,883,383
MEJORAMIENTO DEL CAMINO TERRABONA - MATAGALPA EN EL DEPARTAMENTO DE MATAGALPA	5,642,072
Rentas del Tesoro	5,642,072

MINISTERIO DE TRANSPORTE E INFRAESTRUCTURA

DETALLE DE GASTO DE CAPITAL (PROYECTOS Y OTROS)

(Córdoba)

NOMBRE Y FUENTE DE FINANCIAMIENTO	ASIGNACIÓN 2020
MEJORAMIENTO DEL CAMINO SAPOÁ - EL NARANJO ENTRE LOS MUNICIPIOS DE CÁRDENAS Y SAN JUAN DEL SUR	5,881,084
Rentas del Tesoro	5,881,084
REEMPLAZO DEL PUENTE SAN PABLO SOBRE EL TRAMO MOZONTE - SAN FERNANDO	25,013,920
Rentas del Tesoro	25,013,920
REEMPLAZO DEL PUENTE CÁRDENAS EN EL MUNICIPIO DE CÁRDENAS	44,050,000
Rentas del Tesoro	44,050,000
REEMPLAZO DEL PUENTE EL VALERIO N°2 SOBRE EL TRAMO ESTELÍ - LA CONCORDIA	17,158,967
Rentas del Tesoro	17,158,967
REEMPLAZO DEL PUENTE LA GALLINA SOBRE EL TRAMO JUIGALPA - LA LIBERTAD	10,925,000
Rentas del Tesoro	10,925,000
MEJORAMIENTO DE CAMINOS CON ADOQUÍN	96,850,000
Rentas del Tesoro	96,850,000
MEJORAMIENTO DE LA CARRETERA SIUNA – ROSITA	113,660,763
Rentas del Tesoro	9,104,819
Préstamos Externos, Banco Centroamericano de Integración Económica	104,555,944
MEJORAMIENTO DE LA CARRETERA EMPALME COSIGÜINA – POTOSÍ EN EL MUNICIPIO DE EL VIEJO	1,081,139
Rentas del Tesoro	1,071,139
Préstamos Externos, Banco Centroamericano de Integración Económica	10,000
MEJORAMIENTO DEL CAMINO ACHUAPA – SAN JUAN DE LIMAY	135,381,571
Rentas del Tesoro	3,615,904
Préstamos Externos, Fondo de la Organización de los Países Exportadores de Petróleo para el Desarrollo Internacional	131,765,667
PROGRAMA 015 : CONSERVACIÓN DE LA RED VIAL	
REVESTIMIENTO DE CARRETERAS	66,836,810
Rentas del Tesoro	66,836,810
REHABILITACIÓN DE CAMINOS INTERMUNICIPALES	494,540,548
Rentas del Tesoro	494,540,548
MEJORAS EN LA CARRETERA RÍO BLANCO - PUERTO CABEZAS	50,000,000
Rentas del Tesoro	50,000,000
DRENAJE DE CAMINOS Y CARRETERAS	210,104,591
Rentas del Tesoro	210,104,591
OTROS	19,596,413
PROGRAMA 001 : ACTIVIDADES CENTRALES	
EQUIPO DE TRANSPORTE, TRACCIÓN Y ELEVACIÓN	2,210,000
Rentas del Tesoro	2,210,000
EQUIPO DE COMPUTACIÓN	2,290,000
Rentas del Tesoro	2,290,000
PROGRAMAS DE INFORMÁTICA (SOFTWARE)	96,413
Donaciones Externas, Agencia Andaluza de Cooperación Internacional para el Desarrollo (España)	96,413
PROGRAMA 014 : CONSTRUCCIÓN DE CARRETERAS	
EQUIPO DE TRANSPORTE, TRACCIÓN Y ELEVACIÓN	6,610,100
Préstamos Externos, Banco Interamericano de Desarrollo	6,610,100

MINISTERIO DE TRANSPORTE E INFRAESTRUCTURA

DETALLE DE GASTO DE CAPITAL (PROYECTOS Y OTROS)

(Córdoba)

NOMBRE Y FUENTE DE FINANCIAMIENTO	ASIGNACIÓN 2020
OTROS	19,596,413
PROGRAMA 014 : CONSTRUCCIÓN DE CARRETERAS	
EQUIPO DE COMUNICACIÓN Y SEÑALIZACIÓN	5,218,500
Préstamos Externos, Banco Mundial	5,218,500
EQUIPO DE COMPUTACIÓN	2,893,080
Préstamos Externos, Banco Mundial	2,893,080
HERRAMIENTAS MAYORES	278,320
Préstamos Externos, Banco Mundial	278,320
TOTAL	5,233,022,413
Rentas del Tesoro	1,666,980,000
Donaciones Externas	96,413
Préstamos Externos	3,565,946,000

ASIGNACIONES PRESUPUESTARIAS POR OBJETO DE GASTO

(Córdoba)

TIPO DE GASTO	GRUPO	RENGLÓN	CONCEPTO	CRÉDITOS PRESUPUESTARIOS	FTES FINANC.
GASTO CORRIENTE					
	1		SERVICIOS PERSONALES	303,763,030	
		111	Salarios de personal permanente	143,349,468	11
		111	Salarios de personal permanente	12,945,191	13
		112	Décimo tercer mes personal permanente	13,260,001	11
		112	Décimo tercer mes personal permanente	1,213,795	13
		113	Aporte patronal personal permanente	37,392,838	11
		113	Aporte patronal personal permanente	3,965,562	13
		114	Horas extras personal permanente	8,292,805	11
		114	Horas extras personal permanente	2,311,706	13
		116	Retribución por antigüedad	15,770,503	11
		116	Retribución por antigüedad	1,620,365	13
		121	Salarios de personal transitorio	8,463,683	11
		121	Salarios de personal transitorio	15,373,772	13
		124	Jornales	1,089,353	13
		126	Décimo tercer mes personal no permanente	705,307	11
		126	Décimo tercer mes personal no permanente	1,371,927	13
		127	Aporte patronal personal no permanente	1,904,328	11
		127	Aporte patronal personal no permanente	4,156,883	13

MINISTERIO DE TRANSPORTE E INFRAESTRUCTURA

ASIGNACIONES PRESUPUESTARIAS POR OBJETO DE GASTO (Córdobas)

TIPO DE GASTO	GRUPO	RENLÓN	CONCEPTO	CRÉDITOS PRESUPUESTARIOS	FTES FINANC.
GASTO CORRIENTE					
	1	SERVICIOS PERSONALES			
		128	Horas extras personal transitorio	1,583,998	13
		143	Indemnización por cese de funciones	1,616,814	11
		144	Beneficios sociales al trabajador	18,078,997	11
		144	Beneficios sociales al trabajador	6,477,927	13
		149	Otros beneficios y compensaciones	971,136	11
		151	Aporte patronal al INATEC	1,139,120	11
		151	Aporte patronal al INATEC	707,551	13
	2	SERVICIOS NO PERSONALES		104,048,484	
		211	Agua y alcantarillado	596,030	11
		212	Energía eléctrica	16,731,592	11
		213	Telefonía	1,455,025	11
		214	Internet	2,111,093	11
		215	Televisión y cable	24,228	11
		219	Otros servicios básicos	528,595	11
		222	Arrendamientos de edificios y viviendas	2,679,865	11
		222	Arrendamientos de edificios y viviendas	373,157	13
		231	Mantenimiento y reparación de edificios y viviendas	3,574,399	11
		231	Mantenimiento y reparación de edificios y viviendas	230,910	13
		232	Mantenimiento y reparación de vías de comunicación	3,412,819	52
		234	Mantenimiento y reparación de equipos de transporte, tracción y elevación	2,494,968	11
		234	Mantenimiento y reparación de equipos de transporte, tracción y elevación	953,525	13
		235	Mantenimiento y reparación de equipos de computación	40,320	13
		236	Mantenimiento y reparación de equipos de oficina	3,588,920	11
		236	Mantenimiento y reparación de equipos de oficina	451,781	13
		238	Mantenimiento y reparación de otras infraestructuras	11,000	52
		239	Mantenimiento y reparación de otras maquinarias y equipos	204,250	11
		239	Mantenimiento y reparación de otras maquinarias y equipos	607,500	13
		243	Servicios profesionales especializados	712,148	11
		243	Servicios profesionales especializados	900,000	13
		243	Servicios profesionales especializados	1,684,775	51

MINISTERIO DE TRANSPORTE E INFRAESTRUCTURA

ASIGNACIONES PRESUPUESTARIAS POR OBJETO DE GASTO (Córdobas)

TIPO DE GASTO	GRUPO	RENLÓN	CONCEPTO	CRÉDITOS PRESUPUESTARIOS	FTES FINANC.	
GASTO CORRIENTE						
	2	SERVICIOS NO PERSONALES				
		243	Servicios profesionales especializados	24,606,538	52	
		244	Servicios de capacitación	548,374	11	
		244	Servicios de capacitación	216,219	13	
		244	Servicios de capacitación	783,231	51	
		249	Otros servicios técnicos	10,500	11	
		249	Otros servicios técnicos	4,699,154	52	
		253	Servicios de imprenta, publicaciones y reproducciones	928,623	11	
		253	Servicios de imprenta, publicaciones y reproducciones	1,801,067	13	
		253	Servicios de imprenta, publicaciones y reproducciones	443,790	51	
		255	Primas y gastos de seguro	1,733,983	11	
		261	Pasajes para el interior	356,290	11	
		261	Pasajes para el interior	100,000	13	
		262	Pasajes para el exterior	299,250	11	
		262	Pasajes para el exterior	50,000	13	
		262	Pasajes para el exterior	482,065	51	
		263	Viáticos para el interior	11,709,243	11	
		263	Viáticos para el interior	9,732,665	13	
		263	Viáticos para el interior	160,044	51	
		264	Viáticos para el exterior	251,750	11	
		264	Viáticos para el exterior	204,441	13	
		264	Viáticos para el exterior	137,733	51	
		291	Servicios de ceremonial y protocolo	114,000	11	
		292	Servicios de vigilancia y seguridad	315,604	13	
		293	Servicios de limpieza y fumigación	286,938	11	
		299	Otros servicios no personales	513,817	11	
		299	Otros servicios no personales	30,500	13	
		299	Otros servicios no personales	165,765	51	
	3	MATERIALES Y SUMINISTROS			24,569,046	
		311	Alimentos y bebidas para personas	1,936,359	11	
		311	Alimentos y bebidas para personas	210,269	13	
		311	Alimentos y bebidas para personas	447,632	51	

MINISTERIO DE TRANSPORTE E INFRAESTRUCTURA

ASIGNACIONES PRESUPUESTARIAS POR OBJETO DE GASTO (Córdobas)

TIPO DE GASTO	GRUPO	RENLÓN	CONCEPTO	CRÉDITOS PRESUPUESTARIOS	FTES FINANC.
GASTO CORRIENTE					
	3	MATERIALES Y SUMINISTROS			
		322	Confecciones textiles	11,000	11
		322	Confecciones textiles	11,000	13
		323	Prendas de vestir	15,485	11
		331	Papel	557,079	11
		331	Papel	151,296	13
		332	Productos de artes gráficas	25,174	11
		333	Productos de papel y cartón	559,860	11
		333	Productos de papel y cartón	97,075	13
		334	Libros, revistas y periódicos	28,503	11
		336	Especies, timbres y valores	10,450	11
		341	Cueros y pieles	10,669	11
		344	Llantas y neumáticos	1,709,984	11
		344	Llantas y neumáticos	555,000	13
		354	Insecticidas, fungicidas y similares	33,963	11
		355	Tintes, pinturas y colorantes	11,400	11
		356	Combustibles y lubricantes	10,006,770	11
		356	Combustibles y lubricantes	1,548,870	13
		356	Combustibles y lubricantes	383,860	51
		359	Otros productos químicos	71,060	11
		363	Estructuras metálicas acabadas	75,872	11
		364	Herramientas menores	130,730	11
		369	Otros productos metálicos	10,227	11
		371	Productos de arcilla y cerámica	26,790	11
		372	Productos de vidrio	12,849	11
		374	Productos de cemento, cal, asbesto y yeso	50,345	11
		391	Útiles de oficina y educacionales	1,978,186	11
		391	Útiles de oficina y educacionales	1,055,359	13
		392	Útiles de limpieza y productos sanitarios	422,368	11
		392	Útiles de limpieza y productos sanitarios	85,411	13
		393	Repuestos y accesorios	1,192,055	11
		393	Repuestos y accesorios	492,751	13

MINISTERIO DE TRANSPORTE E INFRAESTRUCTURA

ASIGNACIONES PRESUPUESTARIAS POR OBJETO DE GASTO (Córdobas)

TIPO DE GASTO	GRUPO	RENLÓN	CONCEPTO	CRÉDITOS PRESUPUESTARIOS	FTES FINANC.
<u>GASTO CORRIENTE</u>					
	3	MATERIALES Y SUMINISTROS			
		393	Repuestos y accesorios	75,752	51
		394	Útiles deportivos y recreativos	28,263	11
		397	Accesorios y materiales eléctricos	295,080	11
		397	Accesorios y materiales eléctricos	244,250	13
	5	TRANSFERENCIAS, SUBSIDIOS Y DONACIONES CORRIENTES		7,673,426	
		514	Becas	1,282,637	51
		514	Becas	4,180,489	52
		552	Transferencias y donaciones corrientes a organismos internacionales	1,749,300	11
		552	Transferencias y donaciones corrientes a organismos internacionales	461,000	13
		<u>TOTAL GASTO CORRIENTE</u>		440,053,986	
<u>GASTO DE CAPITAL</u>					
	1	SERVICIOS PERSONALES		19,949,046	
		121	Salarios de personal transitorio	10,705,629	11
		126	Décimo tercer mes personal no permanente	892,136	11
		127	Aporte patronal personal no permanente	2,236,349	11
		128	Horas extras personal transitorio	4,564,091	11
		129	Otras retribuciones adicionales personal no permanente	251,040	11
		143	Indemnización por cese de funciones	962,323	11
		144	Beneficios sociales al trabajador	114,940	11
		151	Aporte patronal al INATEC	222,538	11
	2	SERVICIOS NO PERSONALES		591,320,857	
		241	Estudios, investigaciones y análisis de factibilidad de proyectos de inversión	120,605,333	11
		241	Estudios, investigaciones y análisis de factibilidad de proyectos de inversión	120,351,398	52
		242	Supervisión de obras	81,455,489	11
		242	Supervisión de obras	263,508,037	52
		263	Viáticos para el interior	5,400,600	11
	4	ACTIVOS NO FINANCIEROS		4,621,752,510	
		411	Tierras y terrenos	367,550	11
		424	Equipo de transporte, tracción y elevación	2,210,000	11
		424	Equipo de transporte, tracción y elevación	6,610,100	52
		426	Equipo de comunicación y señalización	5,218,500	52

MINISTERIO DE TRANSPORTE E INFRAESTRUCTURA

ASIGNACIONES PRESUPUESTARIAS POR OBJETO DE GASTO (Córdobas)

TIPO DE GASTO	GRUPO	REGLÓN	CONCEPTO	CRÉDITOS PRESUPUESTARIOS	FTES FINANC.
<u>GASTO DE CAPITAL</u>					
	4		ACTIVOS NO FINANCIEROS		
		427	Equipo de computación	2,290,000	11
		427	Equipo de computación	2,893,080	52
		428	Herramientas mayores	278,320	52
		441	Construcciones y mejoras de bienes de dominio privado	18,937,172	11
		442	Construcciones y mejoras de bienes de dominio público	1,415,764,810	11
		442	Construcciones y mejoras de bienes de dominio público	3,167,086,565	52
		461	Programas de informática (software)	96,413	51
			<u>TOTAL GASTO DE CAPITAL</u>	5,233,022,413	
TOTAL MINISTERIO DE TRANSPORTE E INFRAESTRUCTURA				5,673,076,399	