

**PRESIDENCIA DE LA REPÚBLICA  
ORGANIGRAMA 2020**

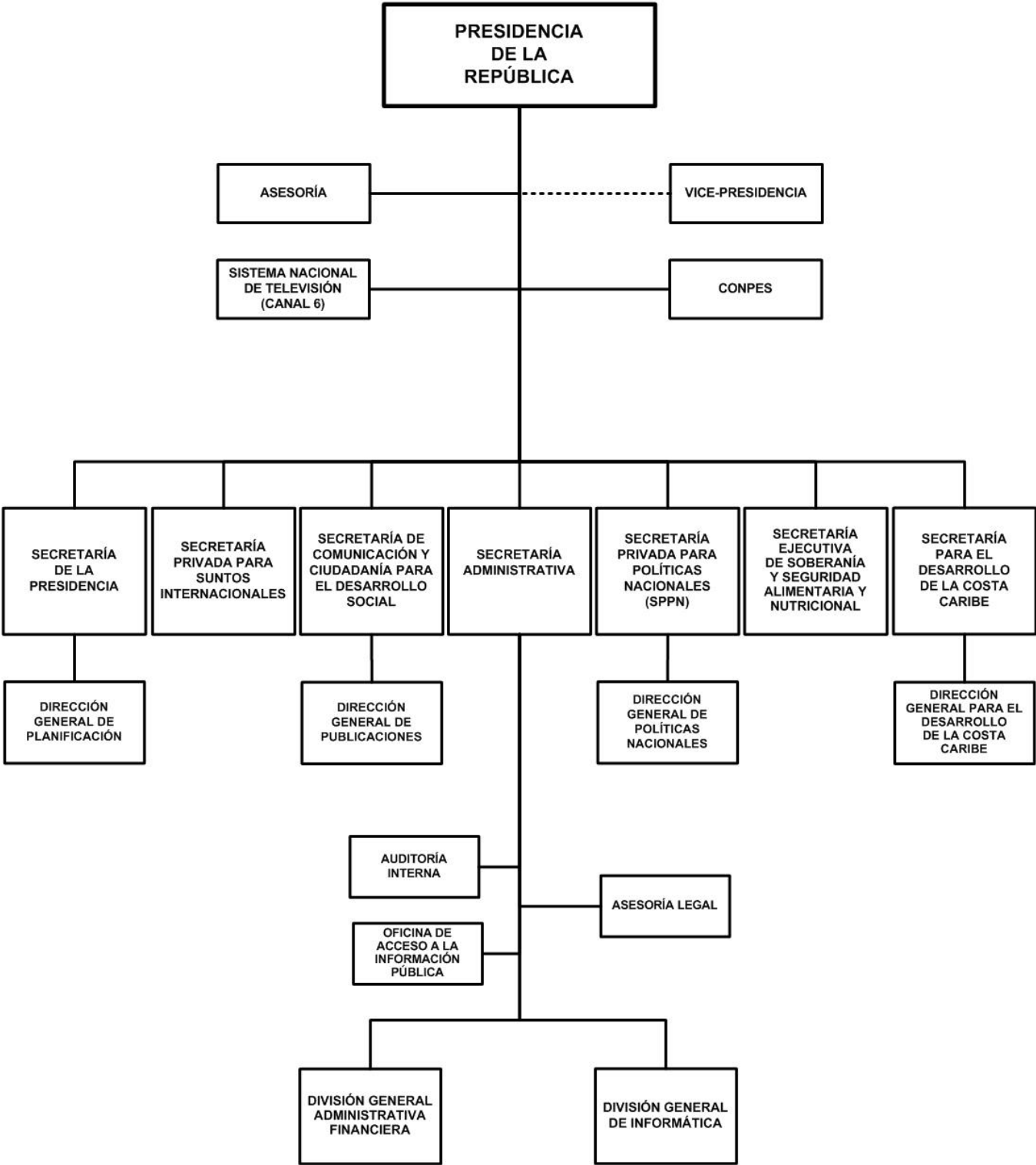

# PRESIDENCIA DE LA REPÚBLICA

## POLITICA INSTITUCIONAL

Dirigir y coordinar las Políticas del Gobierno de Reconciliación y Unidad Nacional, de acuerdo al Plan Nacional de Desarrollo Humano. Promoviendo un desarrollo económico social integral sostenido, cuyo pilar fundamental es la generación de riquezas y reducción de la pobreza, con participación ciudadana.

Impulsar y promover la integración y comunicación entre el gobierno, autoridades regionales y líderes indígenas de la Costa Caribe, para fortalecer su autonomía y su identidad étnica.

Coordinar y dirigir de forma eficiente y transparente el uso de los recursos presupuestarios que permitan agilizar de forma fluida las transacciones de la entidad.

## ASIGNACIONES PRESUPUESTARIAS

El presupuesto de Presidencia de la República asciende a C\$ 351,314,088 y su distribución por programa y clasificaciones del gasto se presenta a continuación.

### CLASIFICACIÓN ECONÓMICA POR PROGRAMAS (Córdobas)

PROGRAMA	GASTOS		
	CORRIENTE	CAPITAL	TOTAL
SECRETARÍA ADMINISTRATIVA DE LA PRESIDENCIA	107,105,178	2,366,125	109,471,303
DESPACHO DE LA PRESIDENCIA	168,376,911	133,875	168,510,786
SECRETARÍA DE LA PRESIDENCIA	36,106,644	-	36,106,644
VICEPRESIDENCIA DE LA REPÚBLICA	37,225,355	-	37,225,355
<b>TOTAL</b>	<b>348,814,088</b>	<b>2,500,000</b>	<b>351,314,088</b>
RENTAS DEL TESORO	348,814,088	2,500,000	351,314,088

### CRÉDITOS PRESUPUESTARIOS POR GRUPO DE GASTO Y PROGRAMAS (Córdobas)

PROGRAMAS	SERVICIOS PERSONALES	SERVICIOS NO PERSONALES	MATERIALES Y SUMINISTROS	BIENES DE USO	TRANSFERENCIAS CORRIENTES	TRANSFERENCIAS DE CAPITAL	OTROS GASTOS	TOTAL
SECRETARÍA ADMINISTRATIVA DE LA PRESIDENCIA	69,400,205	31,309,222	6,395,751	2,366,125	-	-	-	109,471,303
DESPACHO DE LA PRESIDENCIA	133,386,349	26,706,930	5,777,232	133,875	2,506,400	-	-	168,510,786
SECRETARÍA DE LA PRESIDENCIA	31,431,827	2,254,408	2,420,409	-	-	-	-	36,106,644
VICEPRESIDENCIA DE LA REPÚBLICA	24,174,979	7,319,037	4,081,339	-	1,650,000	-	-	37,225,355
<b>TOTAL</b>	<b>258,393,360</b>	<b>67,589,597</b>	<b>18,674,731</b>	<b>2,500,000</b>	<b>4,156,400</b>	<b>-</b>	<b>-</b>	<b>351,314,088</b>

### DETALLE DE CARGOS

De acuerdo al tipo de función, la distribución de cargos, es el siguiente :

Tipo de Cargos	Cantidad	MONTO ANUAL
Servicios Generales	118	14,819,596
Servicios a la Producción	18	2,670,148
Servicios Administrativos	73	23,134,060
Docentes	11	1,395,311
Técnicos Científicos	197	60,678,808
Dirección	86	65,326,391
<b>Total</b>	<b>503</b>	<b>168,024,314</b>

# PRESIDENCIA DE LA REPÚBLICA

## DESCRIPCIÓN DE PROGRAMAS

### PROGRAMA 001 : SECRETARÍA ADMINISTRATIVA DE LA PRESIDENCIA

Organiza, dirige y brinda apoyo administrativo y financiero a los demás programas de la institución, para contribuir al alcance de los objetivos previstos en cada uno de ellos. Implementa sistemas de gestión proactivos acorde con los ejes del Programa Nacional de Desarrollo Humano.

### PROGRAMA 011 : DESPACHO DE LA PRESIDENCIA

Organiza y dirige el Gobierno de Reconciliación y Unidad Nacional. Dicta decretos ejecutivos en materia administrativa, dirige las relaciones institucionales de la República, la economía del país, determina la Política y el Programa Económico y Social orientado a promover las inversiones y combatir la pobreza con participación ciudadana; negocia, celebra y firma los tratados y convenios; supervisa los asuntos administrativos y financieros de la Presidencia de la República y demás instrumentos que establece la Constitución Política de la República de Nicaragua.

### PROGRAMA 012 : SECRETARÍA DE LA PRESIDENCIA

Dirige y coordina los mecanismos de comunicación entre el Presidente de la República y Ministros, Presidentes o Directores de Entes Descentralizados; los Poderes del Estado, Entes Autónomos, Gobiernos Municipales, Regionales y Territoriales. Asiste al Presidente en los actos de Gobierno. Consulta con las instancias globalistas y sectoriales el Programa Nacional de Desarrollo Humano, para la aprobación del Presidente de la República.

### PROGRAMA 017 : VICEPRESIDENCIA DE LA REPÚBLICA

Desempeña las funciones que señala la Constitución Política de la República de Nicaragua en su Arto. N° 145, y las que delegue el Presidente de la República directamente o a través de la ley.

## DETALLE DE GASTO DE CAPITAL (PROYECTOS Y OTROS) (Córdobas)

<b>NOMBRE Y FUENTE DE FINANCIAMIENTO</b>	<b>ASIGNACIÓN 2020</b>
<b><u>OTROS</u></b>	<b>2,500,000</b>
<b>PROGRAMA 001 : SECRETARÍA ADMINISTRATIVA DE LA PRESIDENCIA</b>	
<b>EQUIPO DE OFICINA</b>	<b>300,187</b>
Rentas del Tesoro	300,187
<b>EQUIPO DE TRANSPORTE, TRACCIÓN Y ELEVACIÓN</b>	<b>118,000</b>
Rentas del Tesoro	118,000
<b>EQUIPO DE PRODUCCIÓN</b>	<b>130,152</b>
Rentas del Tesoro	130,152
<b>EQUIPO DE COMUNICACIÓN Y SEÑALIZACIÓN</b>	<b>53,550</b>
Rentas del Tesoro	53,550
<b>EQUIPO DE COMPUTACIÓN</b>	<b>1,263,205</b>
Rentas del Tesoro	1,263,205
<b>HERRAMIENTAS MAYORES</b>	<b>11,000</b>
Rentas del Tesoro	11,000
<b>PROGRAMAS DE INFORMÁTICA (SOFTWARE)</b>	<b>490,031</b>
Rentas del Tesoro	490,031
<b>PROGRAMA 011 : DESPACHO DE LA PRESIDENCIA</b>	
<b>EQUIPO DE COMPUTACIÓN</b>	<b>133,875</b>
Rentas del Tesoro	133,875
<b>TOTAL</b>	<b>2,500,000</b>

# PRESIDENCIA DE LA REPÚBLICA

## DETALLE DE GASTO DE CAPITAL (PROYECTOS Y OTROS) (Córdobas)

NOMBRE Y FUENTE DE FINANCIAMIENTO	ASIGNACIÓN 2020
Rentas del Tesoro	2,500,000

## ASIGNACIONES PRESUPUESTARIAS POR OBJETO DE GASTO (Córdobas)

TIPO DE GASTO	GRUPO	RENLÓN	CONCEPTO	CRÉDITOS PRESUPUESTARIOS	FTES FINANC.
<b><u>GASTO CORRIENTE</u></b>					
	<b>1</b>	<b>SERVICIOS PERSONALES</b>		<b>258,393,360</b>	
		111	Salarios de personal permanente	168,024,314	11
		112	Décimo tercer mes personal permanente	15,081,305	11
		113	Aporte patronal personal permanente	40,753,119	11
		116	Retribución por antigüedad	13,100,656	11
		121	Salarios de personal transitorio	10,331,473	11
		126	Décimo tercer mes personal no permanente	860,956	11
		127	Aporte patronal personal no permanente	2,321,881	11
		144	Beneficios sociales al trabajador	7,076,947	11
		149	Otros beneficios y compensaciones	624,000	11
		151	Aporte patronal al INATEC	218,709	11
	<b>2</b>	<b>SERVICIOS NO PERSONALES</b>		<b>67,589,597</b>	
		211	Agua y alcantarillado	1,735,498	11
		212	Energía eléctrica	13,042,158	11
		213	Telefonía	6,169,120	11
		214	Internet	4,754,062	11
		215	Televisión y cable	120,817	11
		222	Arrendamientos de edificios y viviendas	1,493,141	11
		223	Arrendamientos de equipos de oficina	1,737,416	11
		224	Arrendamientos de equipos de transporte	912,000	11
		231	Mantenimiento y reparación de edificios y viviendas	14,302,881	11
		234	Mantenimiento y reparación de equipos de transporte, tracción y elevación	973,663	11
		235	Mantenimiento y reparación de equipos de computación	413,725	11
		236	Mantenimiento y reparación de equipos de oficina	350,553	11
		237	Mantenimiento y reparación de equipos de seguridad y defensa	17,100	11
		239	Mantenimiento y reparación de otras maquinarias y equipos	117,534	11

# PRESIDENCIA DE LA REPÚBLICA

## ASIGNACIONES PRESUPUESTARIAS POR OBJETO DE GASTO (Córdobas)

TIPO DE GASTO	GRUPO	RENLÓN	CONCEPTO	CRÉDITOS PRESUPUESTARIOS	FTES FINANC.	
<b><u>GASTO CORRIENTE</u></b>						
	<b>2</b>	<b>SERVICIOS NO PERSONALES</b>				
		243	Servicios profesionales especializados	2,867,792	11	
		244	Servicios de capacitación	716,335	11	
		253	Servicios de imprenta, publicaciones y reproducciones	124,078	11	
		254	Servicios de publicidad y propaganda	48,450	11	
		255	Primas y gastos de seguro	3,052,897	11	
		256	Comisiones y gastos bancarios	20,520	11	
		261	Pasajes para el interior	305,699	11	
		262	Pasajes para el exterior	739,386	11	
		263	Viáticos para el interior	3,616,997	11	
		264	Viáticos para el exterior	1,147,318	11	
		271	Impuestos	11,000	11	
		291	Servicios de ceremonial y protocolo	985,342	11	
		292	Servicios de vigilancia y seguridad	5,284,740	11	
		293	Servicios de limpieza y fumigación	2,529,375	11	
	<b>3</b>	<b>MATERIALES Y SUMINISTROS</b>			<b>18,674,731</b>	
		311	Alimentos y bebidas para personas	1,149,538	11	
		315	Madera, corcho y sus manufacturas	10,450	11	
		322	Confecciones textiles	19,330	11	
		323	Prendas de vestir	290,795	11	
		331	Papel	378,873	11	
		332	Productos de artes gráficas	396,356	11	
		333	Productos de papel y cartón	446,796	11	
		334	Libros, revistas y periódicos	479,773	11	
		342	Artículos de cuero y calzados	67,450	11	
		343	Artículos de caucho	29,886	11	
		344	Llantas y neumáticos	626,797	11	
		351	Productos químicos	76,950	11	
		352	Productos farmacéuticos y medicinales	55,925	11	
		354	Insecticidas, fungicidas y similares	16,623	11	
		355	Tintes, pinturas y colorantes	78,168	11	
		356	Combustibles y lubricantes	10,183,749	11	

# PRESIDENCIA DE LA REPÚBLICA

## ASIGNACIONES PRESUPUESTARIAS POR OBJETO DE GASTO (Córdobas)

TIPO DE GASTO	GRUPO	RENLÓN	CONCEPTO	CRÉDITOS PRESUPUESTARIOS	FTES FINANC.
<b><u>GASTO CORRIENTE</u></b>					
	<b>3</b>	<b>MATERIALES Y SUMINISTROS</b>			
		358	Productos de material plástico	112,348	11
		359	Otros productos químicos	34,422	11
		361	Productos ferrosos	12,600	11
		362	Productos no ferrosos	66,500	11
		364	Herramientas menores	87,205	11
		369	Otros productos metálicos	156,120	11
		379	Otros productos minerales no metálicos	10,450	11
		391	Útiles de oficina y educacionales	1,534,376	11
		392	Útiles de limpieza y productos sanitarios	723,266	11
		393	Repuestos y accesorios	1,191,584	11
		394	Útiles deportivos y recreativos	109,701	11
		395	Utensilios de cocina y comedor	100,331	11
		397	Accesorios y materiales eléctricos	228,369	11
	<b>5</b>	<b>TRANSFERENCIAS, SUBSIDIOS Y DONACIONES CORRIENTES</b>		<b>4,156,400</b>	
		511	Transferencias corrientes directas a personas naturales	314,400	11
		514	Becas	650,000	11
		515	Gratificaciones y recompensas	550,000	11
		516	Transferencias corrientes a instituciones privadas del sector social	2,192,000	11
		552	Transferencias y donaciones corrientes a organismos internacionales	450,000	11
		<b><u>TOTAL GASTO CORRIENTE</u></b>		<b>348,814,088</b>	
<b><u>GASTO DE CAPITAL</u></b>					
	<b>4</b>	<b>ACTIVOS NO FINANCIEROS</b>		<b>2,500,000</b>	
		421	Equipo de oficina	300,187	11
		424	Equipo de transporte, tracción y elevación	118,000	11
		425	Equipo de producción	130,152	11
		426	Equipo de comunicación y señalización	53,550	11
		427	Equipo de computación	1,397,080	11
		428	Herramientas mayores	11,000	11
		461	Programas de informática (software)	490,031	11
		<b><u>TOTAL GASTO DE CAPITAL</u></b>		<b>2,500,000</b>	
<b><u>TOTAL PRESIDENCIA DE LA REPÚBLICA</u></b>				<b>351,314,088</b>	