

# INSTITUTO NICARAGÜENSE DE TECNOLOGÍA AGROPECUARIA

## ORGANIGRAMA 2020

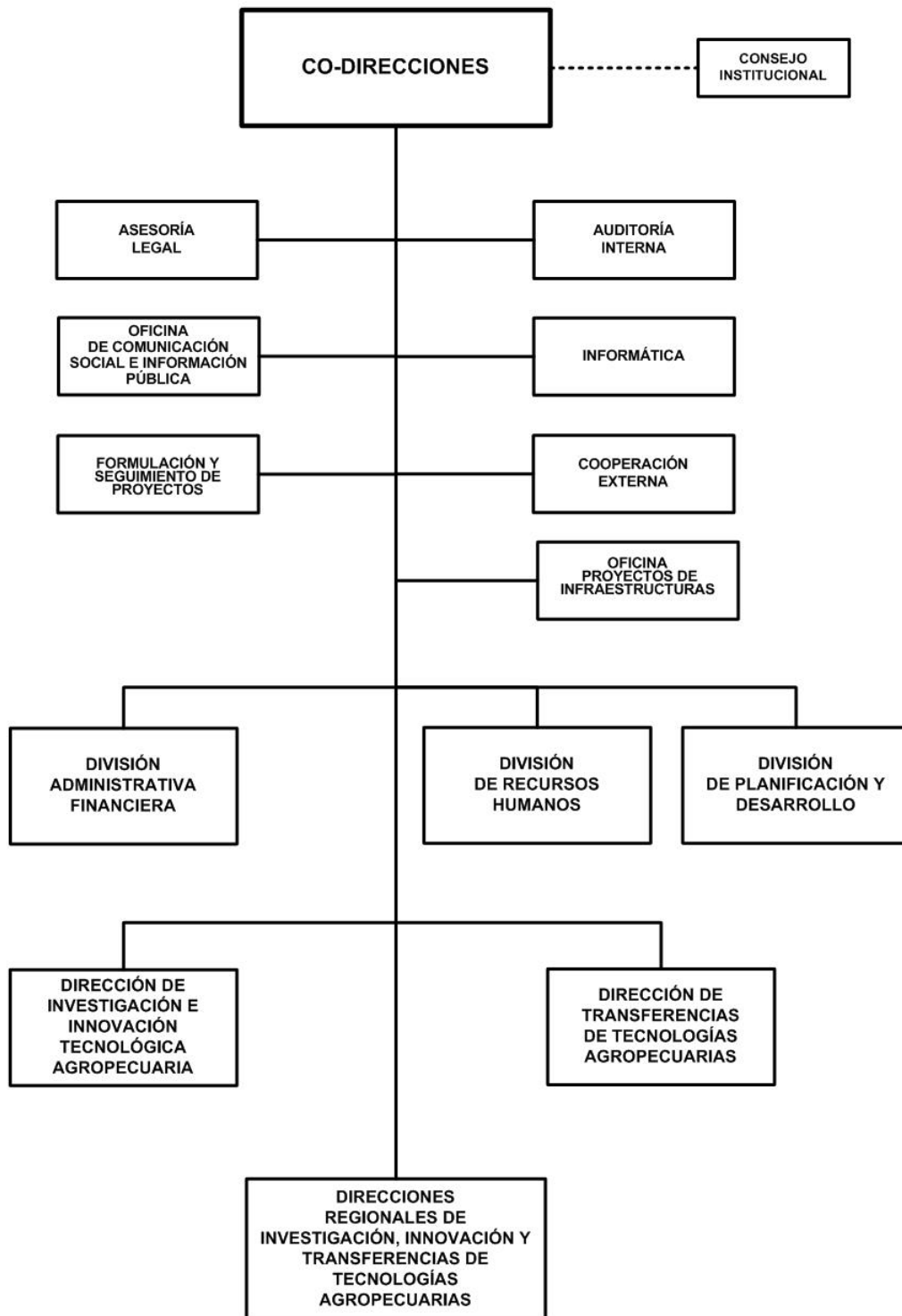

# INSTITUTO NICARAGÜENSE DE TECNOLOGÍA AGROPECUARIA

## BASE LEGAL:

Decreto No.22-93, Creación del Instituto Nicaragüense de Tecnología Agropecuaria (INTA), publicado en La Gaceta, Diario Oficial No.61 del 26 de marzo de 1993, Decreto No.40-2001, publicado en La Gaceta, Diario Oficial No.75 del 23 de abril del 2001 y Reforma al Decreto No.22-93, Creación del Instituto Nicaragüense de Tecnología Agropecuaria, mediante Decreto No.19-2002 publicado en La Gaceta, Diario Oficial No.42 del 01 de marzo del 2002.

## OBJETIVOS Y/O FUNCIONES:

Transferir, trasladar, compartir y difundir los resultados de la investigación e innovación tecnológica a los técnicos del Sistema Nacional de Producción Consumo y Comercio y a productores en general.

Generar nuevas tecnologías que contribuyan al incremento de la productividad sostenible, con adaptaciones al cambio climático y seguridad alimentaria en diversas zonas agroclimáticas del país.

## ALCANCES ESPERADOS PARA EL AÑO 2020:

Generar 16 nuevas tecnologías y prácticas en el manejo de cultivos, ganadería, uso y manejo de agua. Producir 10,000 dosis de insumos que contribuyan al incremento de la productividad con enfoque agroecológico. Establecer 30 tecnologías y 33 prácticas agropecuarias en Fincas de Investigación e Innovación Tecnológica, Bancos Comunitarios de Semilla, Centros de Investigación y el Tecnológico. Producir 2,785 quintales de semilla genética, básica y registrada.

## OPERACIONES CONSOLIDADAS

(Córdobas)

CONCEPTO	REAL	ESTIMADO	PROGRAMADO
	2018	2019	2020
<b>I. INGRESOS</b>	<b>318,213,056</b>	<b>272,596,860</b>	<b>251,631,024</b>
<b>A. INGRESOS CORRIENTES</b>	<b>301,036,238</b>	<b>257,953,000</b>	<b>251,631,024</b>
Transferencias y Donaciones Corrientes Recibidas	301,036,238	257,953,000	251,631,024
<b>B. INGRESOS DE CAPITAL</b>	<b>17,176,818</b>	<b>14,643,860</b>	-
Transferencias y Donaciones de Capital Recibidas	17,176,818	14,643,860	-
<b>II. GASTOS</b>	<b>301,210,339</b>	<b>272,596,860</b>	<b>251,631,024</b>
<b>A. GASTOS CORRIENTES</b>	<b>284,065,160</b>	<b>257,953,000</b>	<b>251,631,024</b>
Gastos de Consumo	282,312,705	257,903,000	251,631,024
Transferencias y Donaciones Corrientes Otorgadas	1,752,455	50,000	-
<b>B. GASTOS DE CAPITAL</b>	<b>17,145,179</b>	<b>14,643,860</b>	-
Construcciones	-	14,643,860	-
Activos Fijos y otros Activos	16,104,480	-	-
Objetos de valor	1,040,699	-	-
<b>RESULTADO ECONÓMICO (IA - IIA)</b>	<b>16,971,078</b>	-	-
<b>III. RESULTADO FINANCIERO (I-II)</b>	<b>17,002,717</b>	-	-
<b>IV. FINANCIAMIENTO</b>	<b>(17,002,717)</b>	-	-
<b>D. APLICACIONES FINANCIERAS</b>	<b>(17,002,717)</b>	-	-
Incremento de Activos Financieros	(17,002,717)	-	-

# INSTITUTO NICARAGÜENSE DE TECNOLOGÍA AGROPECUARIA

## ASIGNACIONES PRESUPUESTARIAS POR OBJETO DE GASTO (Córdobas)

TIPO DE GASTO	GRUPO	RENLÓN	CONCEPTO	CRÉDITOS PRESUPUESTARIOS	FTES FINANC.
<b><u>GASTO CORRIENTE</u></b>					
	<b>1</b>		<b>SERVICIOS PERSONALES</b>	<b>176,863,863</b>	
		111	Salarios de personal permanente	111,594,052	11
		112	Décimo tercer mes personal permanente	10,272,973	11
		113	Aporte patronal personal permanente	27,737,028	11
		114	Horas extras personal permanente	3,000,000	11
		115	Retribución por localización	90,000	13
		116	Retribución por antigüedad	11,681,628	11
		121	Salarios de personal transitorio	2,846,673	13
		122	Personal por contrato	211,218	11
		125	Jornales por séptimo día y vacaciones	290,121	13
		126	Décimo tercer mes personal no permanente	17,602	11
		126	Décimo tercer mes personal no permanente	302,248	13
		127	Aporte patronal personal no permanente	47,524	11
		127	Aporte patronal personal no permanente	763,780	13
		128	Horas extras personal transitorio	780,302	13
		141	Pago por vacaciones	17,602	11
		144	Beneficios sociales al trabajador	2,992,985	13
		151	Aporte patronal al INATEC	2,469,738	11
		151	Aporte patronal al INATEC	67,891	13
		199	Otros servicios personales	1,680,498	11
	<b>2</b>		<b>SERVICIOS NO PERSONALES</b>	<b>47,517,978</b>	
		211	Agua y alcantarillado	387,429	11
		212	Energía eléctrica	16,828,860	11
		213	Telefonía	962,719	11
		214	Internet	6,265,696	11
		222	Arrendamientos de edificios y viviendas	80,750	11
		228	Derechos sobre bienes intangibles	2,944,421	11
		231	Mantenimiento y reparación de edificios y viviendas	2,506,576	11
		234	Mantenimiento y reparación de equipos de transporte, tracción y elevación	2,307,550	11
		234	Mantenimiento y reparación de equipos de transporte, tracción y elevación	1,661,150	13
		235	Mantenimiento y reparación de equipos de computación	34,790	51

# INSTITUTO NICARAGÜENSE DE TECNOLOGÍA AGROPECUARIA

## ASIGNACIONES PRESUPUESTARIAS POR OBJETO DE GASTO (Córdobas)

TIPO DE GASTO	GRUPO	RENLÓN	CONCEPTO	CRÉDITOS PRESUPUESTARIOS	FTES FINANC.	
<b>GASTO CORRIENTE</b>						
	<b>2</b>	<b>SERVICIOS NO PERSONALES</b>				
		236	Mantenimiento y reparación de equipos de oficina	475,000	11	
		238	Mantenimiento y reparación de otras infraestructuras	587,062	11	
		239	Mantenimiento y reparación de otras maquinarias y equipos	122,740	11	
		243	Servicios profesionales especializados	2,296,138	51	
		244	Servicios de capacitación	1,829,106	11	
		244	Servicios de capacitación	1,043,700	51	
		249	Otros servicios técnicos	1,364,107	11	
		249	Otros servicios técnicos	723,551	13	
		251	Servicios de transporte	66,500	11	
		253	Servicios de imprenta, publicaciones y reproducciones	648,470	11	
		253	Servicios de imprenta, publicaciones y reproducciones	208,742	51	
		255	Primas y gastos de seguro	570,000	11	
		255	Primas y gastos de seguro	73,059	51	
		256	Comisiones y gastos bancarios	10,450	11	
		262	Pasajes para el exterior	10,000	11	
		263	Viáticos para el interior	3,168,380	11	
		264	Viáticos para el exterior	32,601	11	
		271	Impuestos	91,200	11	
		273	Derechos	22,800	11	
		291	Servicios de ceremonial y protocolo	105,129	11	
		291	Servicios de ceremonial y protocolo	37,052	51	
		293	Servicios de limpieza y fumigación	52,250	11	
	<b>3</b>	<b>MATERIALES Y SUMINISTROS</b>			<b>27,249,183</b>	
		311	Alimentos y bebidas para personas	117,026	11	
		312	Alimentos para animales	78,775	11	
		314	Productos agroforestales	19,950	11	
		331	Papel	60,000	13	
		331	Papel	22,037	51	
		344	Llantas y neumáticos	2,131,800	11	
		344	Llantas y neumáticos	120,000	13	
		344	Llantas y neumáticos	34,790	51	

# INSTITUTO NICARAGÜENSE DE TECNOLOGÍA AGROPECUARIA

## ASIGNACIONES PRESUPUESTARIAS POR OBJETO DE GASTO (Córdobas)

TIPO DE GASTO	GRUPO	RENLÓN	CONCEPTO	CRÉDITOS PRESUPUESTARIOS	FTES FINANC.
<b><u>GASTO CORRIENTE</u></b>					
	<b>3</b>	<b>MATERIALES Y SUMINISTROS</b>			
		352	Productos farmacéuticos y medicinales	67,677	11
		353	Abonos y fertilizantes	2,711,816	11
		353	Abonos y fertilizantes	2,772,558	13
		354	Insecticidas, fungicidas y similares	1,394,790	11
		354	Insecticidas, fungicidas y similares	354,091	13
		356	Combustibles y lubricantes	10,491,751	11
		356	Combustibles y lubricantes	800,000	13
		356	Combustibles y lubricantes	302,325	51
		357	Productos veterinarios	83,211	11
		358	Productos de material plástico	582,980	11
		364	Herramientas menores	598,432	11
		364	Herramientas menores	80,000	13
		391	Útiles de oficina y educacionales	520,642	11
		391	Útiles de oficina y educacionales	26,668	51
		392	Útiles de limpieza y productos sanitarios	296,400	11
		393	Repuestos y accesorios	2,756,865	11
		393	Repuestos y accesorios	228,650	13
		393	Repuestos y accesorios	69,580	51
		395	Utensilios de cocina y comedor	172,900	11
		396	Instrumental menor médico-quirúrgico y de laboratorio	281,269	11
		397	Accesorios y materiales eléctricos	72,200	11
		<b><u>TOTAL GASTO CORRIENTE</u></b>		<b>251,631,024</b>	
<b>TOTAL INSTITUTO NICARAGÜENSE DE TECNOLOGÍA AGROPECUARIA</b>				<b>251,631,024</b>	