

INSTITUTO NICARAGÜENSE DE LA PESCA Y ACUICULTURA

ORGANIGRAMA 2020

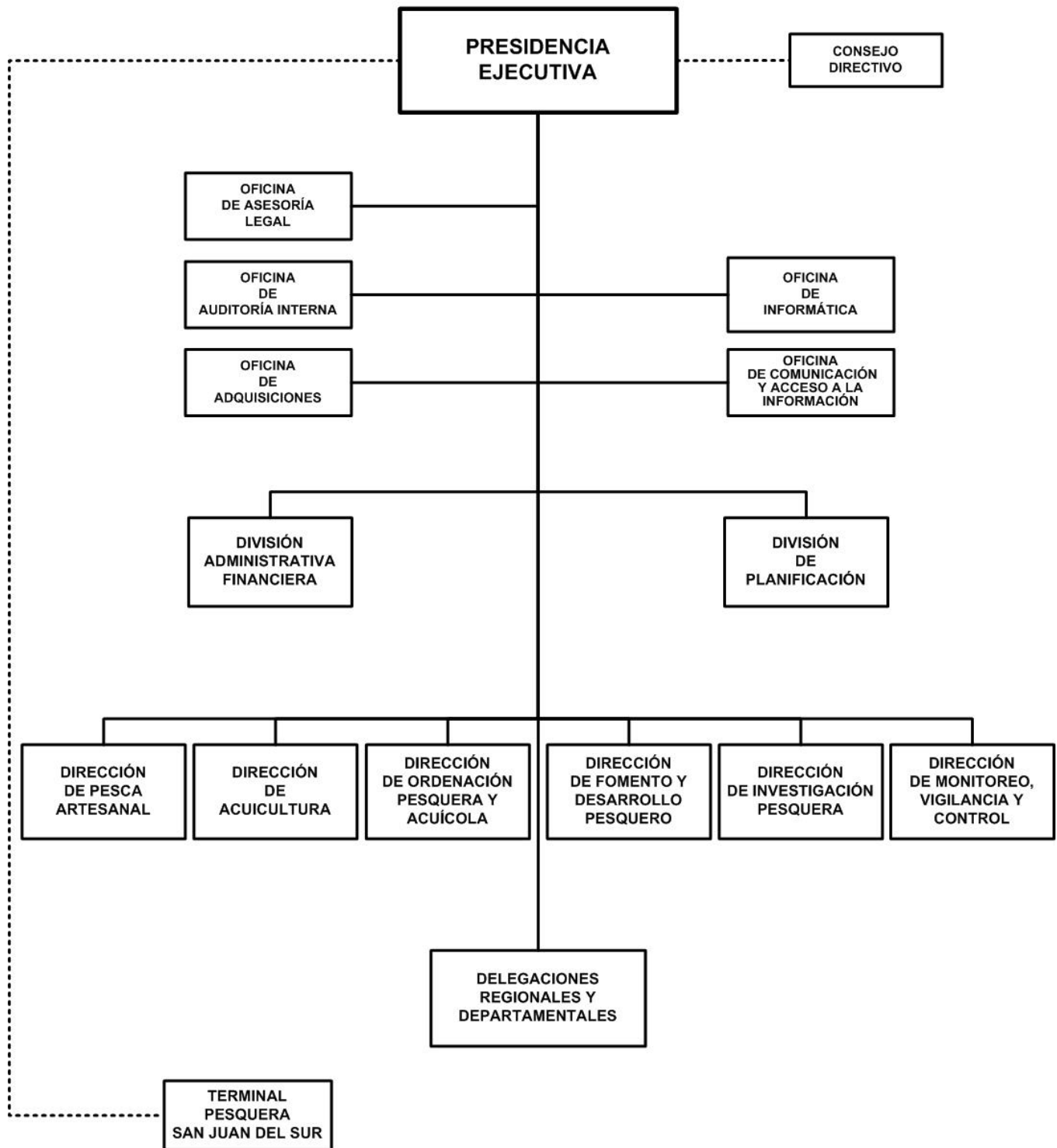

INSTITUTO NICARAGÜENSE DE LA PESCA Y ACUICULTURA

BASE LEGAL:

Ley No. 612, Ley de Reforma y Adición a la Ley 290 Ley de Organización, Competencia y Procedimientos del Poder Ejecutivo, publicado en La Gaceta, Diario Oficial No.20 del 29 de enero del 2007.

OBJETIVOS Y/O FUNCIONES :

Formular, actualizar e implementar los planes nacionales para el desarrollo sostenible y la diversificación de la pesca y la acuicultura.

Investigar sobre las potencialidades de los recursos pesqueros y acuícolas en los mares, lagos, lagunas y ríos a fin de garantizar la racionalidad en su aprovechamiento.

Regular y controlar las actividades de pesca y de acuicultura asegurando el uso racional de los recursos pesqueros del país.

ALCANCES ESPERADOS PARA EL AÑO 2020 :

Promover la producción pesquera y acuícola, con énfasis en especies nativas, para exportación y consumo nacional. Impulsar programas de desarrollo de la pesca artesanal, para la transformación y generación de valor agregado.

Continuar desarrollando mecanismos de comercialización mediante ferias de promoción de consumo de productos pesqueros y acuícolas, así como, el fomento de nuevas formas de comercialización a mercados especializados con la exportación de mariscos frescos.

OPERACIONES CONSOLIDADAS

(Córdobas)

| CONCEPTO | REAL 2018 | ESTIMADO 2019 | PROGRAMADO 2020 |
|--|-------------------|-------------------|--------------------|
| I. INGRESOS | 57,285,077 | 56,104,000 | 55,594,559 |
| A. INGRESOS CORRIENTES | 56,135,077 | 56,010,000 | 55,594,559 |
| Transferencias y Donaciones Corrientes Recibidas | 56,135,077 | 56,010,000 | 55,594,559 |
| B. INGRESOS DE CAPITAL | 1,150,000 | 94,000 | - |
| Transferencias y Donaciones de Capital Recibidas | 1,150,000 | 94,000 | - |
| II. GASTOS | 57,285,077 | 56,104,000 | 55,594,559 |
| A. GASTOS CORRIENTES | 56,135,077 | 56,010,000 | 55,594,559 |
| Gastos de Consumo | 54,047,816 | 54,541,153 | 51,208,488 |
| Transferencias y Donaciones Corrientes Otorgadas | 2,087,261 | 1,468,847 | 4,386,071 |
| B. GASTOS DE CAPITAL | 1,150,000 | 94,000 | - |
| Activos Fijos y otros Activos | 1,150,000 | 94,000 | - |
| RESULTADO ECONÓMICO (IA - IIA) | - | - | - |
| III. RESULTADO FINANCIERO (I-II) | - | - | - |

INSTITUTO NICARAGÜENSE DE LA PESCA Y ACUICULTURA

ASIGNACIONES PRESUPUESTARIAS POR OBJETO DE GASTO (Córdobas)

| TIPO DE GASTO | GRUPO | REGLÓN | CONCEPTO | CRÉDITOS PRESUPUESTARIOS | FTES FINANC. |
|---|----------|--------|---|-----------------------------|-----------------|
| <u>GASTO CORRIENTE</u> | | | | | |
| | 1 | | SERVICIOS PERSONALES | 48,046,108 | |
| | | 111 | Salarios de personal permanente | 31,554,336 | 11 |
| | | 112 | Décimo tercer mes personal permanente | 2,922,672 | 11 |
| | | 113 | Aporte patronal personal permanente | 7,891,140 | 11 |
| | | 116 | Retribución por antigüedad | 3,517,512 | 11 |
| | | 143 | Indemnización por cese de funciones | 400,000 | 11 |
| | | 144 | Beneficios sociales al trabajador | 1,020,000 | 11 |
| | | 149 | Otros beneficios y compensaciones | 39,000 | 11 |
| | | 151 | Aporte patronal al INATEC | 701,448 | 11 |
| | 2 | | SERVICIOS NO PERSONALES | 2,956,685 | |
| | | 211 | Agua y alcantarillado | 79,800 | 11 |
| | | 212 | Energía eléctrica | 1,938,000 | 11 |
| | | 213 | Telefonía | 556,320 | 11 |
| | | 214 | Internet | 370,500 | 11 |
| | | 215 | Televisión y cable | 12,065 | 11 |
| | 3 | | MATERIALES Y SUMINISTROS | 205,695 | |
| | | 356 | Combustibles y lubricantes | 205,695 | 11 |
| | 5 | | TRANSFERENCIAS, SUBSIDIOS Y DONACIONES CORRIENTES | 4,386,071 | |
| | | 537 | Transferencias corrientes a empresas públicas no financieras | 270,000 | 11 |
| | | 552 | Transferencias y donaciones corrientes a organismos internacionales | 4,116,071 | 11 |
| | | | <u>TOTAL GASTO CORRIENTE</u> | 55,594,559 | |
| TOTAL INSTITUTO NICARAGÜENSE DE LA PESCA Y ACUICULTURA | | | | 55,594,559 | |