

INSTITUTO NACIONAL FORESTAL

ORGANIGRAMA 2020

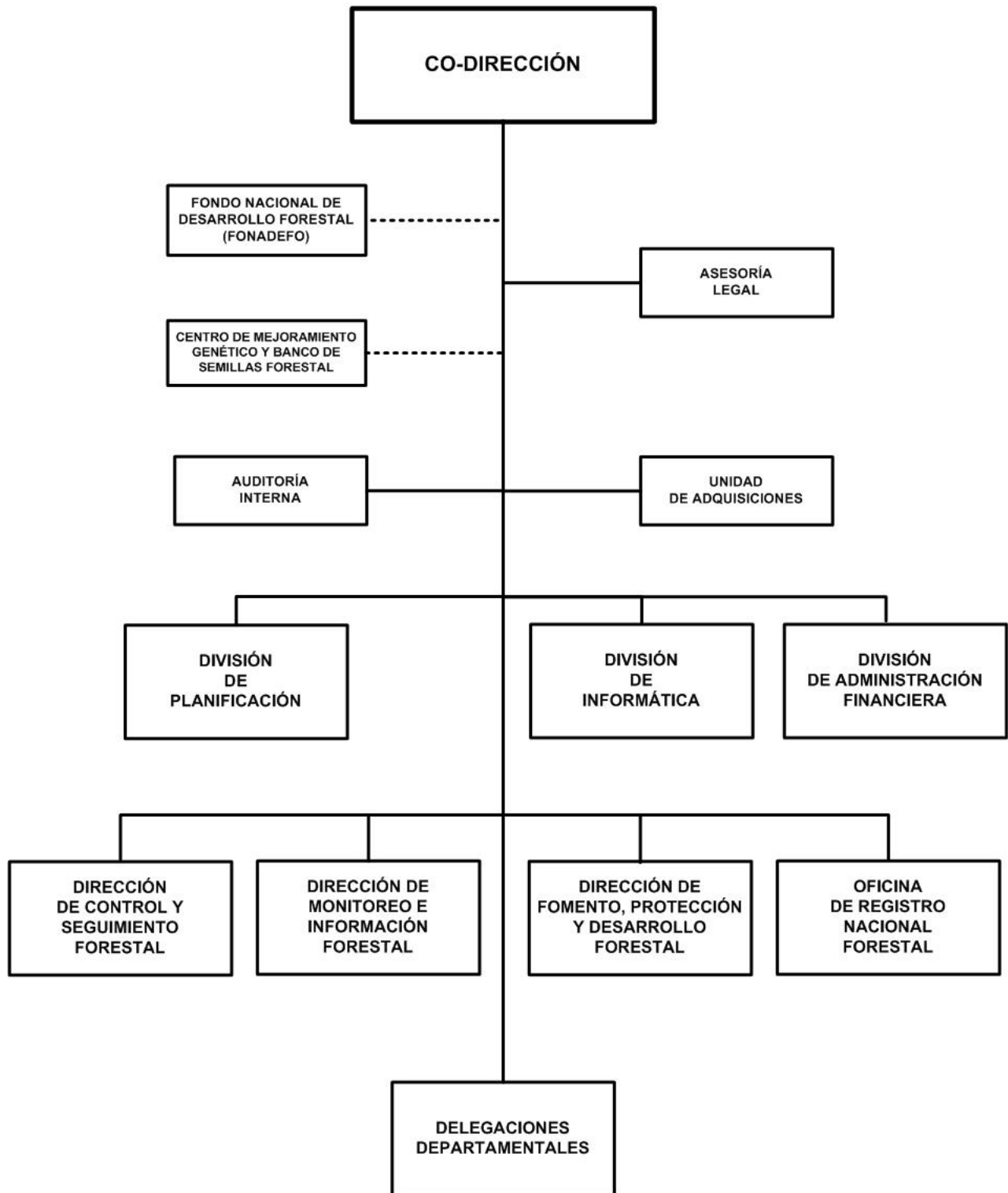

INSTITUTO NACIONAL FORESTAL

BASE LEGAL:

Ley No.462, Ley de Conservación, Fomento y Desarrollo Sostenible del Sector Forestal, publicada en La Gaceta, Diario Oficial No.168 del 04 de septiembre del 2003 y Decreto No.73-2003, Reglamento de la Ley No.462, publicado en La Gaceta, Diario Oficial No.208 del 03 de noviembre del 2003.

OBJETIVOS Y/O FUNCIONES:

Formular políticas y normativas para el manejo y aprovechamiento de los ecosistemas forestales del país, con conciencia y presencia de la ciudadanía, priorizando a los pequeños productores, pueblos indígenas y afro-descendientes.

Fomentar el uso y manejo sostenible de los recursos forestales, implementando estrategias como la forestaría comunitaria, manejo y control de bosques, fomento a la reforestación, protección de bosques contra incendios y enfermedades, para contribuir a la reducción de la tasa de deforestación.

ALCANCES ESPERADOS PARA EL AÑO 2020 :

Prevenir la ocurrencia de incendios forestales a nivel nacional, continuar desarrollando la forestaría comunitaria con la organización y capacitación de 100 familias, reforestar 16,000 hectáreas a través de la Cruzada Nacional de Reforestación, inaugurar 20 arboretum forestales municipales, y monitorear los bosques para la generación de información forestal actualizada.

OPERACIONES CONSOLIDADAS

(Córdoba)

CONCEPTO	REAL	ESTIMADO	PROGRAMADO
	2018	2019	2020
I. INGRESOS	156,380,915	155,243,157	157,887,106
A. INGRESOS CORRIENTES	152,346,027	153,243,157	157,887,106
Ventas de Bienes y Servicios de Entidades del Gobierno General/Ingreso de Explotación de Entidades Empresariales	-	-	6,546,562
Transferencias y Donaciones Corrientes Recibidas	152,346,027	153,243,157	151,340,544
B. INGRESOS DE CAPITAL	4,034,888	2,000,000	-
Transferencias y Donaciones de Capital Recibidas	4,034,888	2,000,000	-
II. GASTOS	156,380,915	155,243,157	157,887,106
A. GASTOS CORRIENTES	152,346,027	153,243,157	157,887,106
Gastos de Consumo	144,941,294	152,027,157	156,627,106
Gastos de la Propiedad	-	16,000	-
Transferencias y Donaciones Corrientes Otorgadas	7,404,733	1,200,000	1,260,000
B. GASTOS DE CAPITAL	4,034,888	2,000,000	-
Activos Fijos y otros Activos	3,946,051	2,000,000	-
Objetos de valor	88,837	-	-
RESULTADO ECONÓMICO (IA - IIA)	-	-	-
III. RESULTADO FINANCIERO (I-II)	-	-	-

INSTITUTO NACIONAL FORESTAL

ASIGNACIONES PRESUPUESTARIAS POR OBJETO DE GASTO (Córdobas)

TIPO DE GASTO	GRUPO	RENLÓN	CONCEPTO	CRÉDITOS PRESUPUESTARIOS	FTES FINANC.
<u>GASTO CORRIENTE</u>					
	1	SERVICIOS PERSONALES		115,034,332	
		111	Salarios de personal permanente	73,615,098	11
		111	Salarios de personal permanente	302,400	13
		111	Salarios de personal permanente	384,454	14
		112	Décimo tercer mes personal permanente	6,902,181	11
		112	Décimo tercer mes personal permanente	25,200	13
		113	Aporte patronal personal permanente	18,635,891	11
		113	Aporte patronal personal permanente	68,070	13
		114	Horas extras personal permanente	1,497,600	11
		116	Retribución por antigüedad	7,713,484	11
		143	Indemnización por cese de funciones	698,282	13
		144	Beneficios sociales al trabajador	3,252,505	11
		149	Otros beneficios y compensaciones	276,595	11
		151	Aporte patronal al INATEC	1,656,524	11
		151	Aporte patronal al INATEC	6,048	13
	2	SERVICIOS NO PERSONALES		22,677,457	
		211	Agua y alcantarillado	541,301	11
		212	Energía eléctrica	2,679,751	11
		213	Telefonía	1,798,263	11
		214	Internet	3,126,903	11
		222	Arrendamientos de edificios y viviendas	1,259,016	11
		231	Mantenimiento y reparación de edificios y viviendas	113,999	11
		231	Mantenimiento y reparación de edificios y viviendas	14,108	13
		231	Mantenimiento y reparación de edificios y viviendas	196,920	14
		234	Mantenimiento y reparación de equipos de transporte, tracción y elevación	689,510	11
		234	Mantenimiento y reparación de equipos de transporte, tracción y elevación	56,000	13
		234	Mantenimiento y reparación de equipos de transporte, tracción y elevación	505,000	14
		236	Mantenimiento y reparación de equipos de oficina	18,695	11
		238	Mantenimiento y reparación de otras infraestructuras	38,000	11
		238	Mantenimiento y reparación de otras infraestructuras	11,988	13
		238	Mantenimiento y reparación de otras infraestructuras	11,988	14

INSTITUTO NACIONAL FORESTAL

ASIGNACIONES PRESUPUESTARIAS POR OBJETO DE GASTO (Córdobas)

TIPO DE GASTO	GRUPO	RENLÓN	CONCEPTO	CRÉDITOS PRESUPUESTARIOS	FTES FINANC.	
<u>GASTO CORRIENTE</u>						
	2	SERVICIOS NO PERSONALES				
		239	Mantenimiento y reparación de otras maquinarias y equipos	32,680	11	
		251	Servicios de transporte	44,097	14	
		253	Servicios de imprenta, publicaciones y reproducciones	19,000	11	
		253	Servicios de imprenta, publicaciones y reproducciones	57,401	14	
		254	Servicios de publicidad y propaganda	59,753	14	
		255	Primas y gastos de seguro	1,935,575	11	
		256	Comisiones y gastos bancarios	27,239	14	
		261	Pasajes para el interior	116,339	11	
		261	Pasajes para el interior	586,000	14	
		262	Pasajes para el exterior	150,000	14	
		263	Viáticos para el interior	2,759,668	11	
		263	Viáticos para el interior	1,450,680	13	
		263	Viáticos para el interior	3,173,148	14	
		272	Tasas	14,926	11	
		272	Tasas	45,730	14	
		273	Derechos	36,729	14	
		291	Servicios de ceremonial y protocolo	18,957	14	
		292	Servicios de vigilancia y seguridad	74,100	11	
		293	Servicios de limpieza y fumigación	19,000	11	
		293	Servicios de limpieza y fumigación	11,250	14	
		299	Otros servicios no personales	134,729	11	
		299	Otros servicios no personales	578,877	13	
		299	Otros servicios no personales	270,137	14	
	3	MATERIALES Y SUMINISTROS			18,915,317	
		311	Alimentos y bebidas para personas	428,753	11	
		311	Alimentos y bebidas para personas	2,316,808	13	
		311	Alimentos y bebidas para personas	600,000	14	
		314	Productos agroforestales	272,722	13	
		314	Productos agroforestales	316,258	14	
		315	Madera, corcho y sus manufacturas	57,000	11	
		315	Madera, corcho y sus manufacturas	16,966	13	

INSTITUTO NACIONAL FORESTAL

ASIGNACIONES PRESUPUESTARIAS POR OBJETO DE GASTO (Córdobas)

TIPO DE GASTO	GRUPO	RENLÓN	CONCEPTO	CRÉDITOS PRESUPUESTARIOS	FTES FINANC.
<u>GASTO CORRIENTE</u>					
	3	MATERIALES Y SUMINISTROS			
		323	Prendas de vestir	574,085	11
		323	Prendas de vestir	36,500	13
		332	Productos de artes gráficas	277,305	11
		332	Productos de artes gráficas	170,800	13
		333	Productos de papel y cartón	199,500	11
		343	Artículos de caucho	33,047	13
		344	Llantas y neumáticos	570,000	11
		351	Productos químicos	10,000	11
		353	Abonos y fertilizantes	378,598	11
		353	Abonos y fertilizantes	56,000	13
		354	Insecticidas, fungicidas y similares	270,750	11
		354	Insecticidas, fungicidas y similares	10,000	13
		355	Tintes, pinturas y colorantes	114,000	11
		355	Tintes, pinturas y colorantes	52,000	13
		356	Combustibles y lubricantes	3,531,283	11
		358	Productos de material plástico	2,349,825	11
		358	Productos de material plástico	119,276	13
		361	Productos ferrosos	66,500	11
		361	Productos ferrosos	160,000	13
		363	Estructuras metálicas acabadas	680,675	11
		364	Herramientas menores	484,500	11
		364	Herramientas menores	1,607,609	13
		371	Productos de arcilla y cerámica	48,069	11
		372	Productos de vidrio	33,000	13
		374	Productos de cemento, cal, asbesto y yeso	11,873	11
		383	Carbón mineral	47,535	11
		384	Piedra, arcilla y arena	114,000	11
		391	Útiles de oficina y educacionales	241,110	11
		391	Útiles de oficina y educacionales	429,425	13
		391	Útiles de oficina y educacionales	51,501	14
		392	Útiles de limpieza y productos sanitarios	112,100	11

INSTITUTO NACIONAL FORESTAL

ASIGNACIONES PRESUPUESTARIAS POR OBJETO DE GASTO (Córdobas)

TIPO DE GASTO	GRUPO	RENLÓN	CONCEPTO	CRÉDITOS PRESUPUESTARIOS	FTEs FINANC.
<u>GASTO CORRIENTE</u>					
	3		MATERIALES Y SUMINISTROS		
		392	Útiles de limpieza y productos sanitarios	202,358	13
		393	Repuestos y accesorios	1,068,750	11
		393	Repuestos y accesorios	729,125	13
		395	Utensilios de cocina y comedor	46,445	13
		397	Accesorios y materiales eléctricos	19,266	13
	5		TRANSFERENCIAS, SUBSIDIOS Y DONACIONES CORRIENTES	1,260,000	
		532	Transferencias corrientes a instituciones descentralizadas	1,260,000	13
			<u>TOTAL GASTO CORRIENTE</u>	157,887,106	
TOTAL INSTITUTO NACIONAL FORESTAL				157,887,106	