

# CONSEJO NACIONAL DE EVALUACIÓN Y ACREDITACIÓN DEL SISTEMA EDUCATIVO NACIONAL

## ORGANIGRAMA 2020

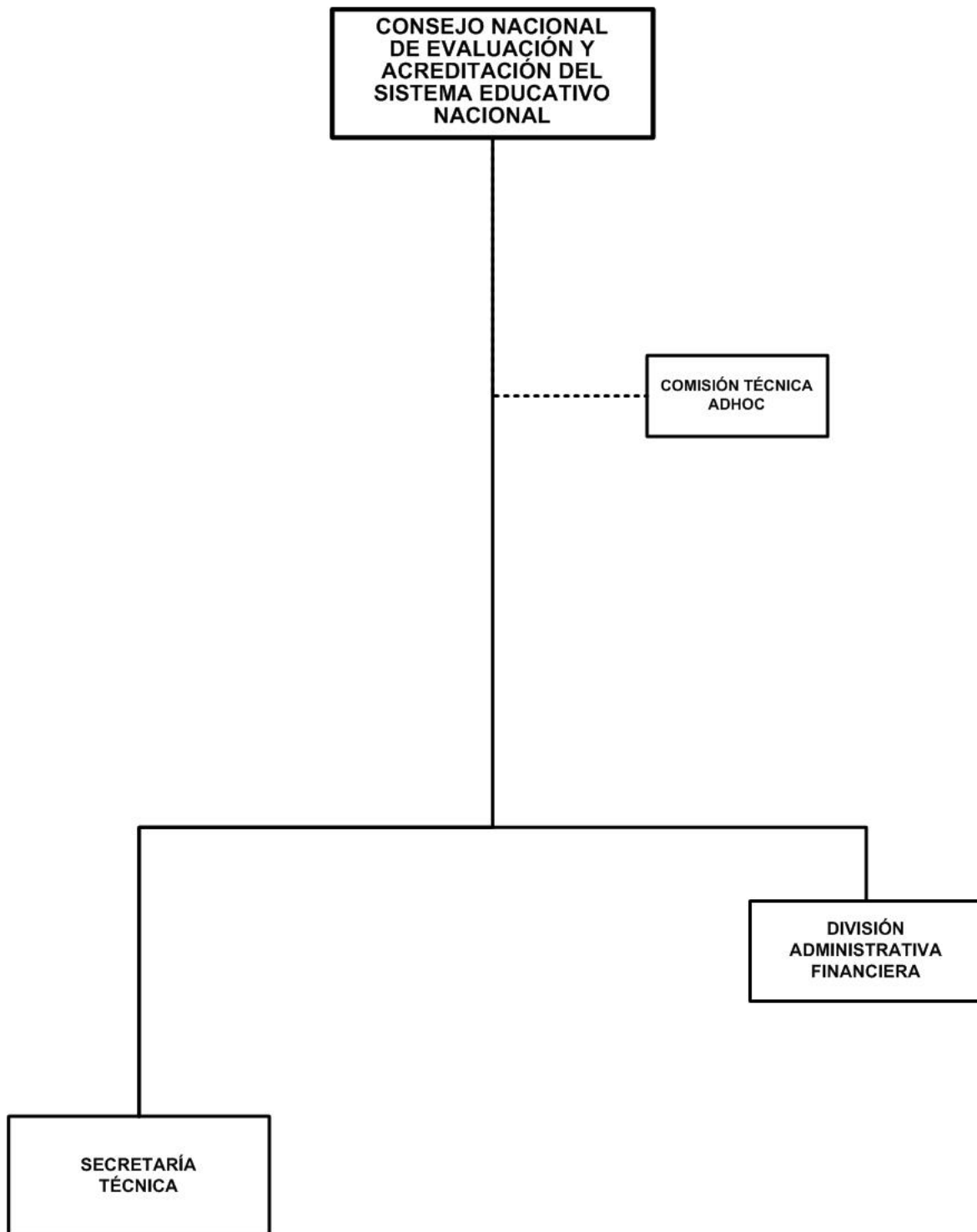

# CONSEJO NACIONAL DE EVALUACIÓN Y ACREDITACIÓN DEL SISTEMA EDUCATIVO NACIONAL

## BASE LEGAL:

Ley No.582, Ley General de Educación, publicada en La Gaceta, Diario Oficial No.150 del 03 de agosto del 2006 y Ley No.861, Ley de Reforma y Adiciones a la Ley No.582, Ley General de Educación, publicada en La Gaceta, Diario Oficial No.68 del 09 de abril del 2014.

Ley No.704, Ley Creadora del Sistema Nacional para el Aseguramiento de la Calidad de la Educación y Reguladora del Consejo Nacional de Evaluación y Acreditación, publicada en La Gaceta, Diario Oficial No.172 del 12 de septiembre del 2011.

## OBJETIVOS Y/O FUNCIONES:

Promover la cultura en el Sistema Educativo Nacional y velar por el mejoramiento continuo de la calidad académica en las instituciones de educación, así como en los programas de formación que en ellas se impartan.

Generar información pública confiable que sea de utilidad en la toma de decisiones a los estudiantes, empleadores, padres de familias, al Estado y a las propias instituciones educativas, así como acreditar y certificar la calidad de las Instituciones de la Educación Superior.

## ALCANCES ESPERADOS PARA EL AÑO 2020:

Continuar acreditando las instituciones que ingresaron al sistema de educación superior después de entrar en vigencia la Ley No.704. Continuar con el segundo proceso de autoevaluación de las Instituciones de la Educación Superior y su verificación externa mediante pares académicos. Capacitar sobre el Sistema de Aseguramiento de la Calidad.

## OPERACIONES CONSOLIDADAS

(Córdobas)

CONCEPTO	REAL	ESTIMADO	PROGRAMADO
	2018	2019	2020
<b>I. INGRESOS</b>	<b>10,512,726</b>	<b>11,214,000</b>	<b>20,103,725</b>
<b>A. INGRESOS CORRIENTES</b>	<b>10,512,726</b>	<b>11,189,000</b>	<b>20,103,725</b>
Ventas de Bienes y Servicios de Entidades del Gobierno General/Ingreso de Explotación de Entidades Empresariales	-	-	8,733,673
Transferencias y Donaciones Corrientes Recibidas	10,512,726	11,189,000	11,370,052
<b>B. INGRESOS DE CAPITAL</b>	-	<b>25,000</b>	-
Transferencias y Donaciones de Capital Recibidas	-	25,000	-
<b>II. GASTOS</b>	<b>10,512,726</b>	<b>11,214,000</b>	<b>20,103,725</b>
<b>A. GASTOS CORRIENTES</b>	<b>10,512,726</b>	<b>11,189,000</b>	<b>19,823,225</b>
Gastos de Consumo	10,479,987	11,153,700	19,786,160
Transferencias y Donaciones Corrientes Otorgadas	32,739	35,300	37,065
<b>B. GASTOS DE CAPITAL</b>	-	<b>25,000</b>	<b>280,500</b>
Activos Fijos y otros Activos	-	25,000	280,500
<b>RESULTADO ECONÓMICO (IA - IIA)</b>	-	-	<b>280,500</b>
<b>III. RESULTADO FINANCIERO (I-II)</b>	-	-	-

# CONSEJO NACIONAL DE EVALUACIÓN Y ACREDITACIÓN DEL SISTEMA EDUCATIVO NACIONAL

## DETALLE DE GASTO DE CAPITAL (PROYECTOS Y OTROS) (Córdobas)

NOMBRE Y FUENTE DE FINANCIAMIENTO	ASIGNACIÓN 2020
<b>OTROS</b>	<b>280,500</b>
<b>PROGRAMA 011 : EVALUACIÓN Y ACREDITACIÓN DEL SISTEMA EDUCATIVO</b>	
<b>EQUIPO DE COMPUTACIÓN</b>	<b>280,500</b>
Recursos Propios	280,500
<b>TOTAL</b>	<b>280,500</b>
Recursos Propios	280,500

## ASIGNACIONES PRESUPUESTARIAS POR OBJETO DE GASTO (Córdobas)

TIPO DE GASTO	GRUPO	RENLÓN	CONCEPTO	CRÉDITOS PRESUPUESTARIOS	FTES FINANC.
<b><u>GASTO CORRIENTE</u></b>					
	<b>1</b>	<b>SERVICIOS PERSONALES</b>		<b>10,250,980</b>	
		111	Salarios de personal permanente	7,610,275	11
		112	Décimo tercer mes personal permanente	635,931	11
		113	Aporte patronal personal permanente	1,640,126	11
		116	Retribución por antigüedad	20,376	11
		143	Indemnización por cese de funciones	94,580	11
		144	Beneficios sociales al trabajador	236,381	11
		151	Aporte patronal al INATEC	8,100	11
		199	Otros servicios personales	5,211	11
	<b>2</b>	<b>SERVICIOS NO PERSONALES</b>		<b>8,864,905</b>	
		212	Energía eléctrica	381,543	11
		213	Telefonía	80,370	11
		213	Telefonía	25,200	14
		214	Internet	45,600	11
		234	Mantenimiento y reparación de equipos de transporte, tracción y elevación	43,700	11
		235	Mantenimiento y reparación de equipos de computación	28,500	11
		235	Mantenimiento y reparación de equipos de computación	10,270	14
		243	Servicios profesionales especializados	6,552,000	14
		244	Servicios de capacitación	66,121	11
		244	Servicios de capacitación	100,000	14
		253	Servicios de imprenta, publicaciones y reproducciones	51,101	11

**CONSEJO NACIONAL DE EVALUACIÓN Y ACREDITACIÓN DEL SISTEMA EDUCATIVO NACIONAL**

**ASIGNACIONES PRESUPUESTARIAS  
POR OBJETO DE GASTO  
(Córdobas)**

TIPO DE GASTO	GRUPO	RENGLÓN	CONCEPTO	CRÉDITOS PRESUPUESTARIOS	FTES FINANC.
<b><u>GASTO CORRIENTE</u></b>					
	<b>2</b>		<b>SERVICIOS NO PERSONALES</b>		
		253	Servicios de imprenta, publicaciones y reproducciones	250,000	14
		262	Pasajes para el exterior	115,500	14
		263	Viáticos para el interior	990,000	14
		264	Viáticos para el exterior	125,000	14
	<b>3</b>		<b>MATERIALES Y SUMINISTROS</b>	<b>670,275</b>	
		311	Alimentos y bebidas para personas	23,940	11
		331	Papel	38,000	11
		344	Llantas y neumáticos	10,000	14
		356	Combustibles y lubricantes	210,957	11
		356	Combustibles y lubricantes	155,440	14
		391	Útiles de oficina y educacionales	100,634	11
		391	Útiles de oficina y educacionales	119,763	14
		392	Útiles de limpieza y productos sanitarios	11,541	11
	<b>5</b>		<b>TRANSFERENCIAS, SUBSIDIOS Y DONACIONES CORRIENTES</b>	<b>37,065</b>	
		552	Transferencias y donaciones corrientes a organismos internacionales	37,065	11
			<b><u>TOTAL GASTO CORRIENTE</u></b>	<b>19,823,225</b>	
<b><u>GASTO DE CAPITAL</u></b>					
	<b>4</b>		<b>ACTIVOS NO FINANCIEROS</b>	<b>280,500</b>	
		427	Equipo de computación	280,500	14
			<b><u>TOTAL GASTO DE CAPITAL</u></b>	<b>280,500</b>	
<b><u>TOTAL CONSEJO NACIONAL DE EVALUACIÓN Y ACREDITACIÓN DEL SISTEMA EDUCATIVO NACIONAL</u></b>				<b>20,103,725</b>	