

MINISTERIO DE SALUD ORGANIGRAMA 2019

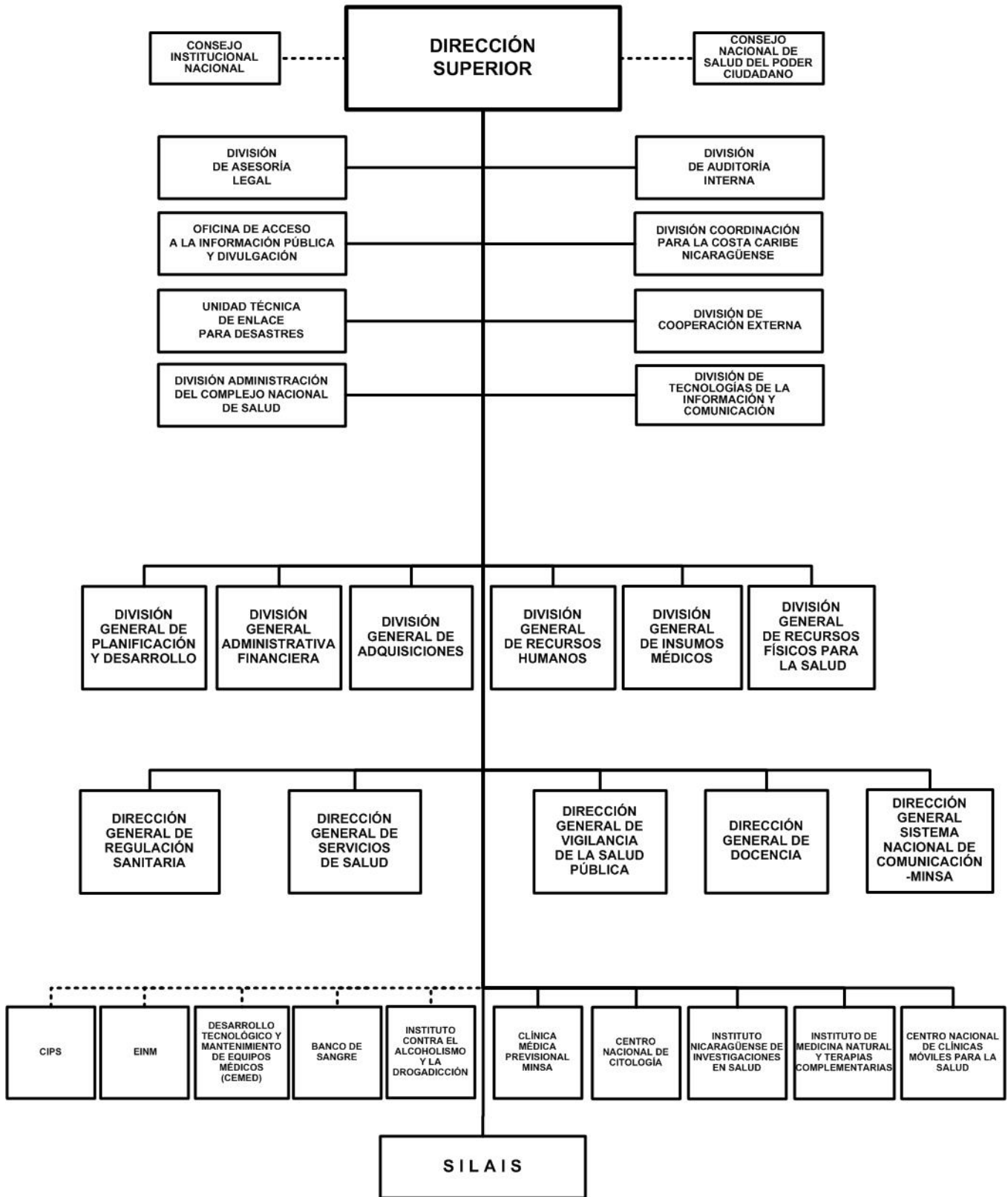

MINISTERIO DE SALUD

POLÍTICA INSTITUCIONAL

Mantener el acceso gratuito y universal a los servicios de salud, atención a la población de acuerdo a sus necesidades, continuar con los esfuerzos nacionales y el apoyo de la cooperación externa para seguir mejorando la calidad de los servicios de salud, esperanza de vida y desarrollo humano de la población nicaragüense.

Continuar con la implementación de acciones de promoción, prevención con calidad, equidad y enfoque de género, involucrando a la población en acciones de información, educación y comunicación.

Garantizar la gratuidad y atención con calidad a la población nicaragüense, otorgando las medicinas necesarias.

Continuar con la mejora de la infraestructura de la red de servicios de salud y las condiciones básicas en los hospitales.

Adecuar las intervenciones de salud a las características geográficas, políticas, culturales y étnicas, rescatando la medicina popular, tradicional y otras formas de medicina no occidental.

Fortalecer las acciones de salud preventiva, articulando esfuerzos con las instituciones del Estado, fomentando la participación ciudadana en el control social del sector salud, para mejorar la eficiencia y eficacia.

Cambiar el modelo de atención curativo e individual hacia un modelo de atención familiar que incluya el abordaje comunitario, ambiental y en el que se destaque la educación, prevención, promoción y recuperación de la salud.

Continuar con el programa de formación y capacitación del personal de salud, que permita la sostenibilidad de las intervenciones, conforme al nuevo modelo de atención familiar y comunitario.

Regular el funcionamiento de las empresas médicas previsionales del MINSA, para mejorar los servicios de calidad a la población trabajadora y sus beneficiarios y estimular la afiliación a las empresas médicas.

Articular y armonizar la cooperación externa en función de las nuevas políticas y estrategias del sector salud.

Seguir fortaleciendo la capacidad resolutive de los hospitales y la infraestructura de la red de servicios de salud.

ASIGNACIONES PRESUPUESTARIAS

El presupuesto de Ministerio de Salud asciende a C\$ 14,051,812,191 y su distribución por programa y clasificaciones del gasto se presenta a continuación.

CLASIFICACIÓN ECONÓMICA POR PROGRAMAS (Córdobas)

PROGRAMA	GASTOS		
	CORRIENTE	CAPITAL	TOTAL
ACTIVIDADES CENTRALES	817,704,839	62,837,035	880,541,874
ACTIVIDADES SEDES LOCALES	594,794,649	60,187,613	654,982,262
PROMOCIÓN DE LA SALUD Y PREVENCIÓN DE ENFERMEDADES	452,194,466	45,206,335	497,400,801
ATENCIÓN INTEGRAL EN EL PRIMER NIVEL DE ATENCIÓN	5,429,359,660	398,672,659	5,828,032,319
ATENCIÓN DE SALUD HOSPITALARIA	5,588,954,056	601,900,879	6,190,854,935
TOTAL	12,883,007,670	1,168,804,521	14,051,812,191
RENTAS DEL TESORO	11,363,499,199	216,855,952	11,580,355,151
RENTAS DEL TESORO ALIVIO BID	-	425,183,048	425,183,048
RENTAS DEL TESORO ALIVIO BM	828,250,000	-	828,250,000
RENTAS CON DESTINO ESPECÍFICO	70,000,000	15,000,000	85,000,000
DONACIONES EXTERNAS	362,992,691	118,166,010	481,158,701
PRÉSTAMOS EXTERNOS	258,265,780	393,599,511	651,865,291

MINISTERIO DE SALUD

CRÉDITOS PRESUPUESTARIOS POR GRUPO DE GASTO Y PROGRAMAS (Córdoba)

PROGRAMAS	SERVICIOS PERSONALES	SERVICIOS NO PERSONALES	MATERIALES Y SUMINISTROS	BIENES DE USO	TRANSFERENCIAS CORRIENTES	TRANSFERENCIAS DE CAPITAL	OTROS GASTOS	TOTAL
ACTIVIDADES CENTRALES	401,378,985	189,315,243	198,264,685	62,837,035	28,745,926	-	-	880,541,874
ACTIVIDADES SEDES LOCALES	372,808,732	56,977,255	45,546,417	59,807,613	119,842,245	-	-	654,982,262
PROMOCIÓN DE LA SALUD Y PREVENCIÓN DE ENFERMEDADES	7,323,641	257,276,592	186,964,233	45,206,335	630,000	-	-	497,400,801
ATENCIÓN INTEGRAL EN EL PRIMER NIVEL DE ATENCIÓN	3,308,356,159	547,958,129	1,182,935,921	391,880,659	396,901,451	-	-	5,828,032,319
ATENCIÓN DE SALUD HOSPITALARIA	3,375,282,423	480,154,973	1,414,908,196	562,195,185	358,314,158	-	-	6,190,854,935
TOTAL	7,465,149,940	1,531,682,192	3,028,619,452	1,121,926,827	904,433,780	-	-	14,051,812,191

DETALLE DE CARGOS

De acuerdo al tipo de función, la distribución de cargos, es el siguiente :

Tipo de Cargos	Cantidad	MONTO ANUAL
Técnicos Científicos	1,935	169,631,321
Dirección	1,940	302,038,686
Servicios de Salud	16,848	1,578,410,321
Servicios Administrativos	1,258	85,690,049
Servicios Generales	4,982	315,256,687
Docentes	139	9,621,762
Servicios a la Producción	592	37,603,329
Total	27,694	2,498,252,155

DESCRIPCIÓN DE PROGRAMAS

PROGRAMA 001 : ACTIVIDADES CENTRALES

Garantiza la rectoría sectorial en beneficio de la población, brindando apoyo para la protección y promoción de la salud. Promueve acciones para mantener la calidad de los servicios brindados a la población por los subsectores público, privado y comunitario. Establece las medidas necesarias para garantizar la seguridad e inocuidad de los alimentos y medicamentos, a través del proceso de regulación y fiscalización sanitaria. Fomento de políticas saludables en todos los sectores económicos y sociales del país. Impulsa el desarrollo de los recursos humanos del Sistema de Salud y el fortalecimiento de los sistemas de información del sector. Contribuye a la ejecución del Plan de Inversiones Pública.

PROGRAMA 002 : PROYECTOS CENTRALES

Constituye proyectos de inversión pública que contribuyen al fortalecimiento institucional de los programas sustantivos.

PROGRAMA 013 : ACTIVIDADES SEDES LOCALES

Garantiza el fortalecimiento y conducción de los Sistemas Locales de Atención Integral en Salud (SILAIS) y de la Red Integrada de Salud (RIS) en su ámbito territorial. Ejerce las tareas delegadas por el Nivel Central del MINSA relacionadas con la rectoría sectorial en salud a nivel de su territorio. Realiza fiscalización de la producción, almacenamiento, procesamiento y manipulación de alimentos, así como de las farmacias y de los medicamentos.

METAS

Descripción	Unidad de Medida	Cantidad
Proyectos sedes locales reparados (CBG - Obras nuevas y reparadas)	Obra	1.0

MINISTERIO DE SALUD

PROGRAMA 014 : PROMOCIÓN DE LA SALUD Y PREVENCIÓN DE ENFERMEDADES

Garantiza el fomento de la salud de las personas, familias y comunidades con un enfoque interinstitucional e intersectorial, con el protagonismo de la ciudadanía organizada en los Gabinetes de la Familia, la Comunidad y la Vida, fomentando y cuidando la salud desde el inicio de la vida con énfasis a la primera infancia, la adolescencia y el envejecimiento activo y saludable.

Impulsa acciones de prevención de enfermedades en conjunto con la población, a través de la coordinación de los Gabinetes de Familia, Comunidad y Vida,

METAS

Descripción	Unidad de Medida	Cantidad
Número de abatizaciones a viviendas (Urbanas y Rural) en la jornada del poder ciudadano contra las epidemias (PBG)	Abatización	12,471,392.0
Número de embarazadas rurales con Plan Parto (PBG)	Mujer Embarazada	71,782.0
Número de dosis de vacunas aplicadas en las Jornadas de Salud del Poder Ciudadano (CBG - Vacunas / Inmunizadas)	Dosis	1,178,470.0
Número de mujeres embarazadas de zonas rurales albergadas en Casas Maternas (PBG)	Mujer Embarazada	60,434.0

PROGRAMA 016 : ATENCIÓN INTEGRAL EN EL PRIMER NIVEL DE ATENCIÓN

Promueve un cambio de actitud del personal de Salud para brindar atención con calidad y calidez a los pacientes y sus familiares en las unidades de salud. Realiza acciones de intervenciones clínicas tanto intramuros como extramuros, completadas en el Modelo de Salud Familiar y Comunitaria y sus adecuaciones culturales Modelo de Atención en Salud Integral de Región Autónoma Atlántico Norte (MASIRAAN) y Modelo de Atención en Salud Integral de Región Autónoma Atlántico Sur (MASIRAAS), dirigidas a la prevención y/o recuperación de la salud tanto a personas sanas como enfermas, a través de la intervención del Equipo de Salud Familiar (ESAF) o de los Grupos Integrales de Salud Intercultural (GISI en la Costa Caribe) en sus sectores.

Integra, al Sistema de Salud Pública, la Medicina Alternativa y otras prácticas complementarias, articulándolas a los servicios de salud familiar y comunitaria.

MINISTERIO DE SALUD

METAS

Descripción	Unidad de Medida	Cantidad
Número de visitas para atención integral en sus hogares (CBG- Todos con voz)	Visita	311,608.0
Número de controles puerperales (Mediato y Tardío) (PBG)	Control	134,975.0
Número de consultas médicas en el primer nivel (CBG)	Consulta Médica	11,850,839.0
Número de niños y niñas menores de 1 año con 1er Control de Vigilancia y Promoción del Crecimiento y Desarrollo (VPCD) realizados en el año Biológico (PBG)	Control	130,403.0
Número de embarazadas captadas en el 1er trimestre del embarazo (PBG)	Mujer Embarazada	111,593.0
Número de embarazadas con 4 controles prenatales (PBG)	Mujer Embarazada	122,861.0
Número de segundos controles de VPCD realizados en el año Biológico a niños de uno a cuatro años (PBG)	Control	453,324.0
Número de personas para atención integral en sus hogares (CBG - Todos con Voz)	Persona	146,967.0
Total de dosis de vacunas aplicadas (CBG- Vacunas / Inmunizaciones)	Dosis	2,514,625.0
Número de atenciones de planificación familiar a mujeres en edad fértil (PBG)	Atención	1,818,604.0
Número de consultas de enfermería (CBG)	Consulta	7,351,076.0
Número de atenciones en el primer nivel brindadas a mujeres (PBG)	Consulta	13,448,341.0
Centros de salud familiar reparados (CBG - Obras nuevas y reparadas)	Centro de Salud	4.0
Puestos de salud familiar y comunitario nuevos (CBG)	Puesto de Salud	4.0
Hospitales primarios nuevos (CBG - Obras nuevas y reparadas)	Hospital	3.0
Número de papanicolaou en mujeres mayores de 15 años hasta 99 (Primeros y subsecuentes) (PBG)	Control	847,839.0
Número de embarazadas captadas con prueba de VIH (PBG)	Mujer Embarazada	160,711.0
Número de familias visitadas primera vez por el programa AMOR por los más chiquitos (CBG)	Visita	91,741.0
Puestos de salud familiar y comunitario reparados (CBG - Obras nuevas y reparadas)	Centro de Salud	1.0
Hospitales primarios rehabilitados	Hospital	1.0
Casas maternas nuevas (CBG)	Casa Materna	1.0
Centros de salud familiar nuevo (CBG - Obras nuevas y reparadas)	Centro de Salud	3.0
Bodega de Insumos Nueva	Unidad	4.0

PROGRAMA 017 : ATENCIÓN DE SALUD HOSPITALARIA

A través de la red hospitalaria de salud, se realizarán acciones orientadas al restablecimiento de la salud con la recuperación de las características estructurales y funcionales normales de una persona, a través de la atención de la población en los servicios especializados y de alta complejidad tecnológica, como servicios de hospitalización.

Mejorar el abastecimiento de material de osteosíntesis y prótesis a la población, a través de la búsqueda de recursos y alternativas con el sector privado. Incrementar la capacidad instalada en las unidades hospitalarias para atender los casos de Insuficiencia Renal Crónica (IRC).

MINISTERIO DE SALUD

METAS

Descripción	Unidad de Medida	Cantidad
Número de cirugías mayores programadas (CBG)	Cirugía	102,774.0
Número de egresos hospitalarios de mujeres (PBG)	Egreso	326,483.0
Número de cirugías menores (CBG)	Cirugía	187,405.0
Número de cirugías mayores de emergencia (CBG)	Cirugía	50,164.0
Número de hospitales departamentales rehabilitados	Hospital	9.0
Número de cirugías de operación milagro (CBG)	Cirugía	15,000.0
Cobertura de parto asistido.	Porcentaje	116,429.0
Número de consultas en hospitales (externas y de emergencia) (CBG)	Consulta	3,285,876.0
Número de exámenes de laboratorio realizados (CGB)	Miles de Exámenes	22,734,114.0
Numero de Egresos Hospitalarios	Persona	466,918.0
Numero de Placas de Rayos X	Unidad	962,706.0
Numero de Resonancias Magnéticas Computarizadas	Resonancia Magnetica	5,897.0
Número de Tomografías	Tomografía	34,473.0

DETALLE DE GASTO DE CAPITAL (PROYECTOS Y OTROS) (Córdoba)

NOMBRE Y FUENTE DE FINANCIAMIENTO	ASIGNACIÓN 2019
<u>PROYECTO</u>	816,735,000
PROGRAMA 013 : ACTIVIDADES SEDES LOCALES	
CONSTRUCCIÓN Y EQUIPAMIENTO DE BODEGA DE INSUMOS MÉDICOS EN SEDE SILAIS RACCS	3,462,263
Rentas del Tesoro	3,462,263
CONSTRUCCIÓN Y EQUIPAMIENTO DE BODEGA DE INSUMOS NO MÉDICOS EN SEDE SILAIS RIVAS	7,492,897
Rentas del Tesoro	7,492,897
CONSTRUCCIÓN Y EQUIPAMIENTO DE BODEGA DE INSUMOS MÉDICOS EN SEDE SILAIS RÍO SAN JUAN	11,260,792
Rentas del Tesoro	11,260,792
REEMPLAZO DE LAS BODEGAS DEL PROGRAMA DE ENFERMEDADES TRANSMITIDAS POR VECTORES DEL SILAIS MANAGUA	14,640,000
Rentas del Tesoro	14,640,000
CONSTRUCCIÓN DEL LABORATORIO DEPARTAMENTAL EN MATAGALPA, MATAGALPA	4,832,935
Préstamos Externos, Banco Interamericano de Desarrollo	4,832,935
PROGRAMA 016 : ATENCIÓN INTEGRAL EN EL PRIMER NIVEL DE ATENCIÓN	
CONSTRUCCIÓN Y EQUIPAMIENTO DE HOSPITAL PRIMARIO EN SAN MIGUELITO	29,972,882
Rentas del Tesoro Alivio BID	29,972,882
REEMPLAZO Y EQUIPAMIENTO DEL HOSPITAL PRIMARIO GASPAR GARCÍA LAVIANA DE SAN JUAN DEL SUR	25,558,457
Rentas del Tesoro Alivio BID	25,558,457
REEMPLAZO Y EQUIPAMIENTO DEL HOSPITAL PRIMARIO BELLO AMANECER DE QUILALÍ	15,031,000
Préstamos Externos, Banco Interamericano de Desarrollo	15,031,000
REEMPLAZO Y EQUIPAMIENTO DEL HOSPITAL PRIMARIO SAN JOSÉ DE MATIGUÁS	53,222,000
Rentas del Tesoro Alivio BID	13,000,000
Préstamos Externos, Banco Interamericano de Desarrollo	40,222,000

MINISTERIO DE SALUD

DETALLE DE GASTO DE CAPITAL (PROYECTOS Y OTROS) (Córdoba)

NOMBRE Y FUENTE DE FINANCIAMIENTO	ASIGNACIÓN 2019
REHABILITACIÓN Y EQUIPAMIENTO DEL PUESTO DE SALUD FAMILIAR Y COMUNITARIO SAN ANTONIO DE LA COMUNIDAD KUKARAWALA EN EL TORTUGUERO	4,250,000
Rentas del Tesoro Alivio BID	4,250,000
CONSTRUCCIÓN Y EQUIPAMIENTO DEL PUESTO DE SALUD FAMILIAR Y COMUNITARIO DE LA COMUNIDAD LAS BARANDAS EN SIUNA	7,135,000
Préstamos Externos, Banco Interamericano de Desarrollo	7,135,000
CONSTRUCCIÓN Y EQUIPAMIENTO DEL PUESTO DE SALUD FAMILIAR Y COMUNITARIO LAS MERCEDES EN SANTA LUCÍA	500,000
Rentas del Tesoro Alivio BID	500,000
CONSTRUCCIÓN Y EQUIPAMIENTO DEL PUESTO DE SALUD FAMILIAR Y COMUNITARIO DE LA COMUNIDAD BOCAS DE PAR PAR RÍO COCO EN WIWILÍ	500,000
Rentas del Tesoro Alivio BID	500,000
REEMPLAZO Y EQUIPAMIENTO DEL PUESTO DE SALUD FAMILIAR Y COMUNITARIO DE LA COMUNIDAD TEOTECACINTE EN JALAPA	240,806
Rentas del Tesoro Alivio BID	240,806
REEMPLAZO Y EQUIPAMIENTO DEL PUESTO DE SALUD FAMILIAR Y COMUNITARIO FRANCISCO REAL EN MASAYA	2,329,919
Rentas del Tesoro Alivio BID	2,329,919
REEMPLAZO Y EQUIPAMIENTO DEL PUESTO DE SALUD FAMILIAR Y COMUNITARIO HALOUVER EN PRINZAPOLKA	3,457,000
Préstamos Externos, Banco Interamericano de Desarrollo	3,457,000
REEMPLAZO Y EQUIPAMIENTO DEL PUESTO DE SALUD FAMILIAR Y COMUNITARIO EL JÍCARO EN EL ALMENDRO	500,000
Rentas del Tesoro Alivio BID	500,000
REEMPLAZO Y EQUIPAMIENTO DEL CENTRO DE SALUD FAMILIAR EN SUTIABA	4,120,000
Préstamos Externos, Banco Interamericano de Desarrollo	4,120,000
REEMPLAZO Y EQUIPAMIENTO DEL CENTRO DE SALUD FAMILIAR EN MATEARE	68,665,994
Rentas del Tesoro Alivio BID	68,665,994
REEMPLAZO Y EQUIPAMIENTO DEL CENTRO DE SALUD FAMILIAR DE SAN FRANCISCO DEL NORTE	39,240,000
Rentas del Tesoro Alivio BID	39,240,000
REEMPLAZO Y EQUIPAMIENTO DEL HOSPITAL PRIMARIO FIDEL VENTURA EN WASLALA	300,000
Préstamos Externos, Banco Interamericano de Desarrollo	300,000
CONSTRUCCIÓN DE CASA MATERNA EN WIWILÍ DE NUEVA SEGOVIA	11,320,000
Rentas del Tesoro Alivio BID	10,320,000
Préstamos Externos, Banco Interamericano de Desarrollo	1,000,000
MEJORAMIENTO Y EQUIPAMIENTO DEL CENTRO DE SALUD FAMILIAR HAYDEE MENESES EN PALACAGÜINA	2,040,000
Préstamos Externos, Banco Interamericano de Desarrollo	2,040,000
MEJORAMIENTO Y EQUIPAMIENTO DEL CENTRO DE SALUD FAMILIAR DENIS GUTIÉRREZ EN RÍO BLANCO	6,020,000
Préstamos Externos, Banco Interamericano de Desarrollo	6,020,000
MEJORAMIENTO Y EQUIPAMIENTO DEL CENTRO DE SALUD FAMILIAR JORGE SINFOROSO BRAVO EN GRANADA	12,000,000
Rentas del Tesoro Alivio BID	12,000,000
REHABILITACIÓN DEL CENTRO DE SALUD FAMILIAR EN MONIMBÓ, MASAYA	12,000,000
Rentas del Tesoro Alivio BID	12,000,000
MEJORAMIENTO Y EQUIPAMIENTO DEL HOSPITAL PRIMARIO JOSÉ SHENDELL EN CORINTO	20,000,000
Rentas del Tesoro Alivio BID	20,000,000
PROGRAMA 017 : ATENCIÓN DE SALUD HOSPITALARIA	
CONSTRUCCIÓN Y EQUIPAMIENTO DEL HOSPITAL DEPARTAMENTAL DE CHINANDEGA	181,123,541
Donaciones Externas, Banco Centroamericano de Integración Económica	64,723,489

MINISTERIO DE SALUD

DETALLE DE GASTO DE CAPITAL (PROYECTOS Y OTROS) (Córdoba)

NOMBRE Y FUENTE DE FINANCIAMIENTO	ASIGNACIÓN 2019
Préstamos Externos, Kuwait	30,906,013
Préstamos Externos, Banco Centroamericano de Integración Económica	85,494,039
REEMPLAZO Y EQUIPAMIENTO DEL HOSPITAL OSCAR DANILO ROSALES ARGÜELLO EN LEÓN	99,287,479
Rentas del Tesoro Alivio BID	47,072,406
Préstamos Externos, Banco Interamericano de Desarrollo	52,215,073
REEMPLAZO Y EQUIPAMIENTO DEL HOSPITAL DEPARTAMENTAL LUIS ALFONSO MONCADA GUILLÉN EN NUEVA SEGOVIA	25,283,490
Préstamos Externos, Banco Interamericano de Desarrollo	25,283,490
CONSTRUCCION Y EQUIPAMIENTO DEL HOSPITAL DEPARTAMENTAL DE NUEVA GUINEA	100,000
Rentas del Tesoro Alivio BID	100,000
MEJORAMIENTO Y EQUIPAMIENTO DEL HOSPITAL PSICOSOCIAL JOSÉ DOLORES FLETES EN MANAGUA	23,270,000
Rentas del Tesoro Alivio BID	23,270,000
MEJORAMIENTO Y EQUIPAMIENTO DEL HOSPITAL BERTHA CALDERÓN EN MANAGUA	34,751,644
Rentas del Tesoro Alivio BID	34,751,644
MEJORAMIENTO Y EQUIPAMIENTO DEL HOSPITAL MANOLO MORALES EN MANAGUA	100,000
Rentas del Tesoro Alivio BID	100,000
MEJORAMIENTO Y EQUIPAMIENTO DEL CENTRO NACIONAL DE OFTALMOLOGÍA	8,076,554
Rentas del Tesoro Alivio BID	8,076,554
CONSTRUCCIÓN Y EQUIPAMIENTO DE BODEGA DE INSUMOS MÉDICOS DEL HOSPITAL JOSÉ NIEBOROWSKI EN BOACO	5,403,708
Rentas del Tesoro Alivio BID	5,403,708
REEMPLAZO Y EQUIPAMIENTO DEL HOSPITAL REGIONAL NUEVO AMANECER DE LA REGIÓN AUTÓNOMA COSTA CARIBE NORTE	6,109,558
Donaciones Externas, Holanda	3,000,000
Préstamos Externos, Banco Centroamericano de Integración Económica	3,109,558
REHABILITACIÓN Y EQUIPAMIENTO DEL HOSPITAL ANTONIO LENIN FONSECA EN MANAGUA	25,616,089
Rentas del Tesoro Alivio BID	25,616,089
REHABILITACIÓN DEL HOSPITAL DEPARTAMENTAL CÉSAR AMADOR MOLINA EN MATAGALPA	5,114,589
Rentas del Tesoro Alivio BID	5,114,589
CONSTRUCCIÓN Y EQUIPAMIENTO DEL HOSPITAL PASTOR JIMÉNEZ EN JALAPA	5,344,450
Préstamos Externos, Banco Interamericano de Desarrollo	5,344,450
CONSTRUCCIÓN DE AUDITORÍO EN EL HOSPITAL ESCUELA CÉSAR AMADOR MOLINA EN MATAGALPA	461,953
Préstamos Externos, Banco Interamericano de Desarrollo	461,953
MEJORAMIENTO Y EQUIPAMIENTO DEL ÁREA DE EMERGENCIA EN EL HOSPITAL ASUNCIÓN EN JUIGALPA	26,000,000
Rentas del Tesoro Alivio BID	26,000,000
MEJORAMIENTO Y EQUIPAMIENTO DEL LABORATORIO CLÍNICO EN EL HOSPITAL REGIONAL SANTIAGO EN JINOTEPE	10,600,000
Rentas del Tesoro Alivio BID	10,600,000
OTROS	352,069,521
PROGRAMA 001 : ACTIVIDADES CENTRALES	
EQUIPO DE OFICINA	3,270,922
Rentas con Destino Específico	1,237,214
Donaciones Externas, Banco Interamericano de Desarrollo	473,521
Donaciones Externas, Banco Mundial	1,077,387
Donaciones Externas, Fondo de Población de las Naciones Unidas	144,000

MINISTERIO DE SALUD

DETALLE DE GASTO DE CAPITAL (PROYECTOS Y OTROS) (Córdoba)

NOMBRE Y FUENTE DE FINANCIAMIENTO	ASIGNACIÓN 2019
<u>OTROS</u>	352,069,521
PROGRAMA 001 : ACTIVIDADES CENTRALES	
Donaciones Externas, Fondo Mundial de Rehabilitación	188,800
Donaciones Externas, Organización Panamericana de la Salud	150,000
EQUIPO MÉDICO, SANITARIO Y DE LABORATORIO	17,110,460
Rentas con Destino Específico	361,661
Donaciones Externas, Banco Mundial	10,867,949
Donaciones Externas, Fondo de las Naciones Unidas para la Niñez	200,000
Donaciones Externas, Fondo Mundial de Rehabilitación	1,048,350
Donaciones Externas, Organización Panamericana de la Salud	350,000
Préstamos Externos, Banco Interamericano de Desarrollo	4,282,500
EQUIPO EDUCACIONAL Y RECREATIVO	1,294,000
Donaciones Externas, Fondo Mundial de Rehabilitación	1,294,000
EQUIPO DE TRANSPORTE, TRACCIÓN Y ELEVACIÓN	17,983,808
Préstamos Externos, Banco Interamericano de Desarrollo	14,483,808
Préstamos Externos, Banco Mundial	3,500,000
EQUIPO DE COMPUTACIÓN	17,987,301
Rentas con Destino Específico	1,067,401
Donaciones Externas, Banco Mundial	6,188,556
Donaciones Externas, Fondo Mundial de Rehabilitación	2,587,000
Donaciones Externas, FONSALUD	662,600
Préstamos Externos, Banco Interamericano de Desarrollo	1,966,017
Préstamos Externos, Banco Mundial	5,515,727
PROGRAMAS DE INFORMÁTICA (SOFTWARE)	5,190,544
Donaciones Externas, Banco Mundial	1,099,065
Préstamos Externos, Banco Mundial	4,091,479
PROGRAMA 013 : ACTIVIDADES SEDES LOCALES	
EQUIPO DE OFICINA	2,760,000
Donaciones Externas, Banco Interamericano de Desarrollo	2,760,000
EQUIPO MÉDICO, SANITARIO Y DE LABORATORIO	11,738,726
Donaciones Externas, Banco Interamericano de Desarrollo	828,250
Préstamos Externos, Banco Interamericano de Desarrollo	4,000,000
Préstamos Externos, Banco Mundial	6,910,476
EQUIPO DE TRANSPORTE, TRACCIÓN Y ELEVACIÓN	4,000,000
Préstamos Externos, Banco Interamericano de Desarrollo	4,000,000
PROGRAMA 014 : PROMOCIÓN DE LA SALUD Y PREVENCIÓN DE ENFERMEDADES	
EQUIPO DE OFICINA	5,741,126
Préstamos Externos, Banco Mundial	5,741,126
EQUIPO MÉDICO, SANITARIO Y DE LABORATORIO	22,535,614
Donaciones Externas, Banco Mundial	702,292
Préstamos Externos, Banco Mundial	21,833,322

MINISTERIO DE SALUD

DETALLE DE GASTO DE CAPITAL (PROYECTOS Y OTROS) (Córdobas)

NOMBRE Y FUENTE DE FINANCIAMIENTO	ASIGNACIÓN 2019
OTROS	352,069,521
PROGRAMA 014 : PROMOCIÓN DE LA SALUD Y PREVENCIÓN DE ENFERMEDADES	
EQUIPO DE TRANSPORTE, TRACCIÓN Y ELEVACIÓN	13,750,000
Préstamos Externos, Banco Interamericano de Desarrollo	13,750,000
EQUIPO DE COMPUTACIÓN	3,179,595
Préstamos Externos, Banco Mundial	3,179,595
PROGRAMA 016 : ATENCIÓN INTEGRAL EN EL PRIMER NIVEL DE ATENCIÓN	
EQUIPO DE OFICINA	1,330,892
Rentas con Destino Específico	1,330,892
EQUIPO MÉDICO, SANITARIO Y DE LABORATORIO	70,022,632
Rentas del Tesoro	60,038,971
Rentas con Destino Específico	2,580,293
Donaciones Externas, Banco Mundial	1,153,368
Préstamos Externos, Banco Interamericano de Desarrollo	6,250,000
EQUIPO DE TRANSPORTE, TRACCIÓN Y ELEVACIÓN	7,122,950
Préstamos Externos, Banco Interamericano de Desarrollo	7,122,950
EQUIPO DE COMPUTACIÓN	1,793,127
Rentas con Destino Específico	1,793,127
PROGRAMA 017 : ATENCIÓN DE SALUD HOSPITALARIA	
EQUIPO DE OFICINA	1,733,997
Rentas con Destino Específico	1,733,997
EQUIPO MÉDICO, SANITARIO Y DE LABORATORIO	141,297,363
Rentas del Tesoro	119,961,029
Rentas con Destino Específico	2,668,951
Donaciones Externas, Banco Mundial	18,667,383
EQUIPO DE COMPUTACIÓN	2,226,464
Rentas con Destino Específico	2,226,464
TOTAL	1,168,804,521
Rentas del Tesoro	216,855,952
Rentas del Tesoro Alivio BID	425,183,048
Rentas con Destino Específico	15,000,000
Donaciones Externas	118,166,010
Préstamos Externos	393,599,511

MINISTERIO DE SALUD

ASIGNACIONES PRESUPUESTARIAS POR OBJETO DE GASTO (Córdobas)

TIPO DE GASTO	GRUPO	RENLÓN	CONCEPTO	CRÉDITOS PRESUPUESTARIOS	FTES FINANC.
GASTO CORRIENTE					
	1		SERVICIOS PERSONALES	7,465,149,940	
		111	Salarios de personal permanente	2,498,252,155	11
		112	Décimo tercer mes personal permanente	402,101,782	11
		113	Aporte patronal personal permanente	1,038,000,862	11
		115	Retribución por localización	356,350,572	11
		115	Retribución por localización	573,000	52
		116	Retribución por antigüedad	545,216,375	11
		119	Otras retribuciones adicionales al personal permanente	1,721,974,099	11
		121	Salarios de personal transitorio	269,446,075	11
		122	Personal por contrato	6,133,480	51
		122	Personal por contrato	29,832,650	52
		126	Décimo tercer mes personal no permanente	38,245,573	11
		126	Décimo tercer mes personal no permanente	510,123	51
		126	Décimo tercer mes personal no permanente	2,316,000	52
		127	Aporte patronal personal no permanente	74,868,811	11
		127	Aporte patronal personal no permanente	1,158,263	51
		127	Aporte patronal personal no permanente	7,181,800	52
		143	Indemnización por cese de funciones	6,566,027	11
		143	Indemnización por cese de funciones	15,285,723	13
		143	Indemnización por cese de funciones	420,123	51
		144	Beneficios sociales al trabajador	197,856,073	11
		149	Otros beneficios y compensaciones	162,510,938	11
		149	Otros beneficios y compensaciones	762,000	52
		151	Aporte patronal al INATEC	9,598,565	11
		151	Aporte patronal al INATEC	120,871	51
		151	Aporte patronal al INATEC	724,000	52
		199	Otros servicios personales	79,144,000	11
	2		SERVICIOS NO PERSONALES	1,484,804,498	
		211	Agua y alcantarillado	84,665,696	11
		212	Energía eléctrica	508,101,274	11
		213	Telefonía	10,897,968	11
		214	Internet	580,840	11

MINISTERIO DE SALUD

ASIGNACIONES PRESUPUESTARIAS POR OBJETO DE GASTO (Córdobas)

TIPO DE GASTO	GRUPO	RENLÓN	CONCEPTO	CRÉDITOS PRESUPUESTARIOS	FTES FINANC.
<u>GASTO CORRIENTE</u>					
	2	SERVICIOS NO PERSONALES			
		219	Otros servicios básicos	19,497,235	11
		221	Arrendamientos de tierras y terrenos	306,179	11
		222	Arrendamientos de edificios y viviendas	30,667,112	11
		222	Arrendamientos de edificios y viviendas	300,000	52
		223	Arrendamientos de equipos de oficina	907,906	11
		224	Arrendamientos de equipos de transporte	5,771,204	11
		225	Arrendamientos de equipos de producción	349,700	11
		229	Otros arrendamientos y derechos	255,148	11
		231	Mantenimiento y reparación de edificios y viviendas	34,201,791	11
		231	Mantenimiento y reparación de edificios y viviendas	25,529,007	51
		233	Mantenimiento y reparación de obras urbanísticas	836,483	11
		234	Mantenimiento y reparación de equipos de transporte, tracción y elevación	64,647,665	11
		234	Mantenimiento y reparación de equipos de transporte, tracción y elevación	9,831,344	13
		234	Mantenimiento y reparación de equipos de transporte, tracción y elevación	1,184,560	51
		234	Mantenimiento y reparación de equipos de transporte, tracción y elevación	7,537,075	52
		235	Mantenimiento y reparación de equipos de computación	1,100,267	11
		236	Mantenimiento y reparación de equipos de oficina	25,000	51
		239	Mantenimiento y reparación de otras maquinarias y equipos	82,629,730	11
		243	Servicios profesionales especializados	16,068,387	13
		243	Servicios profesionales especializados	16,852,353	51
		243	Servicios profesionales especializados	26,156,486	52
		244	Servicios de capacitación	3,592,567	51
		244	Servicios de capacitación	313,000	52
		249	Otros servicios técnicos	3,596,609	11
		249	Otros servicios técnicos	4,264,603	51
		251	Servicios de transporte	4,443,543	11
		251	Servicios de transporte	300,000	51
		253	Servicios de imprenta, publicaciones y reproducciones	7,205,905	11
		253	Servicios de imprenta, publicaciones y reproducciones	4,368,422	51
		253	Servicios de imprenta, publicaciones y reproducciones	6,454,250	52

MINISTERIO DE SALUD

ASIGNACIONES PRESUPUESTARIAS POR OBJETO DE GASTO (Córdobas)

TIPO DE GASTO	GRUPO	RENLÓN	CONCEPTO	CRÉDITOS PRESUPUESTARIOS	FTES FINANC.
<u>GASTO CORRIENTE</u>					
	2	SERVICIOS NO PERSONALES			
		255	Primas y gastos de seguro	34,697,857	11
		259	Otros servicios comerciales y financieros	5,221,309	52
		261	Pasajes para el interior	4,042,093	51
		261	Pasajes para el interior	364,350	52
		262	Pasajes para el exterior	759,709	11
		262	Pasajes para el exterior	600,000	51
		262	Pasajes para el exterior	500,000	52
		263	Viáticos para el interior	247,944,313	11
		263	Viáticos para el interior	90,241,619	51
		263	Viáticos para el interior	97,708,207	52
		264	Viáticos para el exterior	654,033	11
		264	Viáticos para el exterior	863,160	51
		264	Viáticos para el exterior	1,491,828	52
		269	Otros pasajes y viáticos	3,426,381	11
		269	Otros pasajes y viáticos	142,500	51
		292	Servicios de vigilancia y seguridad	3,010,128	11
		293	Servicios de limpieza y fumigación	2,571,705	11
		299	Otros servicios no personales	5,495,997	11
		299	Otros servicios no personales	1,630,000	51
	3	MATERIALES Y SUMINISTROS		3,028,619,452	
		311	Alimentos y bebidas para personas	244,457,679	11
		311	Alimentos y bebidas para personas	14,160,131	51
		311	Alimentos y bebidas para personas	981,120	52
		312	Alimentos para animales	36,748	11
		321	Hilados y telas	83,852,365	11
		322	Confecciones textiles	13,890,606	11
		331	Papel	4,548,528	11
		331	Papel	512,000	51
		332	Productos de artes gráficas	38,740,612	11
		332	Productos de artes gráficas	4,010,620	13
		332	Productos de artes gráficas	492,000	51

MINISTERIO DE SALUD

ASIGNACIONES PRESUPUESTARIAS POR OBJETO DE GASTO (Córdobas)

TIPO DE GASTO	GRUPO	RENLÓN	CONCEPTO	CRÉDITOS PRESUPUESTARIOS	FTES FINANC.
<u>GASTO CORRIENTE</u>					
	3	MATERIALES Y SUMINISTROS			
		333	Productos de papel y cartón	4,463,295	11
		333	Productos de papel y cartón	10,451,980	51
		334	Libros, revistas y periódicos	550,000	51
		342	Artículos de cuero y calzados	101,654,307	11
		344	Llantas y neumáticos	12,167,055	11
		344	Llantas y neumáticos	7,569,786	13
		344	Llantas y neumáticos	225,000	51
		351	Productos químicos	150,100,713	11
		352	Productos farmacéuticos y medicinales	565,633,518	11
		352	Productos farmacéuticos y medicinales	828,250,000	12
		352	Productos farmacéuticos y medicinales	53,425,986	51
		352	Productos farmacéuticos y medicinales	4,830,508	52
		354	Insecticidas, fungicidas y similares	62,425,425	11
		356	Combustibles y lubricantes	212,171,376	11
		356	Combustibles y lubricantes	8,183,154	13
		356	Combustibles y lubricantes	17,468,152	51
		356	Combustibles y lubricantes	29,898,297	52
		358	Productos de material plástico	8,559,836	11
		358	Productos de material plástico	3,569,957	51
		359	Otros productos químicos	8,844,410	11
		359	Otros productos químicos	29,803,138	51
		364	Herramientas menores	3,819,499	51
		391	Útiles de oficina y educacionales	25,157,669	11
		391	Útiles de oficina y educacionales	6,528,170	51
		391	Útiles de oficina y educacionales	3,499,794	52
		392	Útiles de limpieza y productos sanitarios	28,125,559	11
		392	Útiles de limpieza y productos sanitarios	4,651,671	13
		392	Útiles de limpieza y productos sanitarios	1,090,000	51
		393	Repuestos y accesorios	21,971,597	11
		393	Repuestos y accesorios	1,000,000	51
		396	Instrumental menor médico-quirúrgico y de laboratorio	333,181,151	11

MINISTERIO DE SALUD

ASIGNACIONES PRESUPUESTARIAS POR OBJETO DE GASTO (Córdobas)

TIPO DE GASTO	GRUPO	RENLÓN	CONCEPTO	CRÉDITOS PRESUPUESTARIOS	FTES FINANC.
<u>GASTO CORRIENTE</u>					
	3		MATERIALES Y SUMINISTROS		
		396	Instrumental menor médico-quirúrgico y de laboratorio	55,267,534	51
		396	Instrumental menor médico-quirúrgico y de laboratorio	15,748,106	52
		397	Accesorios y materiales eléctricos	2,650,400	51
	5		TRANSFERENCIAS, SUBSIDIOS Y DONACIONES CORRIENTES	904,433,780	
		513	Otras pensiones específicas	56,858,879	11
		514	Becas	676,510,933	11
		514	Becas	15,872,000	52
		515	Gratificaciones y recompensas	21,929,485	11
		532	Transferencias corrientes a instituciones descentralizadas	123,301,800	11
		532	Transferencias corrientes a instituciones descentralizadas	4,399,315	13
		552	Transferencias y donaciones corrientes a organismos internacionales	5,561,368	11
			<u>TOTAL GASTO CORRIENTE</u>	12,883,007,670	
<u>GASTO DE CAPITAL</u>					
	2		SERVICIOS NO PERSONALES	46,877,694	
		241	Estudios, investigaciones y análisis de factibilidad de proyectos de inversión	2,230,000	12
		241	Estudios, investigaciones y análisis de factibilidad de proyectos de inversión	1,725,000	52
		242	Supervisión de obras	380,000	11
		242	Supervisión de obras	3,344,000	12
		242	Supervisión de obras	5,018,804	51
		242	Supervisión de obras	34,179,890	52
	4		ACTIVOS NO FINANCIEROS	1,121,926,827	
		421	Equipo de oficina	4,302,103	13
		421	Equipo de oficina	4,793,708	51
		421	Equipo de oficina	5,741,126	52
		422	Equipo médico, sanitario y de laboratorio	186,000,000	11
		422	Equipo médico, sanitario y de laboratorio	88,258,764	12
		422	Equipo médico, sanitario y de laboratorio	5,610,905	13
		422	Equipo médico, sanitario y de laboratorio	33,817,592	51
		422	Equipo médico, sanitario y de laboratorio	49,856,298	52
		423	Equipo educacional y recreativo	1,294,000	51
		424	Equipo de transporte, tracción y elevación	42,856,758	52

MINISTERIO DE SALUD

ASIGNACIONES PRESUPUESTARIAS POR OBJETO DE GASTO (Córdobas)

TIPO DE GASTO	GRUPO	RENLÓN	CONCEPTO	CRÉDITOS PRESUPUESTARIOS	FTES FINANC.
<u>GASTO DE CAPITAL</u>					
	4		ACTIVOS NO FINANCIEROS		
		427	Equipo de computación	5,086,992	13
		427	Equipo de computación	9,438,156	51
		427	Equipo de computación	10,661,339	52
		441	Construcciones y mejoras de bienes de dominio privado	30,475,952	11
		441	Construcciones y mejoras de bienes de dominio privado	331,350,284	12
		441	Construcciones y mejoras de bienes de dominio privado	62,704,685	51
		441	Construcciones y mejoras de bienes de dominio privado	244,487,621	52
		461	Programas de informática (software)	1,099,065	51
		461	Programas de informática (software)	4,091,479	52
			<u>TOTAL GASTO DE CAPITAL</u>	1,168,804,521	
TOTAL MINISTERIO DE SALUD				14,051,812,191	