

MINISTERIO DE EDUCACIÓN

ORGANIGRAMA 2019

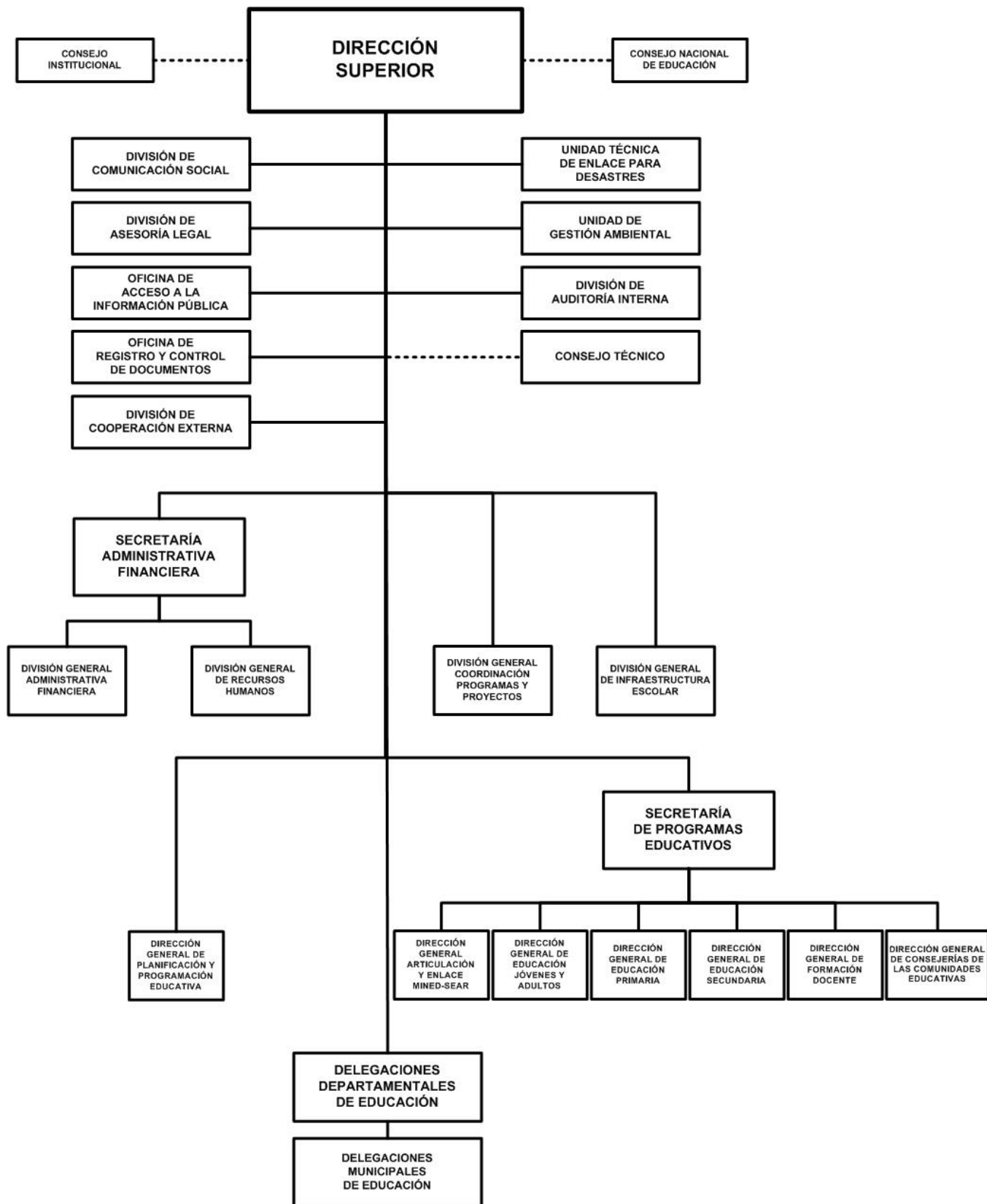

MINISTERIO DE EDUCACIÓN

POLÍTICA INSTITUCIONAL

Seguir garantizando el derecho humano a tener una educación gratuita e integral, con equidad y calidad como parte de la restitución de derechos a la niñez, adolescencia, juventud y población adulta, con una gestión participativa, para la formación de una ciudadanía sustentada en valores, que propicie el desarrollo personal, familiar, social, cultural, ambiental, laboral y productivo del país.

Incorporar más niñas y niños a la Educación Inicial, con la participación de la comunidad educativa y el protagonismo de la familia en las diferentes acciones educativas, para un adecuado desarrollo infantil, como parte del programa amor para los más chiquitos.

Continuar la entrega de la merienda escolar, los materiales y equipos mínimos a la niñez más necesitada para mejorar su desempeño escolar.

Mantener el proceso de dignificación de los ambientes escolares para el buen desarrollo de los procesos de enseñanza - aprendizaje, como parte de la restitución del derecho humano a la educación.

Seguir fortaleciendo el desarrollo humano e institucional de maestras y maestros mediante la capacitación permitiendo una gestión educativa eficiente y eficaz, para el fortalecimiento de la calidad educativa.

Restituir los derechos de niños, niñas y adolescentes con capacidades diferentes a través de las escuelas de Educación Especial, Educación Inclusiva en Escuelas Regulares y Educación Comunitaria para facilitar su aprendizaje y participación en igualdad de oportunidades.

Restituir los derechos de los adolescentes de las zonas rurales, a través de la continuidad de la modalidad de secundaria a distancia.

Continuar promoviendo la coordinación y articulación de la educación básica y media con los organismos, instancias del Gabinete de Gobierno y Consejos del Poder Ciudadano en su expresión organizativa y en todos los espacios del territorio nacional.

ASIGNACIONES PRESUPUESTARIAS

El presupuesto de Ministerio de Educación asciende a C\$ 14,277,886,652 y su distribución por programa y clasificaciones del gasto se presenta a continuación.

CLASIFICACIÓN ECONÓMICA POR PROGRAMAS (Córdoba)

PROGRAMA	GASTOS		
	CORRIENTE	CAPITAL	TOTAL
ACTIVIDADES CENTRALES	1,521,297,521	10,495,262	1,531,792,783
EDUCACIÓN PRIMARIA	8,085,609,727	435,535,079	8,521,144,806
EDUCACIÓN SECUNDARIA	2,298,326,789	627,037,991	2,925,364,780
EDUCACIÓN PREESCOLAR	709,218,854	34,924,410	744,143,264
EDUCACIÓN ESPECIAL	118,584,698	3,500,000	122,084,698
ALFABETIZACIÓN Y EDUCACIÓN DE ADULTOS	206,369,904	-	206,369,904
FORMACIÓN Y DESARROLLO PROFESIONAL DOCENTE	155,003,025	71,983,392	226,986,417
TOTAL	13,094,410,518	1,183,476,134	14,277,886,652
RENTAS DEL TESORO	12,320,988,347	88,404,341	12,409,392,688
RENTAS DEL TESORO ALIVIO BID	-	505,283,659	505,283,659
RENTAS DEL TESORO ALIVIO BM	331,300,000	-	331,300,000
RENTAS CON DESTINO ESPECÍFICO	2,714,000	-	2,714,000
DONACIONES EXTERNAS	99,643,530	236,058,000	335,701,530
PRÉSTAMOS EXTERNOS	339,764,641	353,730,134	693,494,775

MINISTERIO DE EDUCACIÓN

CRÉDITOS PRESUPUESTARIOS POR GRUPO DE GASTO Y PROGRAMAS (Córdoba)

PROGRAMAS	SERVICIOS PERSONALES	SERVICIOS NO PERSONALES	MATERIALES Y SUMINISTROS	BIENES DE USO	TRANSFERENCIAS CORRIENTES	TRANSFERENCIAS DE CAPITAL	OTROS GASTOS	TOTAL
ACTIVIDADES CENTRALES	1,091,009,799	305,648,489	122,138,359	10,495,262	2,500,874	-	-	1,531,792,783
EDUCACIÓN PRIMARIA	6,650,787,392	403,002,761	856,316,731	418,507,665	192,445,257	85,000	-	8,521,144,806
EDUCACIÓN SECUNDARIA	2,031,259,833	223,056,138	48,247,349	622,801,460	-	-	-	2,925,364,780
EDUCACIÓN PREESCOLAR	51,214,330	44,928,146	276,125,478	34,904,610	336,970,700	-	-	744,143,264
EDUCACIÓN ESPECIAL	100,140,519	13,296,419	3,494,010	3,500,000	1,653,750	-	-	122,084,698
ALFABETIZACIÓN Y EDUCACIÓN DE ADULTOS	43,733,330	43,351,640	11,596,199	-	107,688,735	-	-	206,369,904
FORMACIÓN Y DESARROLLO PROFESIONAL DOCENTE	80,130,259	33,832,839	7,414,844	71,183,224	34,425,251	-	-	226,986,417
TOTAL	10,048,275,462	1,067,116,432	1,325,332,970	1,161,392,221	675,684,567	85,000	-	14,277,886,652

DETALLE DE CARGOS

De acuerdo al tipo de función, la distribución de cargos, es el siguiente :

Tipo de Cargos	Cantidad	MONTO ANUAL
Docentes	50,552	5,197,746,190
Técnicos Científicos	1,247	152,196,096
Servicios Generales	3,888	248,254,288
Servicios Administrativos	5,221	531,438,828
Dirección	448	100,424,473
Servicios a la Producción	47	4,990,036
Servicios de Salud	30	2,495,019
Total	61,433	6,237,544,930

DESCRIPCIÓN DE PROGRAMAS

PROGRAMA 001 : ACTIVIDADES CENTRALES

Contribuye al fortalecimiento de la calidad educativa e institucional y el crecimiento humano, como actividades transversales a los programas educativos del Ministerio de Educación

PROGRAMA 011 : EDUCACIÓN PRIMARIA

Fortalecer en niñas y niños de Primero a sexto grado, las capacidades de resolver problemas, la comprensión oral y lectora, la fluidez y expresión escrita, la permanencia, el logro de los objetivos de aprendizaje en cada grado y con calidad, con el objetivo de garantizar la continuidad escolar hasta culminar el sexto grado.

METAS

Descripción	Unidad de Medida	Cantidad
Paquetes Educativos Solidarios distribuidos a estudiantes protagonistas	Paquete	755,168.0
Estudiantes matriculados en educación primaria	Estudiante	880,318.0
Aulas escolares reparadas, reemplazadas, rehabilitadas, ampliadas y nuevas	Aula	1,175.0
Nuevas plazas creadas para maestras y maestros de Educación Primaria	Maestro	200.0
Pupitres entregados (reparados y nuevos).	Pupitre	89,371.0
Estudiantes protagonistas que reciben merienda escolar	Estudiante	1,200,000.0
Ambientes escolares reparados, reemplazados, rehabilitados, ampliados y nuevos	Cantidad	1,154.0

MINISTERIO DE EDUCACIÓN

PROGRAMA 012 : EDUCACIÓN SECUNDARIA

Seguir enfocando en la formación integral de los estudiantes en la edad oportuna de 13 a 17 años, para que ingresen, permanezcan y logren concluir el ciclo del Bachillerato del nivel de Educación Secundaria.

METAS

Descripción	Unidad de Medida	Cantidad
Nuevas plazas creadas para maestras y maestros de Educación Secundaria	Maestro	300.0
Estudiantes matriculados en Educación Secundaria Regular	Estudiante	387,208.0

PROGRAMA 013 : EDUCACIÓN PREESCOLAR

Se propone mejorar la calidad de atención educativa, reducir la desigualdad, educar en valores y transformar la conciencia, siendo el centro del proceso educativo el niño y la niña.

METAS

Descripción	Unidad de Medida	Cantidad
Estudiantes matriculados en Educación Inicial (Preescolar)	Estudiante	280,418.0

PROGRAMA 014 : EDUCACIÓN ESPECIAL

Tiene como objetivo aumentar el ingreso, la permanencia y promoción de niñas, niños, adolescentes y jóvenes con necesidades educativas asociadas o no a discapacidad, al Sistema Educativo Nacional

METAS

Descripción	Unidad de Medida	Cantidad
Estudiantes con discapacidad matriculados en las Escuelas Especiales	Estudiante	3,145.0

PROGRAMA 015 : ALFABETIZACIÓN Y EDUCACIÓN DE ADULTOS

Contribuye a la restitución del derecho a la educación de los jóvenes y adultos como vía de mejoramiento de sus oportunidades laborales y nivel de vida de los estudiantes y la de sus familias.

METAS

Descripción	Unidad de Medida	Cantidad
Estudiantes matriculados en Educación Secundaria de jóvenes y adultos	Estudiante	150,174.0
Estudiantes matriculados en Educación Primaria de jóvenes y adultos	Estudiante	104,526.0
Estudiantes matriculados en Alfabetización	Alumno	16,600.0

MINISTERIO DE EDUCACIÓN

PROGRAMA 016 : FORMACIÓN Y DESARROLLO PROFESIONAL DOCENTE

Contribuye a la reducción del empirismo en Educación Inicial y Primaria a quienes otorga su título de Maestro de Educación Primaria, capacita y actualiza a docentes de Educación Inicial, de Primaria Multigrados y docentes de Educación de Jóvenes y Adultos. También coordina con las Universidades el desarrollo de un programa de Formación Inicial de docentes de Educación Secundaria a través de cursos.

Contribuye a fortalecer habilidades y conocimientos para atender con calidad y calidez humana a la niñez y juventud nicaragüense.

METAS

Descripción	Unidad de Medida	Cantidad
Maestros no graduados en cursos de profesionalización	Docente	4,196.0
Estudiantes matriculados en Formación Inicial en escuelas normales (cursos regulares)	Estudiante	2,997.0

DETALLE DE GASTO DE CAPITAL (PROYECTOS Y OTROS) (Córdobas)

NOMBRE Y FUENTE DE FINANCIAMIENTO	ASIGNACIÓN 2019
PROYECTO	917,770,415
PROGRAMA 011 : EDUCACIÓN PRIMARIA	
MEJORAMIENTO DEL CENTRO ESCOLAR SIMÓN BOLÍVAR EN JALAPA, NUEVA SEGOVIA	19,934,684
Donaciones Externas, Japón	19,934,684
MEJORAMIENTO DEL CENTRO ESCOLAR CAMILO ZAPATA EN JALAPA, NUEVA SEGOVIA	12,792,295
Donaciones Externas, Japón	12,792,295
MEJORAMIENTO DEL CENTRO ESCOLAR 29 DE JUNIO EN JALAPA, NUEVA SEGOVIA	14,578,448
Donaciones Externas, Japón	14,578,448
MEJORAMIENTO DEL CENTRO ESCOLAR JOSÉ DE LA CRUZ MENA EN JALAPA, NUEVA SEGOVIA	9,946,965
Donaciones Externas, Japón	9,946,965
MEJORAMIENTO DEL CENTRO ESCOLAR MADRE TERESA DE CALCUTA EN JALAPA, NUEVA SEGOVIA	4,888,431
Donaciones Externas, Japón	4,888,431
MEJORAMIENTO DEL CENTRO ESCOLAR TERRERÍOS EN JALAPA, NUEVA SEGOVIA	6,235,900
Rentas del Tesoro Alivio BID	6,235,900
MEJORAMIENTO DEL CENTRO ESCOLAR MIGUEL LARREYNAGA EN JALAPA, NUEVA SEGOVIA	6,744,639
Donaciones Externas, Japón	6,744,639
MEJORAMIENTO DEL CENTRO ESCOLAR JOSEFA TOLEDO DE AGUERRI EN JALAPA, NUEVA SEGOVIA	7,264,411
Donaciones Externas, Japón	7,264,411
MEJORAMIENTO DEL CENTRO ESCOLAR EL JUNCO EN JALAPA, NUEVA SEGOVIA	10,491,199
Donaciones Externas, Japón	10,491,199
MEJORAMIENTO DEL INSTITUTO LUZ MARINA GONZÁLEZ EN JALAPA, NUEVA SEGOVIA	20,571,575
Donaciones Externas, Japón	20,571,575
MEJORAMIENTO DEL CENTRO ESCOLAR SANTA ROSA EN JALAPA, NUEVA SEGOVIA	6,143,789
Donaciones Externas, Japón	6,143,789
MEJORAMIENTO DEL CENTRO ESCOLAR MIGUEL HIDALGO Y CASTILLA EN JÍCARO, NUEVA SEGOVIA	5,002,993
Donaciones Externas, Japón	5,002,993

MINISTERIO DE EDUCACIÓN

DETALLE DE GASTO DE CAPITAL (PROYECTOS Y OTROS) (Córdobas)

NOMBRE Y FUENTE DE FINANCIAMIENTO	ASIGNACIÓN 2019
MEJORAMIENTO DEL CENTRO ESCOLAR EL QUEBRACHO EN EL JÍCARO, NUEVA SEGOVIA	5,827,037
Donaciones Externas, Japón	5,827,037
MEJORAMIENTO DEL CENTRO ESCOLAR OLIMPIA COLINDRES EN MURRA, NUEVA SEGOVIA	8,811,200
Rentas del Tesoro Alivio BID	8,811,200
MEJORAMIENTO DEL INSTITUTO 3 DE MARZO TERNURA DE LOS PUEBLOS EN QUILALÍ, NUEVA SEGOVIA	10,943,135
Donaciones Externas, Japón	10,943,135
MEJORAMIENTO DEL CENTRO ESCOLAR NUEVO AMANECER EN QUILALÍ, NUEVA SEGOVIA	6,839,595
Donaciones Externas, Japón	6,839,595
MEJORAMIENTO DEL CENTRO ESCOLAR SANTA TERESA EN QUILALÍ, NUEVA SEGOVIA	5,907,077
Donaciones Externas, Japón	5,907,077
MEJORAMIENTO DEL CENTRO ESCOLAR LAS SEGOVIAS EN QUILALÍ, NUEVA SEGOVIA	6,657,643
Donaciones Externas, Japón	6,657,643
MEJORAMIENTO DEL CENTRO SALOMÓN IBARRA MAYORGA EN QUILALÍ, NUEVA SEGOVIA	5,014,781
Donaciones Externas, Japón	5,014,781
MEJORAMIENTO DEL CENTRO ESCOLAR LA UNIÓN EN QUILALÍ, NUEVA SEGOVIA	7,023,000
Rentas del Tesoro Alivio BID	7,023,000
MEJORAMIENTO DEL CENTRO ESCOLAR SIMÓN BOLÍVAR EN SAN JUAN DE RÍO COCO, MADRIZ	4,888,431
Donaciones Externas, Japón	4,888,431
MEJORAMIENTO DEL CENTRO ESCOLAR DIRIANGÉN EN SAN JUAN DE RÍO COCO, MADRIZ	3,566,940
Donaciones Externas, Japón	3,566,940
MEJORAMIENTO DEL CENTRO ESCOLAR EDMUNDO DÍAZ EN SAN JUAN DE RÍO COCO, MADRIZ	2,492,959
Donaciones Externas, Japón	2,492,959
MEJORAMIENTO DEL CENTRO ESCOLAR ALFONSO CORTÉS EN SAN JUAN DE RÍO COCO, MADRIZ	4,357,929
Donaciones Externas, Japón	4,357,929
MEJORAMIENTO DEL CENTRO ESCOLAR SALOMÓN IBARRA MAYORGA EN SAN JUAN DE RÍO COCO, MADRIZ	16,044,600
Rentas del Tesoro Alivio BID	16,044,600
MEJORAMIENTO DEL CENTRO ESCOLAR DR. CARLOS HERRERA (JULIO CÉSAR MALDONADO) EN SOMOTO, MADRIZ	3,271,135
Donaciones Externas, Japón	3,271,135
MEJORAMIENTO DEL CENTRO ESCOLAR SANTO DOMINGO SECTOR 5 EN TELPANECA, MADRIZ	7,927,251
Donaciones Externas, Japón	7,927,251
MEJORAMIENTO DEL CENTRO ESCOLAR JESÚS DE LA BUENA ESPERANZA EN TELPANECA, MADRIZ	6,306,163
Donaciones Externas, Japón	6,306,163
MEJORAMIENTO DEL CENTRO ESCOLAR SALOMÓN IBARRA MAYORGA EN TELPANECA, MADRIZ	7,193,962
Donaciones Externas, Japón	7,193,962
MEJORAMIENTO DEL CENTRO ESCOLAR EL CARBONAL ARRIBA EN TELPANECA, MADRIZ	4,903,531
Donaciones Externas, Japón	4,903,531
MEJORAMIENTO DEL CENTRO ESCOLAR CRISTO REY EN TELPANECA, MADRIZ	6,492,477
Donaciones Externas, Japón	6,492,477
MEJORAMIENTO DEL CENTRO ESCOLAR SANTO DOMINGO DE GUZMÁN (FLOR DE MARÍA VARGAS) EN TOTOGALPA, MADRIZ	3,633,611
Donaciones Externas, Japón	3,633,611
MEJORAMIENTO Y EQUIPAMIENTO DE AULAS MULTIGRADO EN PRIMARIA A NIVEL NACIONAL	57,337,134
Rentas del Tesoro Alivio BID	57,337,134

MINISTERIO DE EDUCACIÓN

DETALLE DE GASTO DE CAPITAL (PROYECTOS Y OTROS) (Córdobas)

NOMBRE Y FUENTE DE FINANCIAMIENTO	ASIGNACIÓN 2019
MEJORAMIENTO DE CENTROS DE EDUCACIÓN PRIMARIA A NIVEL NACIONAL	67,345,631
Rentas del Tesoro Alivio BID	67,345,631
MEJORAMIENTO DEL CENTRO ESCOLAR 11 DE SEPTIEMBRE EN WASPAM	14,274,534
Rentas del Tesoro Alivio BID	14,274,534
PROGRAMA 012 : EDUCACIÓN SECUNDARIA	
MEJORAMIENTO Y EQUIPAMIENTO DEL INSTITUTO NACIONAL ELVIS DÍAZ ROMERO DEL MUNICIPIO DE MANAGUA	917,380
Donaciones Externas, España	917,380
MEJORAMIENTO Y EQUIPAMIENTO DEL COLEGIO EXPERIMENTAL MÉXICO DEL MUNICIPIO DE MANAGUA	2,160,221
Donaciones Externas, España	2,160,221
MEJORAMIENTO Y EQUIPAMIENTO DEL COLEGIO PÚBLICO SAN SEBASTIÁN EN MANAGUA	2,160,221
Donaciones Externas, España	2,160,221
REHABILITACIÓN, AMPLIACIÓN Y EQUIPAMIENTO DEL INSTITUTO NACIONAL JUAN JOSÉ RODRÍGUEZ EN JINOTEPE	8,042,621
Donaciones Externas, España	8,042,621
MEJORAMIENTO Y EQUIPAMIENTO DEL INSTITUTO NACIONAL FRANCISCO LUIS ESPINOZA EN ESTELÍ	8,194,471
Donaciones Externas, España	8,194,471
MEJORAMIENTO DE AULAS DE SECUNDARIA A DISTANCIA A NIVEL NACIONAL	22,102,533
Rentas del Tesoro Alivio BID	22,102,533
MEJORAMIENTO DE INSTITUTOS DE SECUNDARIA A NIVEL NACIONAL	5,811,909
Rentas del Tesoro Alivio BID	5,811,909
MEJORAMIENTO DE CENTROS EMBLEMÁTICOS DE SECUNDARIA A NIVEL NACIONAL	14,926,427
Rentas del Tesoro Alivio BID	14,926,427
MEJORAMIENTO DEL CENTRO ESCOLAR SAN ANDRÉS EN WIWILÍ DE JINOTEGA	10,358,275
Rentas del Tesoro Alivio BID	10,358,275
MEJORAMIENTO DE INSTALACIONES DEPORTIVAS EN CENTROS ESCOLARES EN LA REGIÓN CENTRO	10,348,147
Rentas del Tesoro	10,348,147
MEJORAMIENTO DE INSTALACIONES DEPORTIVAS EN CENTROS ESCOLARES EN LA REGIÓN PACÍFICO	13,776,194
Rentas del Tesoro	13,776,194
MEJORAMIENTO DE INSTALACIONES DEPORTIVAS EN CENTROS ESCOLARES EN LA REGIÓN AUTÓNOMA COSTA CARIBE SUR	2,880,000
Rentas del Tesoro	2,880,000
MEJORAMIENTO DEL CENTRO ESCOLAR VALLE SAN ANTONIO EN EL SAUCE	6,115,523
Préstamos Externos, Banco Mundial	6,115,523
MEJORAMIENTO DEL CENTRO ESCOLAR RUBÉN DARÍO EN LAS SABANAS	9,056,330
Préstamos Externos, Banco Mundial	9,056,330
MEJORAMIENTO DEL CENTRO ESCOLAR 29 DE JUNIO EN EL TUMA - LA DALIA	7,542,261
Préstamos Externos, Banco Mundial	7,542,261
MEJORAMIENTO DEL CENTRO ESCOLAR LA CONSTANCIA EN SAN SEBASTIÁN DE YALÍ	6,546,225
Préstamos Externos, Banco Mundial	6,546,225
MEJORAMIENTO DEL CENTRO ESCOLAR DENIS MARTÍNEZ EN RÍO BLANCO	10,884,498
Préstamos Externos, Banco Mundial	10,884,498
MEJORAMIENTO DEL CENTRO ESCOLAR SAGRADO CORAZÓN EN EL CASTILLO	10,875,568
Préstamos Externos, Banco Mundial	10,875,568

MINISTERIO DE EDUCACIÓN

DETALLE DE GASTO DE CAPITAL (PROYECTOS Y OTROS) (Córdoba)

NOMBRE Y FUENTE DE FINANCIAMIENTO	ASIGNACIÓN 2019
MEJORAMIENTO DEL CENTRO ESCOLAR SAN JOSÉ EN EL CASTILLO	13,763,422
Préstamos Externos, Banco Mundial	13,763,422
MEJORAMIENTO DEL CENTRO ESCOLAR CRISTO REY EN MORRITO	9,249,416
Préstamos Externos, Banco Mundial	9,249,416
MEJORAMIENTO DEL CENTRO ESCOLAR ÁNGEL SALAZAR RIVERA EN MORRITO	11,419,802
Préstamos Externos, Banco Mundial	11,419,802
MEJORAMIENTO DEL CENTRO ESCOLAR BRENDA CANO EN MANAGUA	34,071,812
Rentas del Tesoro Alivio BID	34,071,812
MEJORAMIENTO DEL CENTRO ESCOLAR AGUSTINA MIRANDA QUEZADA EN CAMOAPA	6,845,288
Rentas del Tesoro Alivio BID	6,845,288
MEJORAMIENTO DEL CENTRO ESCOLAR JUANA SOBALVARRO EN BOACO	6,111,291
Rentas del Tesoro Alivio BID	6,111,291
MEJORAMIENTO DEL CENTRO ESCOLAR HORACIO AGUILAR BUCARDO EN EL RAMA	9,487,428
Rentas del Tesoro Alivio BID	9,487,428
MEJORAMIENTO DEL CENTRO ESCOLAR JUAN MEJÍA ESPINOZA EN VILLA SANDINO	15,374,300
Rentas del Tesoro Alivio BID	15,374,300
MEJORAMIENTO DEL CENTRO ESCOLAR PABLO ANTONIO CUADRA EN GRANADA	28,014,300
Rentas del Tesoro Alivio BID	28,014,300
MEJORAMIENTO DEL INSTITUTO LA SALLE EN DIRIAMBÁ	22,112,200
Rentas del Tesoro Alivio BID	22,112,200
MEJORAMIENTO DEL INSTITUTO MIGUEL ÁNGEL ORTIZ GUILLÉN EN CHINANDEGA	39,351,400
Rentas del Tesoro Alivio BID	39,351,400
MEJORAMIENTO DEL INSTITUTO MIGUEL JARQUÍN VALLEJOS EN EL VIEJO	31,001,000
Rentas del Tesoro Alivio BID	31,001,000
MEJORAMIENTO DEL CENTRO ESCOLAR OCOTE TUMA EN WASLALA	5,630,428
Préstamos Externos, Banco Mundial	5,630,428
MEJORAMIENTO DEL CENTRO ESCOLAR JUAN XXIII EN ROSITA	6,380,479
Préstamos Externos, Banco Mundial	6,380,479
MEJORAMIENTO DEL CENTRO ESCOLAR EL EMPLAME EN ROSITA	5,014,294
Préstamos Externos, Banco Mundial	5,014,294
MEJORAMIENTO DEL CENTRO ESCOLAR ANDRÉS CASTRO EN ROSITA	4,866,998
Préstamos Externos, Banco Mundial	4,866,998
MEJORAMIENTO DEL CENTRO ESCOLAR JESÚS DE NAZARETH EN SIUNA	5,808,150
Préstamos Externos, Banco Mundial	5,808,150
MEJORAMIENTO DEL CENTRO ESCOLAR ALEXIS ARGÜELLO EN SIUNA	5,427,207
Préstamos Externos, Banco Mundial	5,427,207
MEJORAMIENTO DEL CENTRO ESCOLAR NUEVA ESPERANZA EN LA CRUZ DE RÍO GRANDE	5,815,987
Préstamos Externos, Banco Mundial	5,815,987
MEJORAMIENTO DEL CENTRO ESCOLAR LA POSOLERA EN WASLALA	1,565,389
Préstamos Externos, Banco Mundial	1,565,389
MEJORAMIENTO DEL CENTRO ESCOLAR DIRIANGÉN EN NUEVA GUINEA	2,405,548
Préstamos Externos, Banco Mundial	2,405,548

MINISTERIO DE EDUCACIÓN

DETALLE DE GASTO DE CAPITAL (PROYECTOS Y OTROS) (Córdobas)

NOMBRE Y FUENTE DE FINANCIAMIENTO	ASIGNACIÓN 2019
MEJORAMIENTO DEL CENTRO ESCOLAR SAN PEDRO DEL NORTE EN PAIWAS	3,526,481
Préstamos Externos, Banco Mundial	3,526,481
MEJORAMIENTO DEL CENTRO ESCOLAR SAN RAFAEL EN EL TORTUGUERO	3,865,710
Préstamos Externos, Banco Mundial	3,865,710
MEJORAMIENTO DEL CENTRO ESCOLAR SAN LUIS EN ROSITA	4,209,168
Préstamos Externos, Banco Mundial	4,209,168
MEJORAMIENTO DEL CENTRO ESCOLAR NUESTRA SEÑORA DE GUADALUPE EN SIUNA	2,305,531
Préstamos Externos, Banco Mundial	2,305,531
MEJORAMIENTO Y EQUIPAMIENTO DEL INSTITUTO NACIONAL BENJAMÍN ZELEDÓN EN JINOTEGA	14,705,000
Rentas del Tesoro Alivio BID	14,705,000
MEJORAMIENTO Y EQUIPAMIENTO DEL CENTRO ESCOLAR JOSÉ DOLORES RIVERA EN JINOTEGA	10,410,000
Rentas del Tesoro Alivio BID	10,410,000
MEJORAMIENTO Y EQUIPAMIENTO DEL CENTRO ESCOLAR RAFAELA HERRERA EN DIRIOMO	955,000
Rentas del Tesoro Alivio BID	955,000
MEJORAMIENTO DE INSTALACIONES DEPORTIVAS EN CENTROS ESCOLARES EN LA RACCN	6,400,000
Rentas del Tesoro	6,400,000
MEJORAMIENTO Y EQUIPAMIENTO DEL CENTRO ESCOLAR PANIAWAS EN BONANZA, RACCN	50,000
Préstamos Externos, Banco Mundial	50,000
MEJORAMIENTO Y EQUIPAMIENTO DEL CENTRO ESCOLAR MUSAWAS II EN BONANZA, RACCN	50,000
Préstamos Externos, Banco Mundial	50,000
MEJORAMIENTO Y EQUIPAMIENTO DEL CENTRO ESCOLAR ABRAHAM MORALES EN PUERTO CABEZAS, RACCN	50,000
Préstamos Externos, Banco Mundial	50,000
MEJORAMIENTO Y EQUIPAMIENTO DEL CENTRO ESCOLAR LAMLAYA FABIAN SANG EN PUERTO CABEZAS, RACCN	50,000
Préstamos Externos, Banco Mundial	50,000
MEJORAMIENTO Y EQUIPAMIENTO DEL CENTRO ESCOLAR JUAN FRANCISCO SANG EN PRINZAPOLKA, RACCN	50,000
Préstamos Externos, Banco Mundial	50,000
MEJORAMIENTO Y EQUIPAMIENTO DEL CENTRO ESCOLAR LAKIA TARA EN PRINZAPOLKA, RACCN	50,000
Préstamos Externos, Banco Mundial	50,000
MEJORAMIENTO Y EQUIPAMIENTO DEL CENTRO ESCOLAR WILMOR DIXON EN WASPAM, RACCN	50,000
Préstamos Externos, Banco Mundial	50,000
MEJORAMIENTO Y EQUIPAMIENTO DEL CENTRO ESCOLAR JOSELIN MERCADO EN WASPAM, RACCN	50,000
Préstamos Externos, Banco Mundial	50,000
MEJORAMIENTO Y EQUIPAMIENTO DEL CENTRO ESCOLAR ANDRÉS CASTRO EN WASPAM, RACCN	50,000
Préstamos Externos, Banco Mundial	50,000
MEJORAMIENTO Y EQUIPAMIENTO DEL CENTRO ESCOLAR MIGUEL ESCOBAR EN WASPAM, RACCN	50,000
Préstamos Externos, Banco Mundial	50,000
MEJORAMIENTO Y EQUIPAMIENTO DEL CENTRO ESCOLAR MIGUEL LARREYNAGA EN WASPAM, RACCN	50,000
Préstamos Externos, Banco Mundial	50,000
MEJORAMIENTO Y EQUIPAMIENTO DEL CENTRO ESCOLAR ENMANUEL MONGALO Y RUBIO EN PUERTO CABEZAS, RACCN	50,000
Préstamos Externos, Banco Mundial	50,000
MEJORAMIENTO Y EQUIPAMIENTO DEL CENTRO ESCOLAR FLOR DE PINO EN PRINZAPOLKA, RACCN	50,000
Préstamos Externos, Banco Mundial	50,000

MINISTERIO DE EDUCACIÓN

DETALLE DE GASTO DE CAPITAL (PROYECTOS Y OTROS) (Córdobas)

NOMBRE Y FUENTE DE FINANCIAMIENTO	ASIGNACIÓN 2019
MEJORAMIENTO Y EQUIPAMIENTO DEL CENTRO ESCOLAR FAUSTINO FRITZ EN BONANZA, RACCN	50,000
Préstamos Externos, Banco Mundial	50,000
MEJORAMIENTO Y EQUIPAMIENTO DEL CENTRO ESCOLAR SIMEON WALLS EN PRINZAPOLKA , RACCN	50,000
Préstamos Externos, Banco Mundial	50,000
PROGRAMA 013 : EDUCACIÓN PREESCOLAR	
MEJORAMIENTO DE ESTABLECIMIENTOS ESCOLARES EN PREESCOLAR A NIVEL NACIONAL	22,334,000
Rentas del Tesoro Alivio BID	22,334,000
PROGRAMA 016 : FORMACIÓN Y DESARROLLO PROFESIONAL DOCENTE	
MEJORAMIENTO Y EQUIPAMIENTO DE LA ESCUELA NORMAL GREGORIO AGUILAR BAREA EN JUIGALPA	34,239,497
Rentas del Tesoro Alivio BID	34,239,497
OTROS	265,705,719
PROGRAMA 001 : ACTIVIDADES CENTRALES	
EQUIPO DE OFICINA	5,915,000
Rentas del Tesoro	5,915,000
EQUIPO DE COMPUTACIÓN	355,605
Préstamos Externos, Banco Mundial	355,605
PROGRAMAS DE INFORMÁTICA (SOFTWARE)	4,224,657
Préstamos Externos, Banco Mundial	4,224,657
PROGRAMA 011 : EDUCACIÓN PRIMARIA	
EQUIPO EDUCACIONAL Y RECREATIVO	40,500,000
Rentas del Tesoro	40,500,000
EQUIPO DE COMPUTACIÓN	3,294,994
Préstamos Externos, Banco Mundial	3,294,994
TRANSFERENCIAS DE CAPITAL DIRECTAS A PERSONAS NATURALES	85,000
Rentas del Tesoro	85,000
PROGRAMA 012 : EDUCACIÓN SECUNDARIA	
EQUIPO EDUCACIONAL Y RECREATIVO	5,000,000
Rentas del Tesoro	5,000,000
EQUIPO DE COMPUTACIÓN	152,496,158
Préstamos Externos, España	152,496,158
PROGRAMA 013 : EDUCACIÓN PREESCOLAR	
EQUIPO DE COMUNICACIÓN Y SEÑALIZACIÓN	12,590,410
Préstamos Externos, Banco Mundial	12,590,410
PROGRAMA 014 : EDUCACIÓN ESPECIAL	
EQUIPO DE COMPUTACIÓN	3,500,000
Rentas del Tesoro	3,500,000
PROGRAMA 016 : FORMACIÓN Y DESARROLLO PROFESIONAL DOCENTE	
EQUIPO DE COMPUTACIÓN	37,743,895
Préstamos Externos, Banco Mundial	37,743,895

MINISTERIO DE EDUCACIÓN

DETALLE DE GASTO DE CAPITAL (PROYECTOS Y OTROS) (Córdobas)

NOMBRE Y FUENTE DE FINANCIAMIENTO	ASIGNACIÓN 2019
TOTAL	1,183,476,134
Rentas del Tesoro	88,404,341
Rentas del Tesoro Alivio BID	505,283,659
Donaciones Externas	236,058,000
Préstamos Externos	353,730,134

ASIGNACIONES PRESUPUESTARIAS POR OBJETO DE GASTO (Córdobas)

TIPO DE GASTO	GRUPO	REGLÓN	CONCEPTO	CRÉDITOS PRESUPUESTARIOS	FTES FINANC.
GASTO CORRIENTE					
	1		SERVICIOS PERSONALES	10,048,275,462	
		111	Salarios de personal permanente	6,237,544,930	11
		112	Décimo tercer mes personal permanente	573,766,392	11
		113	Aporte patronal personal permanente	1,337,095,348	11
		114	Horas extras personal permanente	127,275,458	11
		115	Retribución por localización	144,385,143	11
		116	Retribución por antigüedad	62,878,813	11
		119	Otras retribuciones adicionales al personal permanente	953,070,272	11
		122	Personal por contrato	206,213,005	11
		123	Interinatos por licencia	71,706,600	11
		126	Décimo tercer mes personal no permanente	17,000,000	11
		127	Aporte patronal personal no permanente	50,621,119	11
		143	Indemnización por cese de funciones	19,523,262	11
		144	Beneficios sociales al trabajador	116,538,450	11
		149	Otros beneficios y compensaciones	46,586,593	11
		151	Aporte patronal al INATEC	3,577,077	11
		199	Otros servicios personales	80,493,000	11
	2		SERVICIOS NO PERSONALES	1,048,147,121	
		211	Agua y alcantarillado	78,686,295	11
		212	Energía eléctrica	104,725,476	11
		213	Telefonía	6,325,391	11
		214	Internet	51,073,741	11
		215	Televisión y cable	220,685	11
		216	Servicios de correos	26,028	11
		219	Otros servicios básicos	109,332	52

MINISTERIO DE EDUCACIÓN

ASIGNACIONES PRESUPUESTARIAS POR OBJETO DE GASTO (Córdobas)

TIPO DE GASTO	GRUPO	RENLÓN	CONCEPTO	CRÉDITOS PRESUPUESTARIOS	FTES FINANC.
<u>GASTO CORRIENTE</u>					
	2	SERVICIOS NO PERSONALES			
		222	Arrendamientos de edificios y viviendas	4,721,322	11
		223	Arrendamientos de equipos de oficina	22,800	11
		224	Arrendamientos de equipos de transporte	996,208	11
		224	Arrendamientos de equipos de transporte	420,763	52
		226	Arrendamientos de equipos de comunicaciones	185,535	11
		229	Otros arrendamientos y derechos	956,094	11
		229	Otros arrendamientos y derechos	89,450	52
		231	Mantenimiento y reparación de edificios y viviendas	15,450,860	11
		231	Mantenimiento y reparación de edificios y viviendas	33,129,904	51
		231	Mantenimiento y reparación de edificios y viviendas	131,687,996	52
		234	Mantenimiento y reparación de equipos de transporte, tracción y elevación	23,600,387	11
		235	Mantenimiento y reparación de equipos de computación	503,422	11
		236	Mantenimiento y reparación de equipos de oficina	11,298,209	11
		237	Mantenimiento y reparación de equipos de seguridad y defensa	85,500	11
		239	Mantenimiento y reparación de otras maquinarias y equipos	156,074	11
		241	Estudios, investigaciones y análisis de factibilidad de proyectos de inversión	28,500	11
		242	Supervisión de obras	2,660,000	11
		242	Supervisión de obras	3,160,688	52
		243	Servicios profesionales especializados	176,700	11
		243	Servicios profesionales especializados	1,403,799	52
		244	Servicios de capacitación	10,523,690	11
		244	Servicios de capacitación	6,473,865	52
		245	Actuaciones artísticas y deportivas	107,873	11
		249	Otros servicios técnicos	22,166,278	11
		249	Otros servicios técnicos	19,631,389	52
		251	Servicios de transporte	60,514,591	11
		251	Servicios de transporte	4,280,698	52
		253	Servicios de imprenta, publicaciones y reproducciones	86,900,975	11
		253	Servicios de imprenta, publicaciones y reproducciones	51,067,345	52
		255	Primas y gastos de seguro	5,255,076	11

MINISTERIO DE EDUCACIÓN

ASIGNACIONES PRESUPUESTARIAS POR OBJETO DE GASTO (Córdobas)

TIPO DE GASTO	GRUPO	RENLÓN	CONCEPTO	CRÉDITOS PRESUPUESTARIOS	FTES FINANC.	
GASTO CORRIENTE						
	2	SERVICIOS NO PERSONALES				
		256	Comisiones y gastos bancarios	406,357	11	
		256	Comisiones y gastos bancarios	132,524	52	
		259	Otros servicios comerciales y financieros	330,600	11	
		261	Pasajes para el interior	5,061,485	11	
		261	Pasajes para el interior	928,591	52	
		262	Pasajes para el exterior	706,420	11	
		262	Pasajes para el exterior	298,179	52	
		263	Viáticos para el interior	235,967,743	11	
		263	Viáticos para el interior	1,545,450	13	
		263	Viáticos para el interior	35,396,010	52	
		264	Viáticos para el exterior	226,343	11	
		264	Viáticos para el exterior	49,696	52	
		291	Servicios de ceremonial y protocolo	2,064,228	11	
		292	Servicios de vigilancia y seguridad	62,500	11	
		293	Servicios de limpieza y fumigación	956,698	11	
		299	Otros servicios no personales	23,618,903	11	
		299	Otros servicios no personales	1,572,455	52	
	3	MATERIALES Y SUMINISTROS			1,322,303,368	
		311	Alimentos y bebidas para personas	346,588,772	11	
		311	Alimentos y bebidas para personas	331,300,000	12	
		311	Alimentos y bebidas para personas	1,168,550	13	
		311	Alimentos y bebidas para personas	64,934,800	51	
		311	Alimentos y bebidas para personas	460,930	52	
		314	Productos agroforestales	837,425	11	
		315	Madera, corcho y sus manufacturas	10,960,695	11	
		321	Hilados y telas	1,070,771	11	
		322	Confecciones textiles	1,128,692	11	
		323	Prendas de vestir	7,253,856	11	
		331	Papel	11,409,092	11	
		331	Papel	2,702,795	52	
		332	Productos de artes gráficas	3,651,201	11	

MINISTERIO DE EDUCACIÓN

ASIGNACIONES PRESUPUESTARIAS POR OBJETO DE GASTO (Córdobas)

TIPO DE GASTO	GRUPO	RENLÓN	CONCEPTO	CRÉDITOS PRESUPUESTARIOS	FTES FINANC.
<u>GASTO CORRIENTE</u>					
	3	MATERIALES Y SUMINISTROS			
		332	Productos de artes gráficas	416,805	52
		333	Productos de papel y cartón	4,285,869	11
		333	Productos de papel y cartón	4,570,366	52
		334	Libros, revistas y periódicos	20,854	11
		335	Textos de enseñanza	18,917,920	11
		335	Textos de enseñanza	2,714,800	52
		336	Especies, timbres y valores	24,700	11
		341	Cueros y pieles	42,750	11
		342	Artículos de cuero y calzados	5,501,457	11
		342	Artículos de cuero y calzados	4,296,150	52
		343	Artículos de caucho	449,355	11
		344	Llantas y neumáticos	1,678,604	11
		351	Productos químicos	252,400	11
		352	Productos farmacéuticos y medicinales	642,085	11
		353	Abonos y fertilizantes	18,459	11
		354	Insecticidas, fungicidas y similares	168,475	11
		355	Tintes, pinturas y colorantes	7,162,229	11
		356	Combustibles y lubricantes	36,969,226	11
		357	Productos veterinarios	379,820	11
		358	Productos de material plástico	30,397,441	11
		358	Productos de material plástico	22,470	52
		359	Otros productos químicos	1,033,416	11
		361	Productos ferrosos	1,287,734	11
		362	Productos no ferrosos	865,771	11
		363	Estructuras metálicas acabadas	4,833,401	11
		364	Herramientas menores	12,419,707	11
		369	Otros productos metálicos	2,870,538	11
		371	Productos de arcilla y cerámica	26,600	11
		372	Productos de vidrio	28,482	11
		373	Productos de loza y porcelana	1,639,273	11
		374	Productos de cemento, cal, asbesto y yeso	2,862,214	11

MINISTERIO DE EDUCACIÓN

ASIGNACIONES PRESUPUESTARIAS POR OBJETO DE GASTO (Córdobas)

TIPO DE GASTO	GRUPO	RENLÓN	CONCEPTO	CRÉDITOS PRESUPUESTARIOS	FTES FINANC.	
<u>GASTO CORRIENTE</u>						
	3	MATERIALES Y SUMINISTROS				
		384	Piedra, arcilla y arena	41,430	11	
		391	Útiles de oficina y educacionales	265,031,668	11	
		391	Útiles de oficina y educacionales	60,845,959	52	
		392	Útiles de limpieza y productos sanitarios	7,552,340	11	
		392	Útiles de limpieza y productos sanitarios	55,214	52	
		393	Repuestos y accesorios	14,855,365	11	
		394	Útiles deportivos y recreativos	5,173,332	11	
		394	Útiles deportivos y recreativos	235,893	52	
		395	Utensilios de cocina y comedor	340,565	11	
		396	Instrumental menor médico-quirúrgico y de laboratorio	82,095	11	
		397	Accesorios y materiales eléctricos	37,710,457	11	
		399	Material de seguridad	112,100	11	
	5	TRANSFERENCIAS, SUBSIDIOS Y DONACIONES CORRIENTES			675,684,567	
		511	Transferencias corrientes directas a personas naturales	449,220,014	11	
		513	Otras pensiones específicas	3,072,137	11	
		514	Becas	31,671,938	11	
		514	Becas	1,578,826	51	
		514	Becas	6,475,431	52	
		516	Transferencias corrientes a instituciones privadas del sector social	181,165,347	11	
		552	Transferencias y donaciones corrientes a organismos internacionales	2,235,826	11	
		552	Transferencias y donaciones corrientes a organismos internacionales	265,048	52	
		<u>TOTAL GASTO CORRIENTE</u>			13,094,410,518	
<u>GASTO DE CAPITAL</u>						
	2	SERVICIOS NO PERSONALES			18,969,311	
		242	Supervisión de obras	16,669,311	51	
		249	Otros servicios técnicos	2,300,000	12	
	3	MATERIALES Y SUMINISTROS			3,029,602	
		391	Útiles de oficina y educacionales	2,690,367	12	
		391	Útiles de oficina y educacionales	339,235	52	

MINISTERIO DE EDUCACIÓN

ASIGNACIONES PRESUPUESTARIAS POR OBJETO DE GASTO (Córdobas)

TIPO DE GASTO	GRUPO	RENLÓN	CONCEPTO	CRÉDITOS PRESUPUESTARIOS	FTES FINANC.
<u>GASTO DE CAPITAL</u>					
	4		ACTIVOS NO FINANCIEROS	1,161,392,221	
		421	Equipo de oficina	5,915,000	11
		421	Equipo de oficina	10,148,234	12
		421	Equipo de oficina	3,526,307	52
		423	Equipo educacional y recreativo	45,500,000	11
		423	Equipo educacional y recreativo	11,626,448	12
		423	Equipo educacional y recreativo	21,474,914	51
		423	Equipo educacional y recreativo	2,641,903	52
		426	Equipo de comunicación y señalización	12,590,410	52
		427	Equipo de computación	3,500,000	11
		427	Equipo de computación	193,890,652	52
		441	Construcciones y mejoras de bienes de dominio privado	33,404,341	11
		441	Construcciones y mejoras de bienes de dominio privado	478,518,610	12
		441	Construcciones y mejoras de bienes de dominio privado	197,913,775	51
		441	Construcciones y mejoras de bienes de dominio privado	136,516,970	52
		461	Programas de informática (software)	4,224,657	52
	6		TRANSFERENCIAS Y DONACIONES DE CAPITAL	85,000	
		611	Transferencias de capital directas a personas naturales	85,000	11
			<u>TOTAL GASTO DE CAPITAL</u>	1,183,476,134	
TOTAL MINISTERIO DE EDUCACIÓN				14,277,886,652	