

EMPRESA PORTUARIA NACIONAL

ORGANIGRAMA 2019

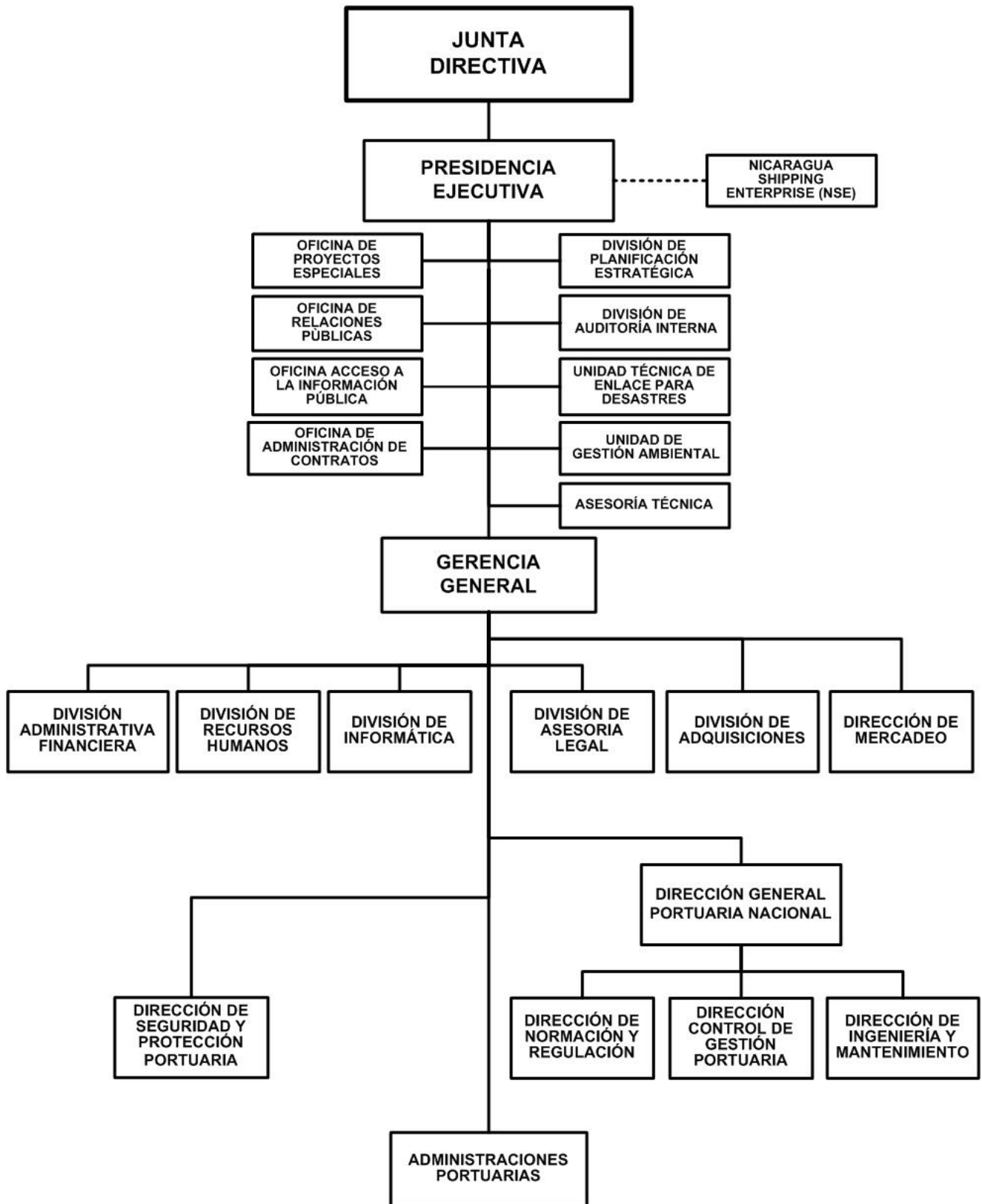

EMPRESA PORTUARIA NACIONAL

OPERACIONES CONSOLIDADAS

(Córdoba)

CONCEPTO	REAL 2017	ESTIMADO 2018	PROGRAMADO 2019
I. INGRESOS	1,384,566,560	1,352,378,650	1,562,099,170
A. INGRESOS CORRIENTES	1,334,566,560	1,298,217,200	1,508,024,170
Ventas de Bienes y Servicios de Entidades del Gobierno General/Ingreso de Explotación de Entidades Empresariales	1,310,829,630	1,283,184,430	1,416,084,790
Otros Ingresos Corrientes	23,736,930	15,032,770	91,939,380
B. INGRESOS DE CAPITAL	50,000,000	54,161,450	54,075,000
Transferencias y Donaciones de Capital Recibidas	50,000,000	54,161,450	54,075,000
II. GASTOS	1,493,368,370	1,388,890,890	1,335,477,400
A. GASTOS CORRIENTES	939,212,500	975,883,010	1,224,677,160
Gastos de operación	686,625,660	772,498,610	904,568,720
Gastos de la Propiedad	5,510,680	12,218,580	180,720,090
Transferencias y Donaciones Corrientes Otorgadas	242,819,310	189,890,620	138,778,830
Otros Gastos Corrientes	4,256,850	1,275,200	609,520
B. GASTOS DE CAPITAL	554,155,870	413,007,880	110,800,240
Activos Fijos y otros Activos	554,155,870	413,007,880	110,800,240
RESULTADO ECONÓMICO (IA - IIA)	395,354,060	322,334,190	283,347,010
III. RESULTADO FINANCIERO (I-II)	(108,801,810)	(36,512,240)	226,621,770
IV. FINANCIAMIENTO	108,801,810	36,512,240	(226,621,770)
C. FUENTES FINANCIERAS	280,889,670	199,493,040	-
Incremento de Pasivos	280,889,670	199,493,040	-
D. APLICACIONES FINANCIERAS	(172,087,860)	(162,980,800)	(226,621,770)
Incremento de Activos Financieros	(52,005,590)	(32,273,290)	(17,631,190)
Disminución de Pasivos	(120,082,270)	(130,707,510)	(208,990,580)