

EMPRESA NACIONAL DE ALIMENTOS BÁSICOS

ORGANIGRAMA 2019

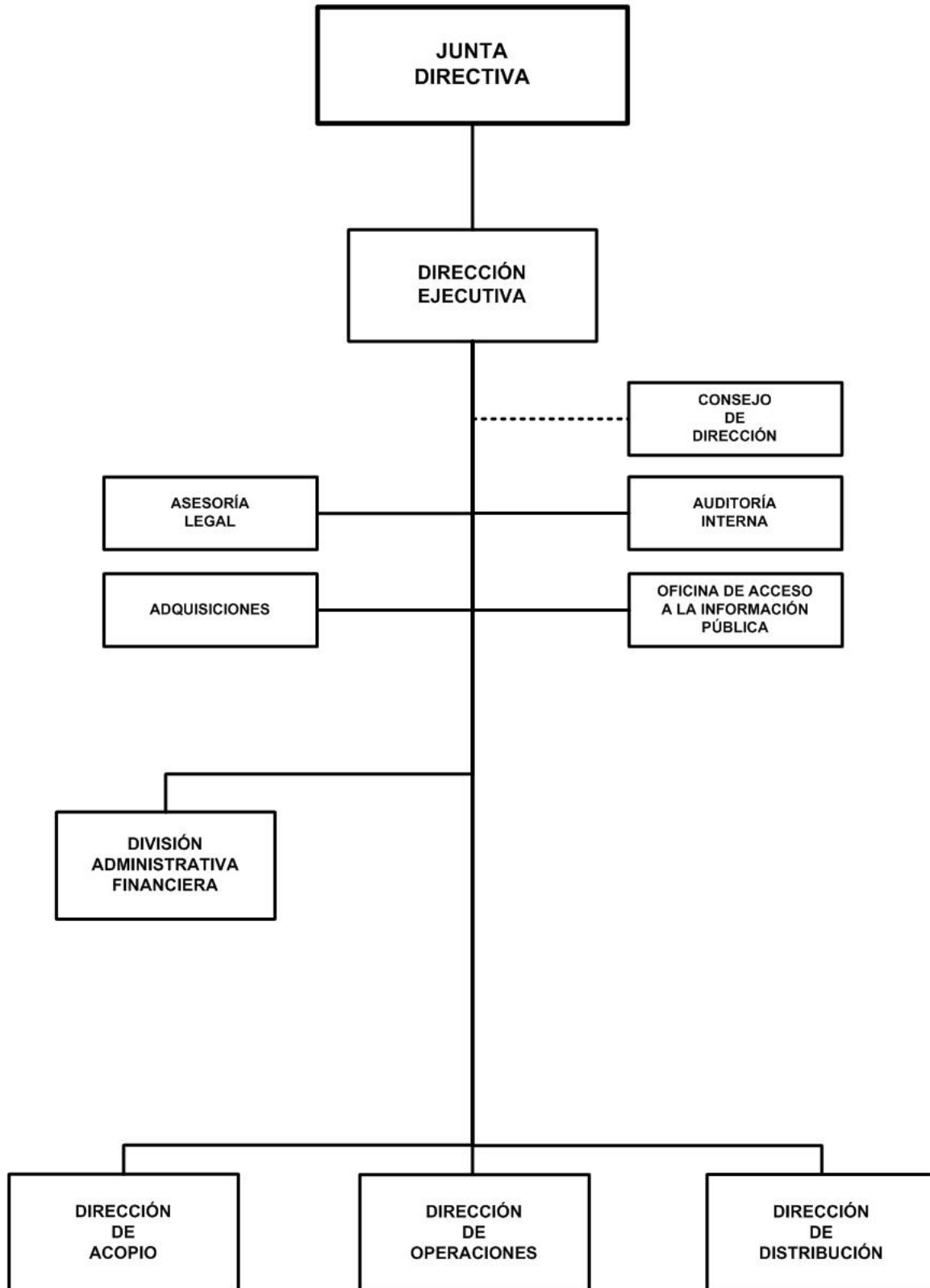

EMPRESA NACIONAL DE ALIMENTOS BÁSICOS

OPERACIONES CONSOLIDADAS

(Córdoba)

| CONCEPTO | REAL 2017 | ESTIMADO 2018 | PROGRAMADO 2019 |
|------------------------------------------------------------------------------------------------------------------|---------------------|----------------------|----------------------|
| I. INGRESOS | 883,493,300 | 969,591,650 | 1,252,032,350 |
| A. INGRESOS CORRIENTES | 883,493,300 | 969,591,650 | 1,252,032,350 |
| Rentas de la Propiedad | 21,275,700 | 21,899,440 | 24,263,380 |
| Ventas de Bienes y Servicios de Entidades del Gobierno General/Ingreso de Explotación de Entidades Empresariales | 801,340,500 | 901,266,230 | 1,152,222,970 |
| Otros Ingresos Corrientes | 60,877,100 | 46,425,980 | 75,546,000 |
| II. GASTOS | 896,679,100 | 770,282,200 | 1,326,212,980 |
| A. GASTOS CORRIENTES | 895,545,700 | 770,012,790 | 1,144,713,390 |
| Gastos de operación | 122,755,200 | 138,043,600 | 223,888,690 |
| Otros Gastos Corrientes | 772,790,500 | 631,969,190 | 920,824,700 |
| B. GASTOS DE CAPITAL | 1,133,400 | 269,410 | 181,499,590 |
| Activos Fijos y otros Activos | 1,133,400 | 269,410 | 181,499,590 |
| RESULTADO ECONÓMICO (IA - IIA) | (12,052,400) | 199,578,860 | 107,318,960 |
| III. RESULTADO FINANCIERO (I-II) | (13,185,800) | 199,309,450 | (74,180,630) |
| IV. FINANCIAMIENTO | 13,185,800 | (199,309,450) | 74,180,630 |
| C. FUENTES FINANCIERAS | 13,185,800 | - | 74,180,630 |
| Disminución de Activos Financieros | 13,185,800 | - | 74,180,630 |
| D. APLICACIONES FINANCIERAS | - | (199,309,450) | - |
| Incremento de Activos Financieros | - | (199,309,450) | - |

NOTA : En Otros Gastos Corrientes, incluye compra, acarreo y empaque de granos básicos.