

SISTEMA NACIONAL DE PREVENCIÓN, MITIGACIÓN Y ATENCIÓN DE DESASTRES

ORGANIGRAMA 2019

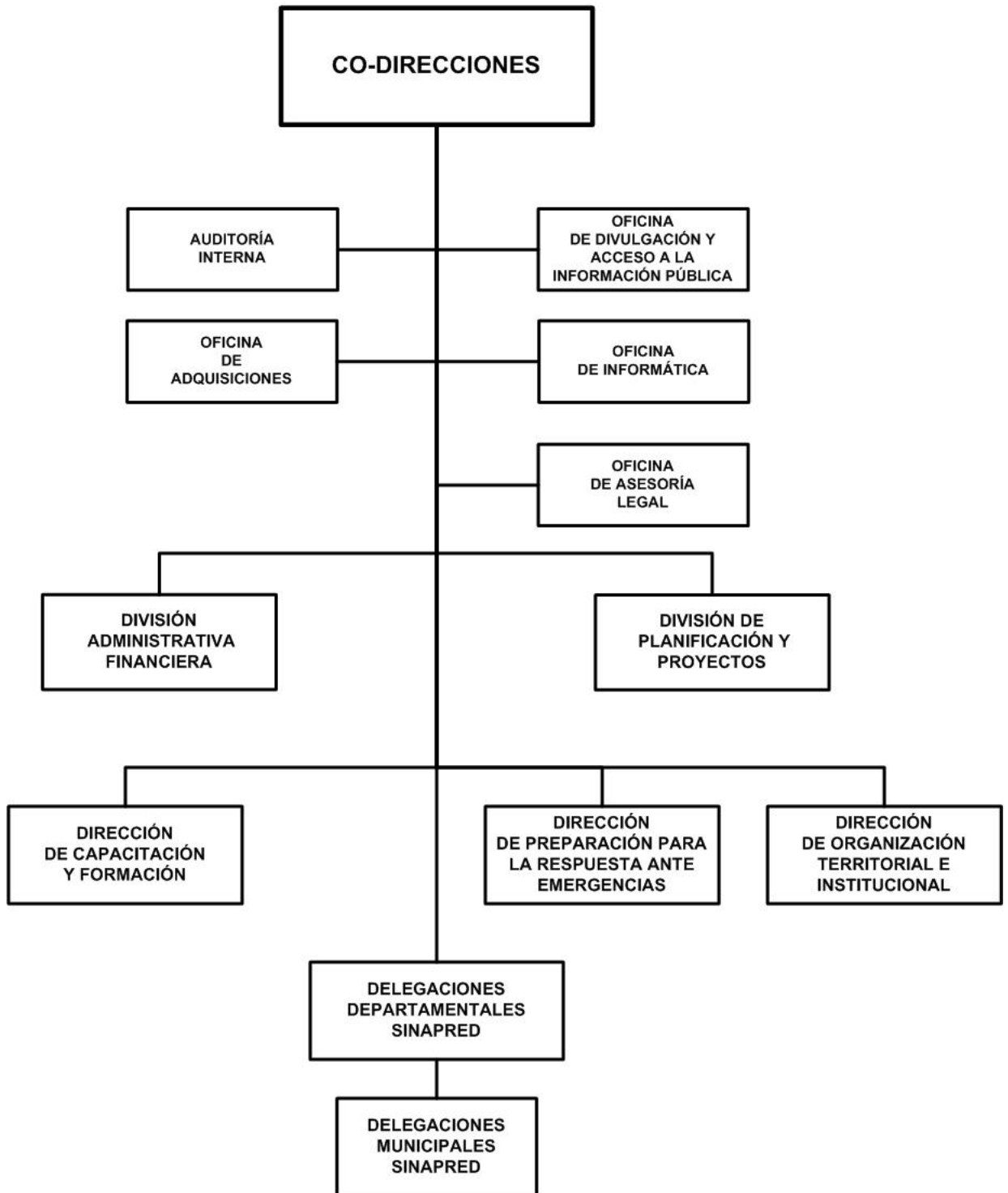

SISTEMA NACIONAL DE PREVENCIÓN, MITIGACIÓN Y ATENCIÓN DE DESASTRES

BASE LEGAL :

Ley No.337, Ley Creadora del Sistema Nacional para la Prevención, Mitigación y Atención de Desastres, publicada en La Gaceta, Diario Oficial No.70 del 07 de abril del 2000 y el Decreto No.39-2000. Reglamento de la Ley No.337, publicado en La Gaceta, Diario Oficial No.86 del 09 de mayo del 2000 y Ley No.863, Ley de Reforma a la Ley No.337, publicada en La Gaceta, Diario Oficial No.90 del 19 de mayo del 2014.

OBJETIVOS Y/O FUNCIONES :

Diseñar e implementar acciones que contribuyan a preservar la integridad de las familias nicaragüenses en situaciones de emergencia y contribuir a su recuperación ante el impacto de fenómenos naturales o socio-naturales.

Elaborar planes, programas y normativas necesarias para crear y permitir el funcionamiento de un sistema interinstitucional, orientado a la reducción del riesgo.

ALCANCES ESPERADOS PARA EL AÑO 2019 :

Promover en las familias nicaragüenses prácticas de prevención para salvaguardar la vida a través del acceso al conocimiento y difusión sobre la gestión integral del riesgo.

Reducir la vulnerabilidad de la población, mediante la realización de simulacros que permitan actuar con beligerancia ante situaciones de riesgos por desastres naturales.

OPERACIONES CONSOLIDADAS

(Córdobas)

CONCEPTO	REAL	ESTIMADO	PROGRAMADO
	2017	2018	2019
I. INGRESOS	183,009,483	90,449,151	91,284,854
A. INGRESOS CORRIENTES	161,388,132	90,449,151	90,406,604
Transferencias y Donaciones Corrientes Recibidas	159,680,453	90,449,151	90,406,604
Otros Ingresos Corrientes	1,707,679	-	-
B. INGRESOS DE CAPITAL	21,621,351	-	878,250
Transferencias y Donaciones de Capital Recibidas	21,621,351	-	878,250
II. GASTOS	166,487,120	91,131,473	91,284,854
A. GASTOS CORRIENTES	142,928,204	90,053,564	90,406,604
Gastos de Consumo	63,178,695	41,598,451	42,177,899
Transferencias y Donaciones Corrientes Otorgadas	79,749,509	48,455,113	48,228,705
B. GASTOS DE CAPITAL	23,558,916	1,077,909	878,250
Construcciones	21,140,540	-	-
Activos Fijos y otros Activos	2,418,376	1,077,909	878,250
RESULTADO ECONÓMICO (IA - IIA)	18,459,928	395,587	-
III. RESULTADO FINANCIERO (I-II)	16,522,363	(682,322)	-
IV. FINANCIAMIENTO	(16,522,363)	682,322	-
C. FUENTES FINANCIERAS	-	682,322	-
Disminución de Activos Financieros	-	682,322	-
D. APLICACIONES FINANCIERAS	(16,522,363)	-	-
Incremento de Activos Financieros	(16,522,363)	-	-

SISTEMA NACIONAL DE PREVENCIÓN, MITIGACIÓN Y ATENCIÓN DE DESASTRES

DETALLE DE GASTO DE CAPITAL (PROYECTOS Y OTROS) (Córdobas)

NOMBRE Y FUENTE DE FINANCIAMIENTO	ASIGNACIÓN 2019
OTROS	878,250
PROGRAMA 001 : ACTIVIDADES CENTRALES	
EQUIPO DE OFICINA	50,000
Rentas del Tesoro	50,000
PROGRAMA 012 : PREVENCIÓN DE DESASTRES	
EQUIPO EDUCACIONAL Y RECREATIVO	331,300
Donaciones Externas, Agencia Suiza para el Desarrollo y la Cooperación	331,300
EQUIPO DE COMPUTACIÓN	331,300
Donaciones Externas, Agencia de los Estados Unidos para el Desarrollo Internacional	165,650
Donaciones Externas, Agencia Suiza para el Desarrollo y la Cooperación	165,650
PROGRAMAS DE INFORMÁTICA (SOFTWARE)	165,650
Donaciones Externas, Agencia Suiza para el Desarrollo y la Cooperación	165,650
TOTAL	878,250
Rentas del Tesoro	50,000
Donaciones Externas	828,250

ASIGNACIONES PRESUPUESTARIAS POR OBJETO DE GASTO (Córdobas)

TIPO DE GASTO	GRUPO	RENLÓN	CONCEPTO	CRÉDITOS PRESUPUESTARIOS	FTES FINANC.
GASTO CORRIENTE					
	1		SERVICIOS PERSONALES	31,689,154	
		111	Salarios de personal permanente	17,279,941	11
		112	Décimo tercer mes personal permanente	1,519,708	11
		113	Aporte patronal personal permanente	3,963,968	11
		114	Horas extras personal permanente	2,626,480	11
		116	Retribución por antigüedad	956,551	11
		119	Otras retribuciones adicionales al personal permanente	1,164,670	11
		121	Salarios de personal transitorio	551,776	11
		126	Décimo tercer mes personal no permanente	45,981	11
		127	Aporte patronal personal no permanente	104,837	11
		144	Beneficios sociales al trabajador	2,656,280	11
		149	Otros beneficios y compensaciones	390,667	11
		151	Aporte patronal al INATEC	428,295	11
	2		SERVICIOS NO PERSONALES	8,127,277	
		211	Agua y alcantarillado	916,840	11
		212	Energía eléctrica	3,285,250	11

SISTEMA NACIONAL DE PREVENCIÓN, MITIGACIÓN Y ATENCIÓN DE DESASTRES

ASIGNACIONES PRESUPUESTARIAS POR OBJETO DE GASTO (Córdobas)

TIPO DE GASTO	GRUPO	RENLÓN	CONCEPTO	CRÉDITOS PRESUPUESTARIOS	FTES FINANC.	
<u>GASTO CORRIENTE</u>						
	2	SERVICIOS NO PERSONALES				
		213	Telefonía	323,201	11	
		214	Internet	340,825	11	
		224	Arrendamientos de equipos de transporte	18,498	11	
		227	Arrendamientos de equipos de computación	52,836	11	
		231	Mantenimiento y reparación de edificios y viviendas	98,152	11	
		234	Mantenimiento y reparación de equipos de transporte, tracción y elevación	96,884	11	
		239	Mantenimiento y reparación de otras maquinarias y equipos	56,892	11	
		243	Servicios profesionales especializados	1,215,871	51	
		253	Servicios de imprenta, publicaciones y reproducciones	265,040	51	
		254	Servicios de publicidad y propaganda	350,700	51	
		255	Primas y gastos de seguro	183,593	11	
		263	Viáticos para el interior	428,800	11	
		263	Viáticos para el interior	364,871	51	
		264	Viáticos para el exterior	129,024	11	
	3	MATERIALES Y SUMINISTROS			2,361,468	
		311	Alimentos y bebidas para personas	151,656	11	
		311	Alimentos y bebidas para personas	1,012,472	51	
		323	Prendas de vestir	137,763	11	
		331	Papel	96,186	11	
		342	Artículos de cuero y calzados	47,250	11	
		344	Llantas y neumáticos	176,700	11	
		356	Combustibles y lubricantes	324,000	11	
		391	Útiles de oficina y educacionales	129,778	11	
		391	Útiles de oficina y educacionales	165,650	51	
		392	Útiles de limpieza y productos sanitarios	120,013	11	
	5	TRANSFERENCIAS, SUBSIDIOS Y DONACIONES CORRIENTES			48,228,705	
		511	Transferencias corrientes directas a personas naturales	47,250,000	12	
		552	Transferencias y donaciones corrientes a organismos internacionales	978,705	11	
		<u>TOTAL GASTO CORRIENTE</u>			90,406,604	

SISTEMA NACIONAL DE PREVENCIÓN, MITIGACIÓN Y ATENCIÓN DE DESASTRES

ASIGNACIONES PRESUPUESTARIAS POR OBJETO DE GASTO (Córdobas)

TIPO DE GASTO	GRUPO	REGLÓN	CONCEPTO	CRÉDITOS PRESUPUESTARIOS	FTES FINANC.
<u>GASTO DE CAPITAL</u>					
	4		ACTIVOS NO FINANCIEROS	878,250	
		421	Equipo de oficina	50,000	11
		423	Equipo educacional y recreativo	331,300	51
		427	Equipo de computación	331,300	51
		461	Programas de informática (software)	165,650	51
			<u>TOTAL GASTO DE CAPITAL</u>	878,250	
TOTAL SISTEMA NACIONAL DE PREVENCIÓN, MITIGACIÓN Y ATENCIÓN DE DESASTRES				91,284,854	