

# INSTITUTO NICARAGÜENSE DE TURISMO

## ORGANIGRAMA 2019

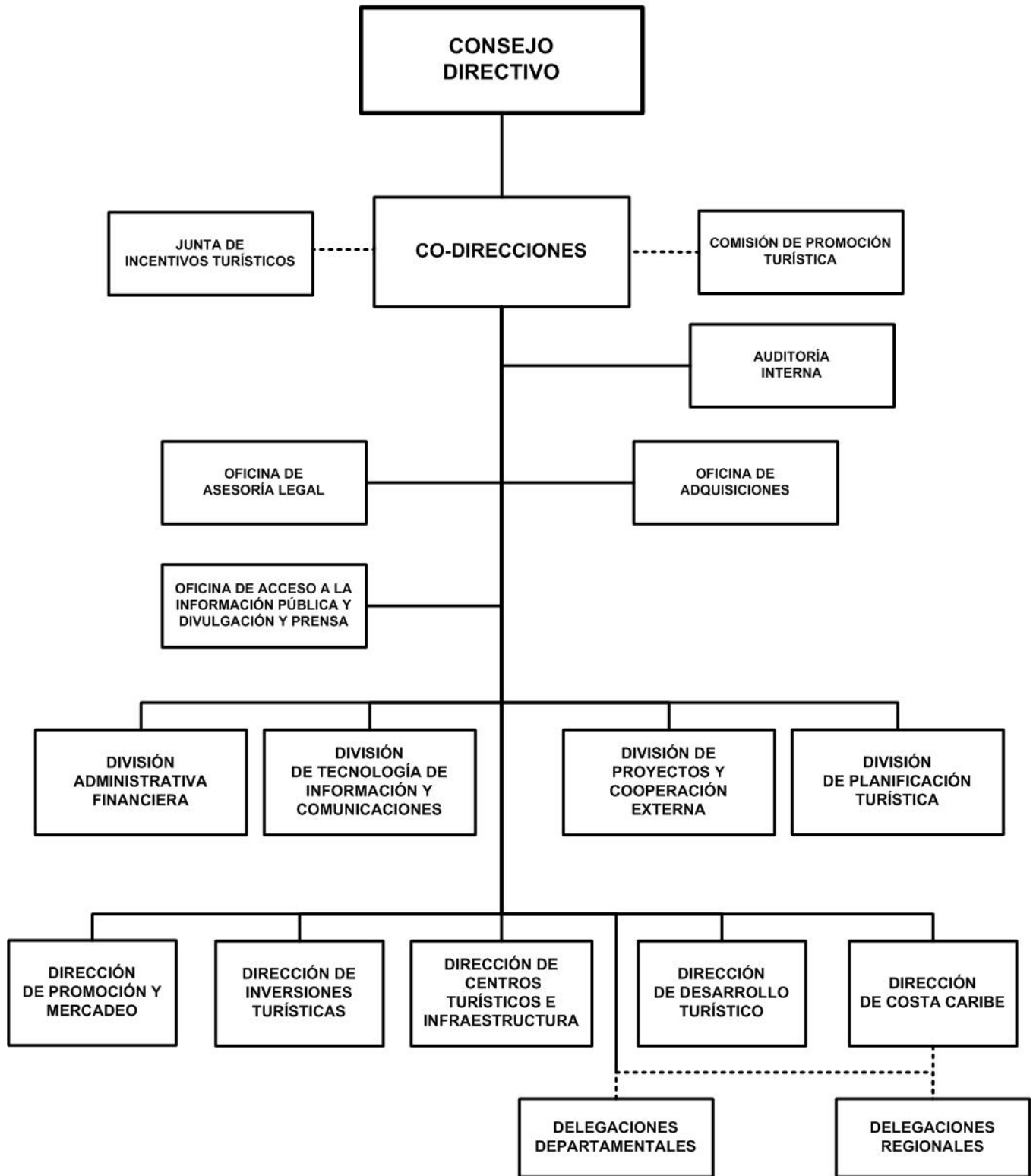

# INSTITUTO NICARAGÜENSE DE TURISMO

## BASE LEGAL:

Ley No.298, Ley Creadora del Instituto Nicaragüense de Turismo, publicada en la Gaceta, Diario Oficial No.149 del 11 de agosto de 1988 y el Decreto No.64-98, Reglamento de la Ley Creadora del Instituto Nicaragüense de Turismo, publicada en la Gaceta, Diario Oficial No.190 del 09 de octubre de 1998.

## OBJETIVOS Y/O FUNCIONES:

Promover el desarrollo sostenible del sector turístico nicaragüense, fortaleciendo las potencialidades de Nicaragua como destino turístico.

Promover créditos para las MIPYMES turísticas, que facilitan el crecimiento y desarrollo de los emprendimientos empresariales, familiares, cooperativas y comunitarias.

## ALCANCES ESPERADOS PARA EL AÑO 2019 :

Promover fiestas patronales y celebraciones religiosas de los diversos departamentos del país, elaborar propuestas de rutas turísticas, con el objetivo de potenciar los diversos atractivos y productos turísticos del país.

### OPERACIONES CONSOLIDADAS

(Córdobas)

CONCEPTO	REAL 2017	ESTIMADO 2018	PROGRAMADO 2019
<b>I. INGRESOS</b>	<b>482,918,171</b>	<b>525,181,755</b>	<b>399,504,000</b>
<b>A. INGRESOS CORRIENTES</b>	<b>482,833,164</b>	<b>514,092,755</b>	<b>399,504,000</b>
Ventas de Bienes y Servicios de Entidades del Gobierno General/Ingreso de Explotación de Entidades Empresariales	383,734,595	405,641,000	303,556,000
Transferencias y Donaciones Corrientes Recibidas	99,098,569	108,451,755	95,948,000
<b>B. INGRESOS DE CAPITAL</b>	<b>85,007</b>	<b>11,089,000</b>	-
Transferencias y Donaciones de Capital Recibidas	85,007	11,089,000	-
<b>II. GASTOS</b>	<b>468,341,554</b>	<b>525,181,755</b>	<b>399,504,000</b>
<b>A. GASTOS CORRIENTES</b>	<b>422,951,856</b>	<b>503,102,755</b>	<b>397,986,000</b>
Gastos de Consumo	382,340,730	475,398,863	380,473,667
Prestaciones de la Seguridad Social	-	100,000	80,000
Transferencias y Donaciones Corrientes Otorgadas	40,611,126	27,603,892	17,432,333
<b>B. GASTOS DE CAPITAL</b>	<b>45,389,698</b>	<b>22,079,000</b>	<b>1,518,000</b>
Construcciones	12,484,899	6,771,000	-
Activos Fijos y otros Activos	15,485,799	12,605,853	1,518,000
Transferencias y Donaciones de Capital Otorgadas	17,419,000	2,702,147	-
<b>RESULTADO ECONÓMICO (IA - IIA)</b>	<b>59,881,308</b>	<b>10,990,000</b>	<b>1,518,000</b>
<b>III. RESULTADO FINANCIERO (I-II)</b>	<b>14,576,617</b>	-	-
<b>IV. FINANCIAMIENTO</b>	<b>(14,576,617)</b>	-	-
<b>C. FUENTES FINANCIERAS</b>	<b>10,505,396</b>	-	-
Incremento de Pasivos	10,505,396	-	-
<b>D. APLICACIONES FINANCIERAS</b>	<b>(25,082,013)</b>	-	-
Incremento de Activos Financieros	(25,082,013)	-	-

# INSTITUTO NICARAGÜENSE DE TURISMO

## DETALLE DE GASTO DE CAPITAL (PROYECTOS Y OTROS) (Córdobas)

NOMBRE Y FUENTE DE FINANCIAMIENTO	ASIGNACIÓN 2019
<b>OTROS</b>	<b>1,518,000</b>
PROGRAMA 001 : APOYO A LA GESTION INSTITUCIONAL	
<b>EQUIPO DE COMPUTACIÓN</b>	<b>1,518,000</b>
Recursos Propios	1,518,000
<b>TOTAL</b>	<b>1,518,000</b>
Recursos Propios	1,518,000

## ASIGNACIONES PRESUPUESTARIAS POR OBJETO DE GASTO (Córdobas)

TIPO DE GASTO	GRUPO	RENGLÓN	CONCEPTO	CRÉDITOS PRESUPUESTARIOS	FTES FINANC.
<b><u>GASTO CORRIENTE</u></b>					
	<b>1</b>	<b>SERVICIOS PERSONALES</b>		<b>196,755,509</b>	
		111	Salarios de personal permanente	46,484,191	11
		111	Salarios de personal permanente	48,369,046	14
		112	Décimo tercer mes personal permanente	5,787,663	11
		112	Décimo tercer mes personal permanente	6,179,090	14
		113	Aporte patronal personal permanente	9,183,706	11
		113	Aporte patronal personal permanente	12,408,656	14
		114	Horas extras personal permanente	950,526	11
		114	Horas extras personal permanente	5,705,284	14
		116	Retribución por antigüedad	3,609,408	11
		116	Retribución por antigüedad	7,426,998	14
		119	Otras retribuciones adicionales al personal permanente	3,722,375	11
		119	Otras retribuciones adicionales al personal permanente	3,690,590	14
		121	Salarios de personal transitorio	9,044,218	14
		125	Jornales por séptimo día y vacaciones	777,898	14
		126	Décimo tercer mes personal no permanente	777,898	14
		127	Aporte patronal personal no permanente	2,047,757	14
		128	Horas extras personal transitorio	1,180,420	14
		141	Pago por vacaciones	1,750,000	14
		143	Indemnización por cese de funciones	3,050,000	11
		143	Indemnización por cese de funciones	2,000,000	14
		144	Beneficios sociales al trabajador	1,635,159	11

# INSTITUTO NICARAGÜENSE DE TURISMO

## ASIGNACIONES PRESUPUESTARIAS POR OBJETO DE GASTO (Córdobas)

TIPO DE GASTO	GRUPO	RENLÓN	CONCEPTO	CRÉDITOS PRESUPUESTARIOS	FTES FINANC.
<b><u>GASTO CORRIENTE</u></b>					
	<b>1</b>	<b>SERVICIOS PERSONALES</b>			
		144	Beneficios sociales al trabajador	17,690,212	14
		149	Otros beneficios y compensaciones	920,000	11
		149	Otros beneficios y compensaciones	120,000	14
		151	Aporte patronal al INATEC	1,519,414	11
		151	Aporte patronal al INATEC	725,000	14
	<b>2</b>	<b>SERVICIOS NO PERSONALES</b>		<b>158,676,192</b>	
		211	Agua y alcantarillado	129,996	11
		211	Agua y alcantarillado	930,130	14
		212	Energía eléctrica	4,946,405	11
		212	Energía eléctrica	4,188,120	14
		213	Telefonía	2,346,668	11
		213	Telefonía	320,875	14
		214	Internet	1,038,555	11
		214	Internet	485,000	14
		216	Servicios de correos	353,313	11
		216	Servicios de correos	21,200	14
		219	Otros servicios básicos	1,213,530	14
		222	Arrendamientos de edificios y viviendas	4,219,825	14
		224	Arrendamientos de equipos de transporte	90,000	14
		225	Arrendamientos de equipos de producción	37,000	14
		228	Derechos sobre bienes intangibles	500,000	14
		229	Otros arrendamientos y derechos	4,119,552	14
		231	Mantenimiento y reparación de edificios y viviendas	76,080	14
		232	Mantenimiento y reparación de vías de comunicación	21,000	14
		233	Mantenimiento y reparación de obras urbanísticas	1,384,000	14
		234	Mantenimiento y reparación de equipos de transporte, tracción y elevación	4,598,000	14
		235	Mantenimiento y reparación de equipos de computación	68,200	14
		236	Mantenimiento y reparación de equipos de oficina	136,400	14
		237	Mantenimiento y reparación de equipos de seguridad y defensa	50,000	14
		239	Mantenimiento y reparación de otras maquinarias y equipos	60,000	14
		241	Estudios, investigaciones y análisis de factibilidad de proyectos de inversión	35,000	14

# INSTITUTO NICARAGÜENSE DE TURISMO

## ASIGNACIONES PRESUPUESTARIAS POR OBJETO DE GASTO (Córdobas)

TIPO DE GASTO	GRUPO	RENGLÓN	CONCEPTO	CRÉDITOS PRESUPUESTARIOS	FTES FINANC.	
<b><u>GASTO CORRIENTE</u></b>						
	<b>2</b>	<b>SERVICIOS NO PERSONALES</b>				
		242	Supervisión de obras	115,000	14	
		243	Servicios profesionales especializados	1,705,000	14	
		243	Servicios profesionales especializados	100,000	51	
		244	Servicios de capacitación	1,250,500	14	
		245	Actuaciones artísticas y deportivas	3,312,000	14	
		249	Otros servicios técnicos	1,829,500	14	
		251	Servicios de transporte	340,400	14	
		253	Servicios de imprenta, publicaciones y reproducciones	9,346,250	14	
		254	Servicios de publicidad y propaganda	2,878,000	11	
		254	Servicios de publicidad y propaganda	80,767,050	14	
		255	Primas y gastos de seguro	1,675,000	14	
		256	Comisiones y gastos bancarios	1,049,370	14	
		261	Pasajes para el interior	1,789,337	14	
		262	Pasajes para el exterior	972,010	14	
		263	Viáticos para el interior	735,000	11	
		263	Viáticos para el interior	5,951,155	14	
		264	Viáticos para el exterior	449,100	14	
		269	Otros pasajes y viáticos	139,390	14	
		271	Impuestos	78,330	14	
		272	Tasas	35,600	14	
		273	Derechos	100,600	14	
		291	Servicios de ceremonial y protocolo	1,094,750	11	
		291	Servicios de ceremonial y protocolo	8,322,507	14	
		292	Servicios de vigilancia y seguridad	900,000	14	
		293	Servicios de limpieza y fumigación	66,240	14	
		299	Otros servicios no personales	376,621	11	
		299	Otros servicios no personales	1,928,633	14	
	<b>3</b>	<b>MATERIALES Y SUMINISTROS</b>			<b>25,041,966</b>	
		311	Alimentos y bebidas para personas	60,234	11	
		311	Alimentos y bebidas para personas	1,369,164	14	
		314	Productos agroforestales	250,000	14	

# INSTITUTO NICARAGÜENSE DE TURISMO

## ASIGNACIONES PRESUPUESTARIAS POR OBJETO DE GASTO (Córdobas)

TIPO DE GASTO	GRUPO	RENLÓN	CONCEPTO	CRÉDITOS PRESUPUESTARIOS	FTES FINANC.
<b><u>GASTO CORRIENTE</u></b>					
	<b>3</b>	<b>MATERIALES Y SUMINISTROS</b>			
		315	Madera, corcho y sus manufacturas	142,420	14
		321	Hilados y telas	143,050	14
		322	Confecciones textiles	2,003,126	14
		323	Prendas de vestir	584,000	14
		331	Papel	231,396	11
		331	Papel	570,490	14
		332	Productos de artes gráficas	35,680	11
		332	Productos de artes gráficas	964,143	14
		333	Productos de papel y cartón	354,473	11
		333	Productos de papel y cartón	475,800	14
		334	Libros, revistas y periódicos	105,800	14
		336	Especies, timbres y valores	16,240	14
		341	Cueros y pieles	20,000	14
		342	Artículos de cuero y calzados	90,000	14
		343	Artículos de caucho	55,800	14
		344	Llantas y neumáticos	284,384	11
		344	Llantas y neumáticos	1,141,800	14
		351	Productos químicos	384,450	14
		352	Productos farmacéuticos y medicinales	102,000	14
		353	Abonos y fertilizantes	36,000	14
		354	Insecticidas, fungicidas y similares	112,200	14
		355	Tintes, pinturas y colorantes	216,787	11
		355	Tintes, pinturas y colorantes	639,100	14
		356	Combustibles y lubricantes	1,362,646	11
		356	Combustibles y lubricantes	7,272,233	14
		358	Productos de material plástico	172,000	14
		359	Otros productos químicos	1,351,000	14
		361	Productos ferrosos	96,000	14
		362	Productos no ferrosos	42,400	14
		364	Herramientas menores	136,600	14
		369	Otros productos metálicos	164,800	14

# INSTITUTO NICARAGÜENSE DE TURISMO

## ASIGNACIONES PRESUPUESTARIAS POR OBJETO DE GASTO (Córdobas)

TIPO DE GASTO	GRUPO	RENLÓN	CONCEPTO	CRÉDITOS PRESUPUESTARIOS	FTES FINANC.	
<b><u>GASTO CORRIENTE</u></b>						
	<b>3</b>	<b>MATERIALES Y SUMINISTROS</b>				
		371	Productos de arcilla y cerámica	97,000	14	
		372	Productos de vidrio	30,000	14	
		373	Productos de loza y porcelana	80,000	14	
		374	Productos de cemento, cal, asbesto y yeso	38,000	14	
		384	Piedra, arcilla y arena	49,000	14	
		391	Útiles de oficina y educacionales	582,500	11	
		391	Útiles de oficina y educacionales	1,159,831	14	
		392	Útiles de limpieza y productos sanitarios	49,500	11	
		392	Útiles de limpieza y productos sanitarios	523,300	14	
		393	Repuestos y accesorios	116,825	11	
		393	Repuestos y accesorios	425,732	14	
		395	Utensilios de cocina y comedor	145,200	14	
		397	Accesorios y materiales eléctricos	216,825	11	
		397	Accesorios y materiales eléctricos	456,537	14	
		399	Material de seguridad	85,500	14	
	<b>5</b>	<b>TRANSFERENCIAS, SUBSIDIOS Y DONACIONES CORRIENTES</b>			<b>17,512,333</b>	
		512	Pensiones y jubilaciones de la seguridad social	80,000	14	
		515	Gratificaciones y recompensas	1,575,000	11	
		515	Gratificaciones y recompensas	1,485,000	14	
		552	Transferencias y donaciones corrientes a organismos internacionales	14,372,333	14	
		<b><u>TOTAL GASTO CORRIENTE</u></b>			<b>397,986,000</b>	
<b><u>GASTO DE CAPITAL</u></b>						
	<b>4</b>	<b>ACTIVOS NO FINANCIEROS</b>			<b>1,518,000</b>	
		427	Equipo de computación	1,518,000	14	
		<b><u>TOTAL GASTO DE CAPITAL</u></b>			<b>1,518,000</b>	
<b>TOTAL INSTITUTO NICARAGÜENSE DE TURISMO</b>				<b>399,504,000</b>		