

INSTITUTO NICARAGÜENSE DE TECNOLOGÍA AGROPECUARIA

ORGANIGRAMA 2019

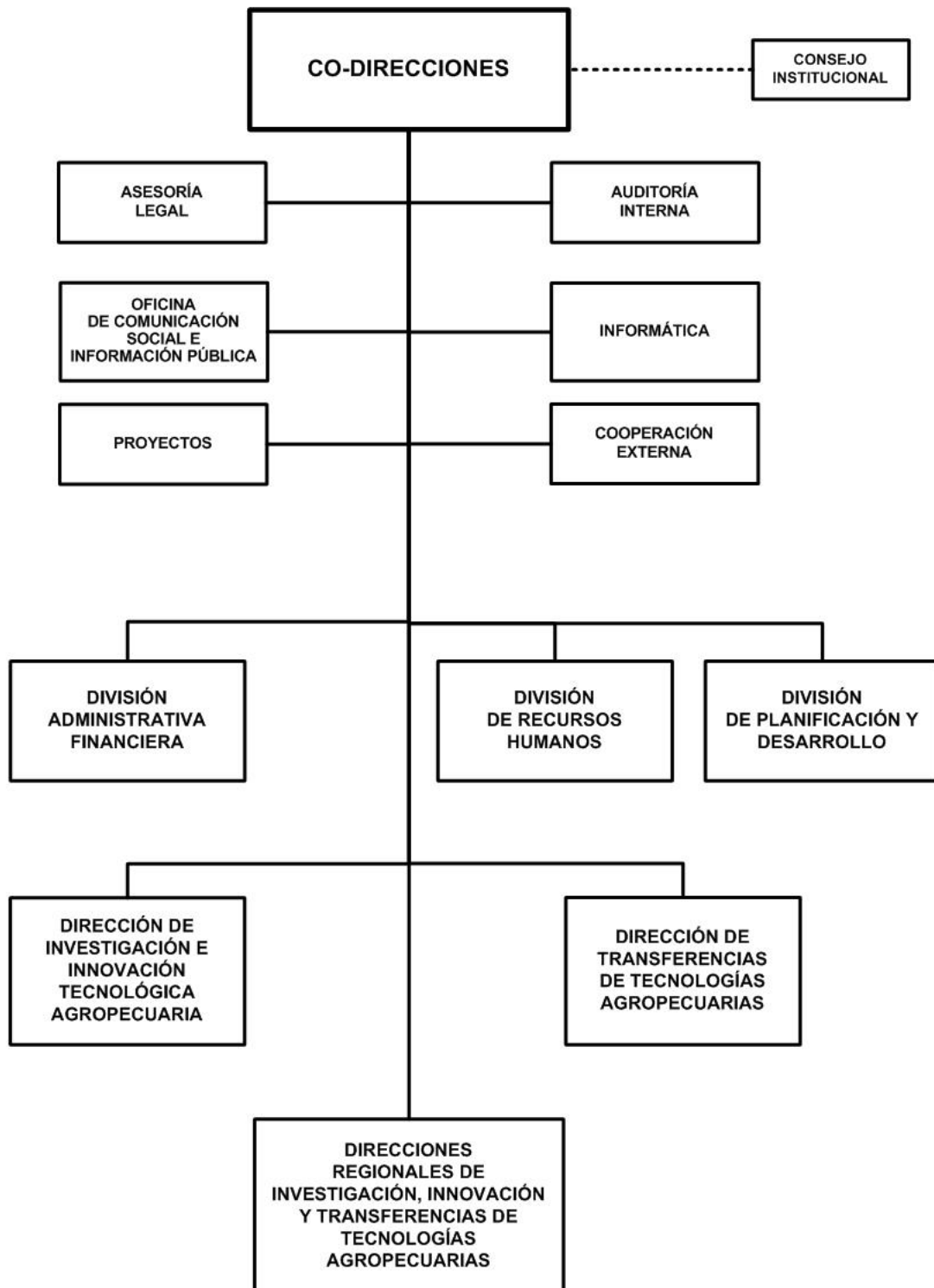

INSTITUTO NICARAGÜENSE DE TECNOLOGÍA AGROPECUARIA

BASE LEGAL:

Decreto No.22-93, Creación del Instituto Nicaragüense de Tecnología Agropecuaria (INTA), publicado en La Gaceta, Diario Oficial No.61 del 26 de marzo de 1993, Decreto No.40-2001, publicado en La Gaceta, Diario Oficial No.75 del 23 de abril del 2001 y Reforma al Decreto No.22-93, Creación del Instituto Nicaragüense de Tecnología Agropecuaria, mediante Decreto No.19-2002 publicado en La Gaceta, Diario Oficial No.42 del 01 de marzo del 2002.

OBJETIVOS Y/O FUNCIONES:

Transferir, trasladar, compartir y difundir los resultados de la investigación e innovación a los técnicos del Sistema Nacional de Producción Consumo y Comercio y a productores en general.

Generar nuevas tecnologías que contribuyan al incremento de la productividad sostenible, con adaptaciones al cambio climático y seguridad alimentaria en diversas zonas agroclimáticas del país.

ALCANCES ESPERADOS PARA EL AÑO 2019:

Desarrollar 16 nuevas tecnologías y prácticas para el manejo de cultivos, ganadería, uso y manejo del agua, a fin de reducir el uso de agroquímicos y afectaciones de plagas o enfermedades como efecto del cambio climático. Así como, producir 15,000 dosis de bioinsumos a fin de contribuir al incremento de la productividad con enfoque agroecológico.

Establecer 30 tecnologías y 33 prácticas agropecuarias en Fincas de Investigación e Innovación Tecnológica, Bancos Comunitarios de Semilla, Centros de Experimentación y Centro de Desarrollo Tecnológico.

OPERACIONES CONSOLIDADAS

(Córdobas)

CONCEPTO	REAL 2017	ESTIMADO 2018	PROGRAMADO 2019
I. INGRESOS	452,070,761	276,717,207	272,596,860
A. INGRESOS CORRIENTES	321,824,138	271,991,744	257,953,000
Transferencias y Donaciones Corrientes Recibidas	321,824,138	271,991,744	257,953,000
B. INGRESOS DE CAPITAL	130,246,623	4,725,463	14,643,860
Transferencias y Donaciones de Capital Recibidas	130,246,623	4,725,463	14,643,860
II. GASTOS	431,194,511	276,717,207	272,596,860
A. GASTOS CORRIENTES	301,685,724	271,991,744	257,953,000
Gastos de Consumo	295,750,247	270,217,046	257,903,000
Transferencias y Donaciones Corrientes Otorgadas	5,935,477	1,774,698	50,000
B. GASTOS DE CAPITAL	129,508,787	4,725,463	14,643,860
Construcciones	108,115,092	3,068,920	14,643,860
Activos Fijos y otros Activos	19,761,396	1,656,543	-
Transferencias y Donaciones de Capital Otorgadas	1,632,299	-	-
RESULTADO ECONÓMICO (IA - IIA)	20,138,414	-	-
III. RESULTADO FINANCIERO (I-II)	20,876,250	-	-
IV. FINANCIAMIENTO	(20,876,250)	-	-
D. APLICACIONES FINANCIERAS	(20,876,250)	-	-
Incremento de Activos Financieros	(20,876,250)	-	-

INSTITUTO NICARAGÜENSE DE TECNOLOGÍA AGROPECUARIA

DETALLE DE GASTO DE CAPITAL (PROYECTOS Y OTROS) (Córdobas)

NOMBRE Y FUENTE DE FINANCIAMIENTO	ASIGNACIÓN 2019
PROYECTO	14,643,860
PROGRAMA 016 : INVESTIGACIÓN TECNOLÓGICA	
REEMPLAZO DE LA ESTACIÓN EXPERIMENTAL LAS LATAS EN JINOTEGA	8,845,910
Préstamos Externos, Banco Centroamericano de Integración Económica	8,845,910
REEMPLAZO DE LA ESTACIÓN EXPERIMENTAL MIRAFLORES EN ESTELÍ	5,797,950
Préstamos Externos, Banco Centroamericano de Integración Económica	5,797,950
TOTAL	14,643,860
Préstamos Externos	14,643,860

ASIGNACIONES PRESUPUESTARIAS POR OBJETO DE GASTO (Córdobas)

TIPO DE GASTO	GRUPO	RENLÓN	CONCEPTO	CRÉDITOS PRESUPUESTARIOS	FTES FINANC.
GASTO CORRIENTE					
	1		SERVICIOS PERSONALES	200,033,858	
		111	Salarios de personal permanente	111,520,140	11
		112	Décimo tercer mes personal permanente	10,303,143	11
		113	Aporte patronal personal permanente	23,491,166	11
		115	Retribución por localización	120,000	13
		116	Retribución por antigüedad	12,117,576	11
		119	Otras retribuciones adicionales al personal permanente	8,035,010	11
		121	Salarios de personal transitorio	4,300,412	13
		121	Salarios de personal transitorio	8,773,445	51
		122	Personal por contrato	287,152	11
		125	Jornales por séptimo día y vacaciones	400,000	13
		126	Décimo tercer mes personal no permanente	358,368	13
		126	Décimo tercer mes personal no permanente	731,108	51
		127	Aporte patronal personal no permanente	52,414	11
		127	Aporte patronal personal no permanente	817,078	13
		127	Aporte patronal personal no permanente	1,805,843	51
		128	Horas extras personal transitorio	1,500,000	13
		141	Pago por vacaciones	731,111	51
		143	Indemnización por cese de funciones	281,587	11
		144	Beneficios sociales al trabajador	9,766,134	13

INSTITUTO NICARAGÜENSE DE TECNOLOGÍA AGROPECUARIA

ASIGNACIONES PRESUPUESTARIAS POR OBJETO DE GASTO (Córdobas)

TIPO DE GASTO	GRUPO	RENLÓN	CONCEPTO	CRÉDITOS PRESUPUESTARIOS	FTES FINANC.	
<u>GASTO CORRIENTE</u>						
	1	SERVICIOS PERSONALES				
		151	Aporte patronal al INATEC	2,472,754	11	
		151	Aporte patronal al INATEC	86,008	13	
		151	Aporte patronal al INATEC	190,088	51	
		199	Otros servicios personales	1,893,321	11	
	2	SERVICIOS NO PERSONALES			36,251,213	
		211	Agua y alcantarillado	251,060	11	
		212	Energía eléctrica	10,886,992	11	
		213	Telefonía	1,000,000	11	
		213	Telefonía	477,072	51	
		214	Internet	2,055,866	11	
		222	Arrendamientos de edificios y viviendas	92,160	11	
		225	Arrendamientos de equipos de producción	93,750	13	
		228	Derechos sobre bienes intangibles	587,760	11	
		231	Mantenimiento y reparación de edificios y viviendas	1,000,000	11	
		234	Mantenimiento y reparación de equipos de transporte, tracción y elevación	93,750	13	
		234	Mantenimiento y reparación de equipos de transporte, tracción y elevación	212,032	51	
		235	Mantenimiento y reparación de equipos de computación	66,260	51	
		238	Mantenimiento y reparación de otras infraestructuras	350,550	11	
		239	Mantenimiento y reparación de otras maquinarias y equipos	93,750	13	
		243	Servicios profesionales especializados	43,000	11	
		243	Servicios profesionales especializados	1,417,964	51	
		244	Servicios de capacitación	2,017,840	11	
		244	Servicios de capacitación	1,532,057	51	
		249	Otros servicios técnicos	1,168,010	11	
		249	Otros servicios técnicos	93,750	13	
		253	Servicios de imprenta, publicaciones y reproducciones	456,200	51	
		254	Servicios de publicidad y propaganda	1,791,675	51	
		255	Primas y gastos de seguro	1,200,000	11	
		255	Primas y gastos de seguro	68,082	51	
		262	Pasajes para el exterior	66,401	11	

INSTITUTO NICARAGÜENSE DE TECNOLOGÍA AGROPECUARIA

ASIGNACIONES PRESUPUESTARIAS POR OBJETO DE GASTO (Córdobas)

TIPO DE GASTO	GRUPO	RENLÓN	CONCEPTO	CRÉDITOS PRESUPUESTARIOS	FTES FINANC.	
<u>GASTO CORRIENTE</u>						
	2	SERVICIOS NO PERSONALES				
		263	Viáticos para el interior	5,693,060	11	
		263	Viáticos para el interior	1,133,752	51	
		264	Viáticos para el exterior	22,500	11	
		271	Impuestos	100,000	11	
		273	Derechos	41,750	11	
		291	Servicios de ceremonial y protocolo	70,677	51	
		293	Servicios de limpieza y fumigación	93,750	13	
		299	Otros servicios no personales	1,885,993	11	
		299	Otros servicios no personales	93,750	13	
	3	MATERIALES Y SUMINISTROS			21,617,929	
		311	Alimentos y bebidas para personas	101,694	11	
		312	Alimentos para animales	99,450	11	
		312	Alimentos para animales	93,750	13	
		313	Materia prima de origen animal	93,750	13	
		314	Productos agroforestales	98,474	11	
		314	Productos agroforestales	93,750	13	
		314	Productos agroforestales	1,358,330	51	
		331	Papel	24,000	11	
		344	Llantas y neumáticos	1,800,000	11	
		344	Llantas y neumáticos	47,707	51	
		352	Productos farmacéuticos y medicinales	66,300	11	
		353	Abonos y fertilizantes	976,551	11	
		353	Abonos y fertilizantes	93,750	13	
		354	Insecticidas, fungicidas y similares	1,338,920	11	
		354	Insecticidas, fungicidas y similares	93,750	13	
		356	Combustibles y lubricantes	7,529,560	11	
		356	Combustibles y lubricantes	93,750	13	
		356	Combustibles y lubricantes	1,063,539	51	
		357	Productos veterinarios	66,299	11	
		357	Productos veterinarios	93,750	13	
		358	Productos de material plástico	741,479	11	

INSTITUTO NICARAGÜENSE DE TECNOLOGÍA AGROPECUARIA

ASIGNACIONES PRESUPUESTARIAS POR OBJETO DE GASTO (Córdobas)

TIPO DE GASTO	GRUPO	REGLÓN	CONCEPTO	CRÉDITOS PRESUPUESTARIOS	FTES FINANC.	
<u>GASTO CORRIENTE</u>						
	3	MATERIALES Y SUMINISTROS				
		358	Productos de material plástico	93,750	13	
		364	Herramientas menores	858,719	11	
		364	Herramientas menores	93,750	13	
		391	Útiles de oficina y educacionales	756,900	11	
		391	Útiles de oficina y educacionales	93,750	13	
		391	Útiles de oficina y educacionales	165,650	51	
		392	Útiles de limpieza y productos sanitarios	661,350	11	
		393	Repuestos y accesorios	2,222,817	11	
		393	Repuestos y accesorios	96,408	51	
		396	Instrumental menor médico-quirúrgico y de laboratorio	606,282	11	
	5	TRANSFERENCIAS, SUBSIDIOS Y DONACIONES CORRIENTES			50,000	
		514	Becas	50,000	11	
		<u>TOTAL GASTO CORRIENTE</u>			257,953,000	
<u>GASTO DE CAPITAL</u>						
	2	SERVICIOS NO PERSONALES			2,319,100	
		242	Supervisión de obras	2,319,100	52	
	4	ACTIVOS NO FINANCIEROS			12,324,760	
		441	Construcciones y mejoras de bienes de dominio privado	12,324,760	52	
		<u>TOTAL GASTO DE CAPITAL</u>			14,643,860	
TOTAL INSTITUTO NICARAGÜENSE DE TECNOLOGÍA AGROPECUARIA				272,596,860		