

INSTITUTO NICARAGÜENSE DE FOMENTO COOPERATIVO

ORGANIGRAMA 2019

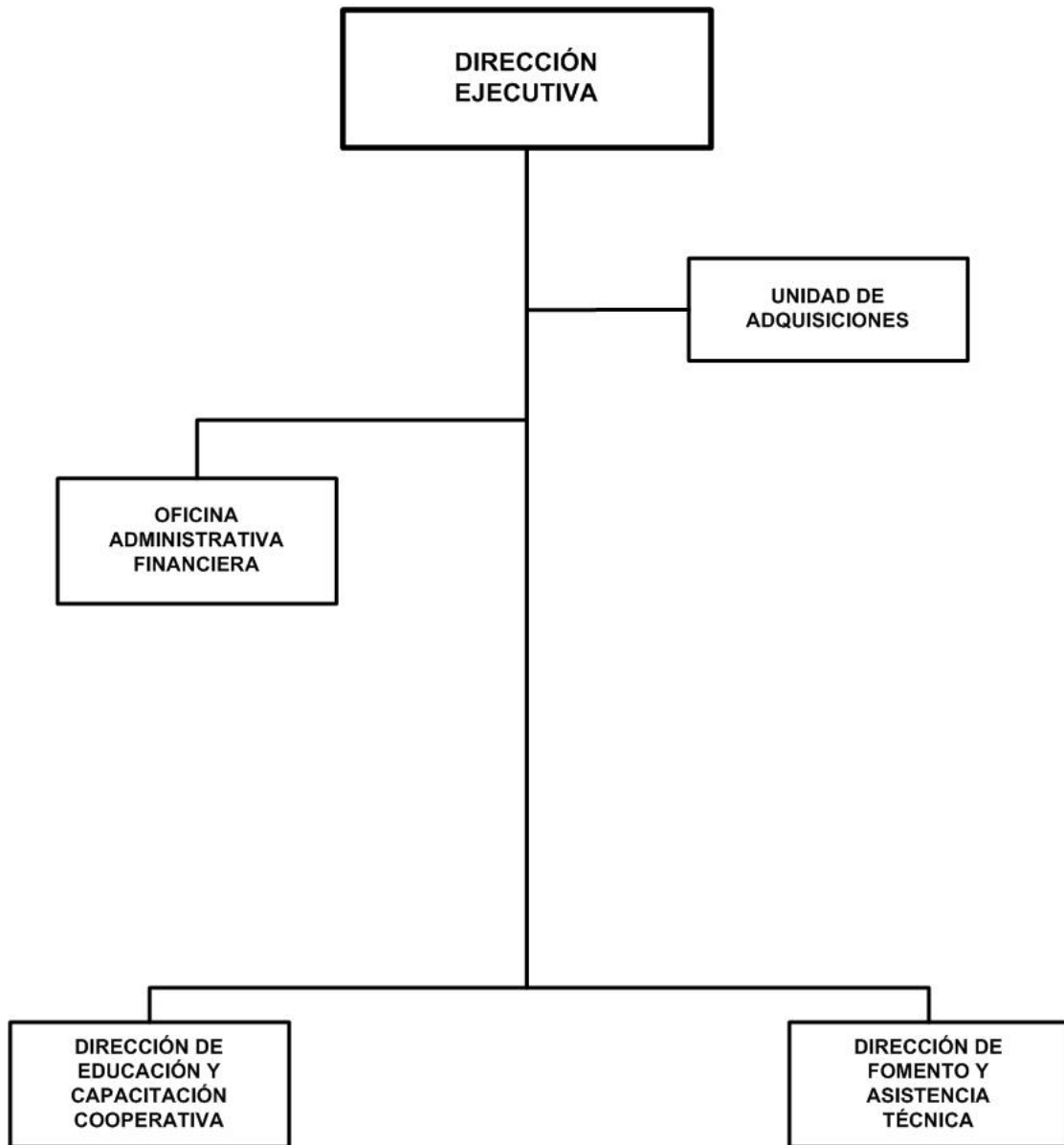

INSTITUTO NICARAGÜENSE DE FOMENTO COOPERATIVO

BASE LEGAL :

Ley No.804, Ley de Reforma y Adición a la Ley No.290, Ley de Organización, Competencia y Procedimiento del Poder Ejecutivo, publicada en La Gaceta, Diario Oficial No.134 del 17 de julio del 2012.

OBJETIVOS Y/O FUNCIONES :

Fomentar, promover, divulgar y apoyar al movimiento cooperativo en todos sus niveles.

Coordinar y ejecutar acciones definidas de fomento y promoción del cooperativismo, para la creación de cooperativas en conjuntos con las Delegaciones del MEFCCA.

Desarrollar un programa de legislación y acompañamiento a cooperativas y asociaciones productivas de las unidades económicas familiares.

Realizar investigaciones y diagnóstico sobre la problemática, oportunidades y otras situaciones que se relacionan con las cooperativas, así como proponer acciones y diseñar programas de atención de acuerdo a sus demandas y necesidades.

ALCANCES ESPERADOS PARA EL AÑO 2019 :

Conformar 187 Pre-cooperativas y capacitar a 1,781 cooperativas.

Promover e implementar el uso de la cooperativa y otras fuerzas asociativas de la economía familiar con participación de 847 protagonistas.

OPERACIONES CONSOLIDADAS

(Córdobas)

CONCEPTO	REAL	ESTIMADO	PROGRAMADO
	2017	2018	2019
I. INGRESOS	5,899,000	6,391,000	6,652,000
A. INGRESOS CORRIENTES	5,899,000	6,391,000	6,652,000
Transferencias y Donaciones Corrientes Recibidas	5,899,000	6,391,000	6,652,000
II. GASTOS	5,899,000	6,391,000	6,652,000
A. GASTOS CORRIENTES	5,899,000	6,391,000	6,652,000
Gastos de Consumo	5,899,000	6,391,000	6,652,000
RESULTADO ECONÓMICO (IA - IIA)	-	-	-
III. RESULTADO FINANCIERO (I-II)	-	-	-

INSTITUTO NICARAGÜENSE DE FOMENTO COOPERATIVO

ASIGNACIONES PRESUPUESTARIAS POR OBJETO DE GASTO (Córdobas)

TIPO DE GASTO	GRUPO	RENLÓN	CONCEPTO	CRÉDITOS PRESUPUESTARIOS	FTES FINANC.
<u>GASTO CORRIENTE</u>					
	1		SERVICIOS PERSONALES	6,652,000	
		111	Salarios de personal permanente	4,392,923	11
		112	Décimo tercer mes personal permanente	377,059	11
		113	Aporte patronal personal permanente	859,695	11
		114	Horas extras personal permanente	145,939	11
		116	Retribución por antigüedad	131,788	11
		119	Otras retribuciones adicionales al personal permanente	292,598	11
		143	Indemnización por cese de funciones	100,000	11
		144	Beneficios sociales al trabajador	251,754	11
		151	Aporte patronal al INATEC	90,494	11
		199	Otros servicios personales	9,750	11
			<u>TOTAL GASTO CORRIENTE</u>	6,652,000	
TOTAL INSTITUTO NICARAGÜENSE DE FOMENTO COOPERATIVO				6,652,000	