

INSTITUTO NICARAGÜENSE DE ESTUDIOS TERRITORIALES

ORGANIGRAMA 2019

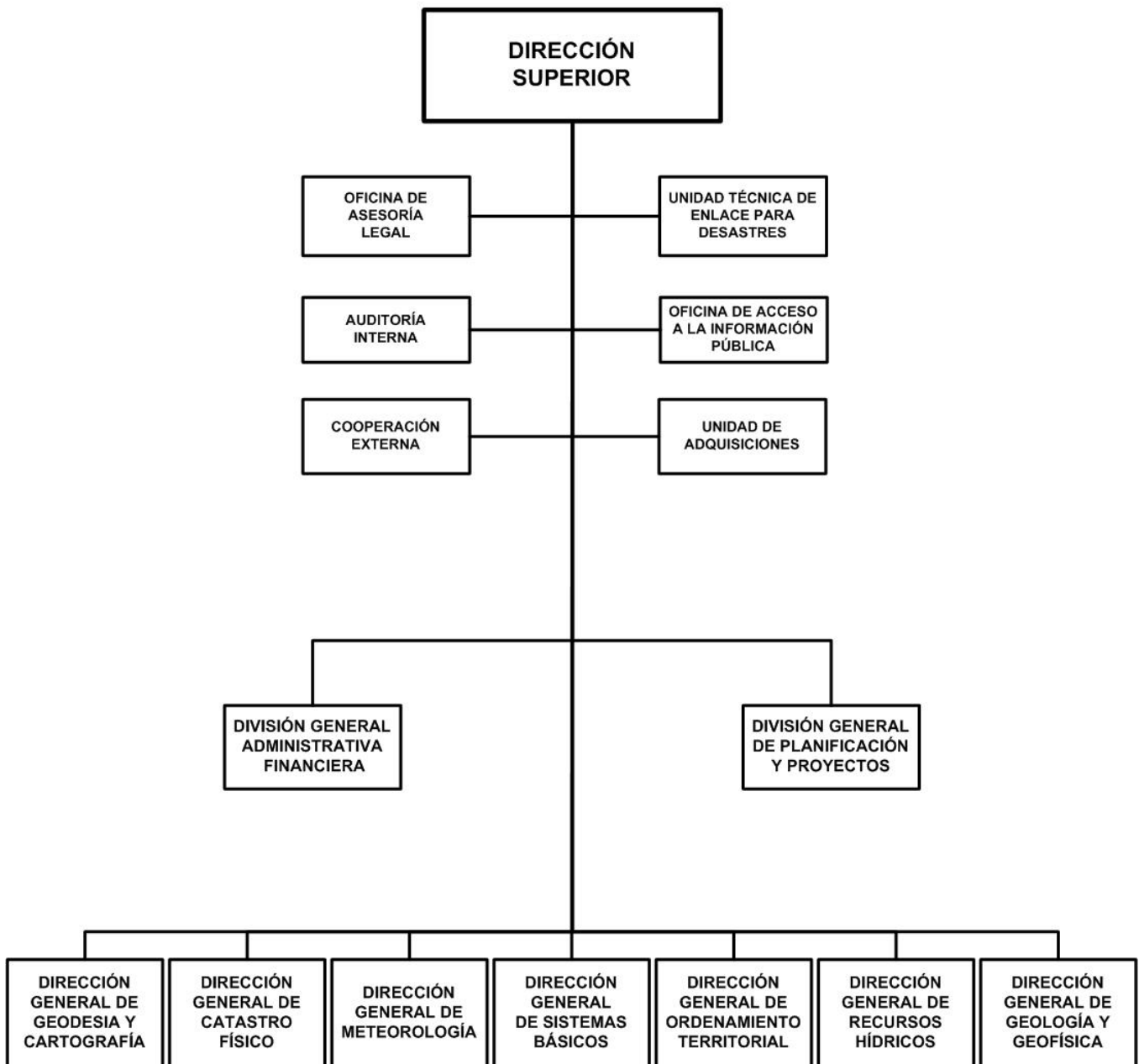

INSTITUTO NICARAGÜENSE DE ESTUDIOS TERRITORIALES

BASE LEGAL :

Decreto No.830, publicado en La Gaceta, Diario Oficial No.224 del 05 de octubre de 1981 y Decreto No.17-91, publicado en La Gaceta, Diario Oficial No.60 del 04 de abril de 1991.

Ley No.290, Ley de Organización, Competencia y Procedimientos del Poder Ejecutivo, publicada en La Gaceta, Diario Oficial No.102 del 03 de junio de 1998 y Ley No.311, Ley Orgánica del Instituto Nicaragüense de Estudios Territoriales, publicada en La Gaceta, Diario Oficial No.143 del 28 de julio de 1999.

Decreto No.120-99, Reglamento a la Ley No.311, Ley Orgánica del Instituto Nicaragüense de Estudios Territoriales, publicado en La Gaceta, Diario Oficial No.229 del 30 de noviembre de 1999.

OBJETIVOS Y/O FUNCIONES :

Generar y poner a la disposición de las autoridades del Gobierno y toda la sociedad nicaragüense, información básica (Cartográfica, Catastral, Meteorológica, Hidrológica, Geológica y otras), así como estudios e investigaciones del medio físico que contribuyan a la inversión que propicia el desarrollo socioeconómico y la disminución de la vulnerabilidad ante desastres.

ALCANCES ESPERADOS PARA EL AÑO 2019 :

Continuar modernizando y ampliando la cobertura de las redes de monitoreo de fenómenos hidrometeorológicos y geológicos, así como la base tecnológica para la producción de la cartografía catastral.

Actualizar cartografía de suelo en la región del pacífico de Nicaragua a nivel de subgrupo o series de suelos y realizar trabajos geodésicos de delimitación de las líneas de uso público en los lagos y lagunas de Nicaragua.

OPERACIONES CONSOLIDADAS

(Córdobas)

CONCEPTO	REAL 2017	ESTIMADO 2018	PROGRAMADO 2019
I. INGRESOS	200,936,778	203,206,521	196,969,000
A. INGRESOS CORRIENTES	174,596,413	190,886,521	184,169,000
Transferencias y Donaciones Corrientes Recibidas	174,596,413	190,886,521	184,169,000
B. INGRESOS DE CAPITAL	26,340,365	12,320,000	12,800,000
Transferencias y Donaciones de Capital Recibidas	26,340,365	12,320,000	12,800,000
II. GASTOS	200,936,778	203,206,521	196,969,000
A. GASTOS CORRIENTES	174,596,413	190,886,521	184,169,000
Gastos de Consumo	171,615,212	187,756,260	181,324,000
Transferencias y Donaciones Corrientes Otorgadas	2,981,201	3,130,261	2,845,000
B. GASTOS DE CAPITAL	26,340,365	12,320,000	12,800,000
Construcciones	8,934,000	10,824,000	11,000,000
Activos Fijos y otros Activos	17,406,365	1,496,000	1,800,000
RESULTADO ECONÓMICO (IA - IIA)	-	-	-
III. RESULTADO FINANCIERO (I-II)	-	-	-

INSTITUTO NICARAGÜENSE DE ESTUDIOS TERRITORIALES

DETALLE DE GASTO DE CAPITAL (PROYECTOS Y OTROS) (Córdobas)

NOMBRE Y FUENTE DE FINANCIAMIENTO	ASIGNACIÓN 2019
<u>PROYECTO</u>	11,000,000
PROGRAMA 012 : VIGILANCIA Y GESTION DE DATOS ESPACIO TEMPORALES	
AMPLIACIÓN DE LA RED DE ESTACIONES METEOROLÓGICAS EN VARIOS DEPARTAMENTOS	1,109,425
Rentas del Tesoro	1,109,425
REPOSICIÓN DE EQUIPOS PARA MEJORAR EL SISTEMA DE MONITOREO DE LA RED METEOROLÓGICA CONVENCIONAL TELEMÉTRICA	1,205,540
Rentas del Tesoro	1,205,540
AMPLIACIÓN DE LA RED DE ESTACIONES PARA LA VIGILANCIA METEOROLÓGICA DE LA RACCS	1,209,250
Rentas del Tesoro	1,209,250
FORTALECIMIENTO DE LA RED HIDROMÉTRICA NACIONAL DE MONITOREO	771,116
Rentas del Tesoro	771,116
AMPLIACIÓN DE LA RED DE MONITOREO HIDROGEOLÓGICO EN LOS ACUÍFEROS DEL PACÍFICO DE NICARAGUA	995,784
Rentas del Tesoro	995,784
REHABILITACIÓN DE ESTACIONES HIDROMETEOROLÓGICAS Y MAREOGRÁFICAS A NIVEL NACIONAL	1,393,080
Rentas del Tesoro	1,393,080
AMPLIACIÓN DE LA RED DE VIGILANCIA HIDROMETEOROLÓGICA Y MAREOGRÁFICA A NIVEL NACIONAL	2,218,860
Rentas del Tesoro	2,218,860
AMPLIACIÓN DE LA RED DE VIGILANCIA METEOROLÓGICA A NIVEL NACIONAL	1,109,425
Rentas del Tesoro	1,109,425
REHABILITACIÓN DE ESTACIONES PRINCIPALES Y TELEMÉTRICAS DE LA RED DE VIGILANCIA METEOROLÓGICA NACIONAL	987,520
Rentas del Tesoro	987,520
<u>OTROS</u>	1,800,000
PROGRAMA 001 : ACTIVIDADES CENTRALES	
EQUIPO DE OFICINA	350,000
Rentas con Destino Específico	350,000
PROGRAMA 013 : ESTUDIOS E INVESTIGACIONES PARA PREVENCIÓN Y MITIGACIÓN DE DESASTRES	
EQUIPO DE COMUNICACIÓN Y SEÑALIZACIÓN	800,000
Rentas del Tesoro	800,000
PROGRAMA 017 : MANTENIMIENTO, ACTUALIZACIÓN Y ORDENAMIENTO CATASTRAL DE LA PROPIEDAD INMUEBLE	
EQUIPO DE PRODUCCIÓN	650,000
Rentas con Destino Específico	650,000
TOTAL	12,800,000
Rentas del Tesoro	11,800,000
Rentas con Destino Específico	1,000,000

INSTITUTO NICARAGÜENSE DE ESTUDIOS TERRITORIALES

ASIGNACIONES PRESUPUESTARIAS POR OBJETO DE GASTO (Córdobas)

TIPO DE GASTO	GRUPO	RENLÓN	CONCEPTO	CRÉDITOS PRESUPUESTARIOS	FTES FINANC.
<u>GASTO CORRIENTE</u>					
	1		SERVICIOS PERSONALES	134,082,698	
		111	Salarios de personal permanente	56,610,894	11
		111	Salarios de personal permanente	16,092,959	13
		111	Salarios de personal permanente	408,000	51
		112	Décimo tercer mes personal permanente	5,247,728	11
		112	Décimo tercer mes personal permanente	1,435,637	13
		112	Décimo tercer mes personal permanente	34,680	51
		113	Aporte patronal personal permanente	12,056,910	11
		113	Aporte patronal personal permanente	3,713,355	13
		113	Aporte patronal personal permanente	79,070	51
		114	Horas extras personal permanente	2,255,408	11
		114	Horas extras personal permanente	2,316,306	13
		116	Retribución por antigüedad	6,372,362	11
		116	Retribución por antigüedad	1,134,726	13
		116	Retribución por antigüedad	10,000	51
		119	Otras retribuciones adicionales al personal permanente	4,685,232	11
		119	Otras retribuciones adicionales al personal permanente	1,312,503	13
		121	Salarios de personal transitorio	667,872	11
		124	Jornales	765,000	11
		126	Décimo tercer mes personal no permanente	56,528	11
		127	Aporte patronal personal no permanente	128,885	11
		143	Indemnización por cese de funciones	163,636	51
		144	Beneficios sociales al trabajador	326,350	11
		144	Beneficios sociales al trabajador	15,488,470	13
		144	Beneficios sociales al trabajador	69,560	51
		151	Aporte patronal al INATEC	1,318,155	11
		151	Aporte patronal al INATEC	390,914	13
		151	Aporte patronal al INATEC	10,000	51
		199	Otros servicios personales	931,558	11
	2		SERVICIOS NO PERSONALES	37,195,488	
		211	Agua y alcantarillado	605,827	11
		212	Energía eléctrica	14,721,272	11

INSTITUTO NICARAGÜENSE DE ESTUDIOS TERRITORIALES

ASIGNACIONES PRESUPUESTARIAS POR OBJETO DE GASTO (Córdobas)

TIPO DE GASTO	GRUPO	RENLÓN	CONCEPTO	CRÉDITOS PRESUPUESTARIOS	FTES FINANC.	
<u>GASTO CORRIENTE</u>						
	2	SERVICIOS NO PERSONALES				
		213	Telefonía	1,949,876	11	
		214	Internet	1,852,372	11	
		215	Televisión y cable	37,103	11	
		219	Otros servicios básicos	99,036	11	
		222	Arrendamientos de edificios y viviendas	216,272	11	
		229	Otros arrendamientos y derechos	181,130	13	
		231	Mantenimiento y reparación de edificios y viviendas	1,498,999	11	
		231	Mantenimiento y reparación de edificios y viviendas	69,000	51	
		234	Mantenimiento y reparación de equipos de transporte, tracción y elevación	964,177	11	
		236	Mantenimiento y reparación de equipos de oficina	443,550	11	
		236	Mantenimiento y reparación de equipos de oficina	10,000	51	
		243	Servicios profesionales especializados	1,401,855	11	
		244	Servicios de capacitación	296,250	11	
		244	Servicios de capacitación	300,000	13	
		253	Servicios de imprenta, publicaciones y reproducciones	60,000	13	
		255	Primas y gastos de seguro	400,000	11	
		263	Viáticos para el interior	7,169,335	11	
		263	Viáticos para el interior	2,847,000	13	
		291	Servicios de ceremonial y protocolo	897,560	11	
		299	Otros servicios no personales	1,174,874	11	
	3	MATERIALES Y SUMINISTROS			10,045,814	
		311	Alimentos y bebidas para personas	280,000	13	
		331	Papel	749,998	11	
		331	Papel	27,584	51	
		334	Libros, revistas y periódicos	35,000	13	
		344	Llantas y neumáticos	716,000	11	
		355	Tintes, pinturas y colorantes	376,969	11	
		356	Combustibles y lubricantes	5,089,316	11	
		391	Útiles de oficina y educacionales	899,064	11	
		391	Útiles de oficina y educacionales	40,746	51	
		392	Útiles de limpieza y productos sanitarios	300,000	11	

INSTITUTO NICARAGÜENSE DE ESTUDIOS TERRITORIALES

ASIGNACIONES PRESUPUESTARIAS POR OBJETO DE GASTO (Córdobas)

TIPO DE GASTO	GRUPO	RENLÓN	CONCEPTO	CRÉDITOS PRESUPUESTARIOS	FTES FINANC.
<u>GASTO CORRIENTE</u>					
	3		MATERIALES Y SUMINISTROS		
		393	Repuestos y accesorios	366,530	11
		393	Repuestos y accesorios	494,724	51
		397	Accesorios y materiales eléctricos	669,883	11
	5		TRANSFERENCIAS, SUBSIDIOS Y DONACIONES CORRIENTES	2,845,000	
		552	Transferencias y donaciones corrientes a organismos internacionales	2,845,000	11
			<u>TOTAL GASTO CORRIENTE</u>	184,169,000	
<u>GASTO DE CAPITAL</u>					
	2		SERVICIOS NO PERSONALES	316,287	
		234	Mantenimiento y reparación de equipos de transporte, tracción y elevación	22,162	11
		239	Mantenimiento y reparación de otras maquinarias y equipos	6,450	11
		263	Viáticos para el interior	272,675	11
		299	Otros servicios no personales	15,000	11
	3		MATERIALES Y SUMINISTROS	106,569	
		356	Combustibles y lubricantes	87,221	11
		393	Repuestos y accesorios	19,348	11
	4		ACTIVOS NO FINANCIEROS	12,377,144	
		421	Equipo de oficina	350,000	13
		425	Equipo de producción	650,000	13
		426	Equipo de comunicación y señalización	9,897,829	11
		442	Construcciones y mejoras de bienes de dominio público	1,031,175	11
		461	Programas de informática (software)	448,140	11
			<u>TOTAL GASTO DE CAPITAL</u>	12,800,000	
TOTAL INSTITUTO NICARAGÜENSE DE ESTUDIOS TERRITORIALES				196,969,000	