

# INSTITUTO NACIONAL TECNOLÓGICO

## ORGANIGRAMA 2019

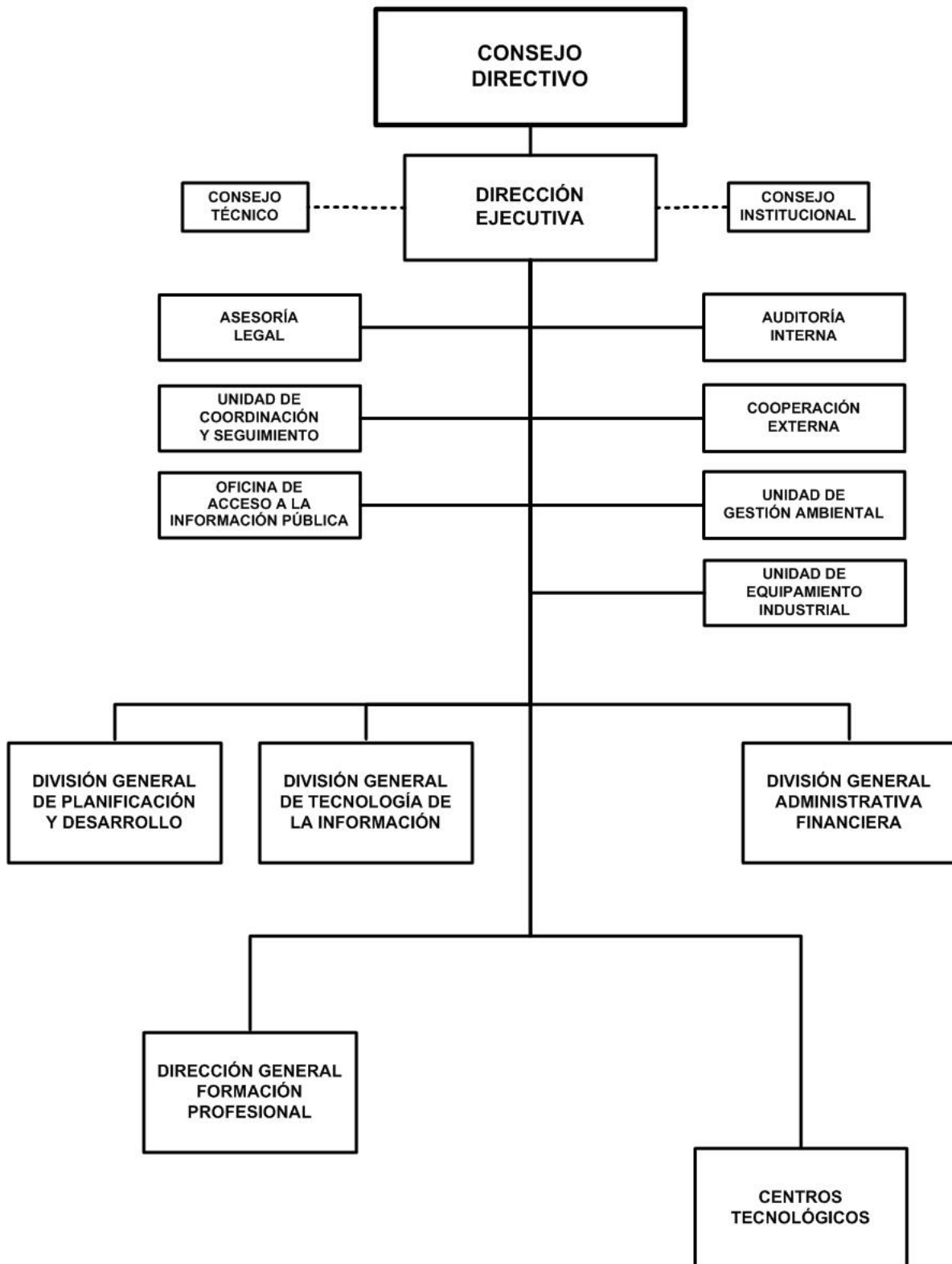

# INSTITUTO NACIONAL TECNOLÓGICO

## BASE LEGAL :

Decreto No.03-91, Creación del Instituto Nacional Tecnológico, publicado en La Gaceta, Diario Oficial No.28 del 08 de febrero de 1991 y Decreto No.40-94, Ley Orgánica del Instituto Nacional Tecnológico, publicado en La Gaceta, Diario Oficial No.192 del 14 de octubre de 1994.

## OBJETIVOS Y/O FUNCIONES :

Definir las grandes líneas de políticas y estrategias tanto de la educación técnica como de la capacitación técnica profesional, partiendo de las políticas y planes de desarrollo económico y social del país.

## ALCANCES ESPERADOS PARA EL AÑO 2019 :

Capacitar a 80,000 mujeres socias del Programa Usura Cero y promotoras rurales del Programa Hambre Cero y a 60,000 trabajadores de las instituciones y empresas aportantes del 2% en distintas especialidades y modos de formación.

Capacitar 32,500 protagonistas en los niveles técnico básico, medio y bachillerato técnico, así como 2,000 docentes. Certificar a 5,000 trabajadores empíricos en el sector industria y construcción.

## OPERACIONES CONSOLIDADAS

(Córdobas)

CONCEPTO	REAL 2017	ESTIMADO 2018	PROGRAMADO 2019
<b>I. INGRESOS</b>	<b>1,702,378,367</b>	<b>1,881,712,984</b>	<b>1,496,143,504</b>
<b>A. INGRESOS CORRIENTES</b>	<b>1,575,979,725</b>	<b>1,732,101,984</b>	<b>1,456,112,504</b>
Ventas de Bienes y Servicios de Entidades del Gobierno General/Ingreso de Explotación de Entidades Empresariales	1,506,011,703	1,657,393,000	1,441,807,504
Transferencias y Donaciones Corrientes Recibidas	69,968,022	74,708,984	14,305,000
<b>B. INGRESOS DE CAPITAL</b>	<b>126,398,642</b>	<b>149,611,000</b>	<b>40,031,000</b>
Transferencias y Donaciones de Capital Recibidas	126,398,642	149,611,000	40,031,000
<b>II. GASTOS</b>	<b>1,664,999,890</b>	<b>1,881,712,984</b>	<b>1,496,143,504</b>
<b>A. GASTOS CORRIENTES</b>	<b>1,371,189,943</b>	<b>1,626,607,663</b>	<b>1,407,217,196</b>
Gastos de Consumo	1,288,152,421	1,522,563,594	1,326,368,948
Transferencias y Donaciones Corrientes Otorgadas	83,037,522	104,044,069	80,848,248
<b>B. GASTOS DE CAPITAL</b>	<b>293,809,947</b>	<b>255,105,321</b>	<b>88,926,308</b>
Construcciones	193,030,505	70,093,650	58,933,360
Activos Fijos y otros Activos	100,779,442	74,952,350	27,992,948
Objetos de valor	-	103,859,321	2,000,000
Activos no Producidos	-	6,200,000	-
<b>RESULTADO ECONÓMICO (IA - IIA)</b>	<b>204,789,782</b>	<b>105,494,321</b>	<b>48,895,308</b>
<b>III. RESULTADO FINANCIERO (I-II)</b>	<b>37,378,477</b>	-	-
<b>IV. FINANCIAMIENTO</b>	<b>(37,378,477)</b>	-	-
<b>D. APLICACIONES FINANCIERAS</b>	<b>(37,378,477)</b>	-	-
Incremento de Activos Financieros	(37,378,477)	-	-

# INSTITUTO NACIONAL TECNOLÓGICO

## DETALLE DE GASTO DE CAPITAL (PROYECTOS Y OTROS) (Córdoba)

NOMBRE Y FUENTE DE FINANCIAMIENTO	ASIGNACIÓN 2019
<b><u>PROYECTO</u></b>	<b>58,933,360</b>
<b>PROGRAMA 012 : EDUCACIÓN TÉCNICA</b>	
<b>REEMPLAZO, AMPLIACIÓN Y EQUIPAMIENTO DEL INSTITUTO TÉCNICO ADMINISTRACIÓN Y ECONOMÍA JUAN DE DIOS MUÑOZ REYES, LEÓN</b>	<b>51,323,360</b>
Rentas del Tesoro Alivio	40,031,000
Recursos Propios	11,292,360
<b>CONSTRUCCIÓN Y EQUIPAMIENTO DEL LABORATORIO CÁRNICO EN EL CENTRO TECNOLÓGICO AGROPECUARIO, JALAPA</b>	<b>1,150,000</b>
Recursos Propios	1,150,000
<b>MEJORAMIENTO DEL CENTRO TECNOLÓGICO JOSEFA TOLEDO DE AGUERRI, JUIGALPA</b>	<b>1,960,000</b>
Recursos Propios	1,960,000
<b>MEJORAMIENTO DE DORMITORIOS EN EL CENTRO TECNOLÓGICO CMTE. GERMÁN POMARES ORDOÑEZ, JUIGALPA</b>	<b>3,500,000</b>
Recursos Propios	3,500,000
<b>REHABILITACIÓN Y EQUIPAMIENTO DE AUDITORIO EN EL CENTRO TECNOLÓGICO MANUEL OLIVARES, MANAGUA</b>	<b>1,000,000</b>
Recursos Propios	1,000,000
<b><u>OTROS</u></b>	<b>29,992,948</b>
<b>PROGRAMA 001 : APOYO A LA GESTIÓN INSTITUCIONAL</b>	
<b>EQUIPO DE OFICINA</b>	<b>11,000,000</b>
Recursos Propios	11,000,000
<b>EQUIPO DE PRODUCCIÓN</b>	<b>4,500,000</b>
Recursos Propios	4,500,000
<b>PROGRAMAS DE INFORMÁTICA (SOFTWARE)</b>	<b>11,546,340</b>
Recursos Propios	11,546,340
<b>PROGRAMA 012 : EDUCACIÓN TÉCNICA</b>	
<b>EQUIPO DE TRANSPORTE, TRACCIÓN Y ELEVACIÓN</b>	<b>136,548</b>
Recursos Propios	136,548
<b>EQUIPO DE PRODUCCIÓN</b>	<b>15,000</b>
Recursos Propios	15,000
<b>EQUIPO DE COMPUTACIÓN</b>	<b>215,000</b>
Recursos Propios	215,000
<b>HERRAMIENTAS MAYORES</b>	<b>36,000</b>
Recursos Propios	36,000
<b>OTROS ACTIVOS FIJOS TANGIBLES</b>	<b>2,000,000</b>
Recursos Propios	2,000,000
<b>PROGRAMA 013 : CAPACITACIÓN Y CERTIFICACIÓN</b>	
<b>EQUIPO DE OFICINA</b>	<b>280,060</b>
Recursos Propios	280,060
<b>EQUIPO DE PRODUCCIÓN</b>	<b>104,000</b>
Recursos Propios	104,000
<b>SEMOVIENTES</b>	<b>160,000</b>
Recursos Propios	160,000
<b>TOTAL</b>	<b>88,926,308</b>
Rentas del Tesoro Alivio	40,031,000
Recursos Propios	48,895,308

# INSTITUTO NACIONAL TECNOLÓGICO

## ASIGNACIONES PRESUPUESTARIAS POR OBJETO DE GASTO (Córdobas)

TIPO DE GASTO	GRUPO	RENLÓN	CONCEPTO	CRÉDITOS PRESUPUESTARIOS	FTES FINANC.
<b><u>GASTO CORRIENTE</u></b>					
	<b>1</b>		<b>SERVICIOS PERSONALES</b>	<b>802,754,040</b>	
		111	Salarios de personal permanente	260,778,487	14
		112	Décimo tercer mes personal permanente	28,244,671	14
		113	Aporte patronal personal permanente	66,505,975	14
		114	Horas extras personal permanente	13,699,462	14
		115	Retribución por localización	3,979,618	14
		116	Retribución por antigüedad	29,521,689	14
		117	Retribución por estudios	13,787,865	14
		119	Otras retribuciones adicionales al personal permanente	3,443,090	14
		121	Salarios de personal transitorio	158,990,789	14
		122	Personal por contrato	48,221,727	14
		123	Interinatos por licencia	185,000	14
		125	Jornales por séptimo día y vacaciones	1,314,072	14
		126	Décimo tercer mes personal no permanente	12,764,127	14
		127	Aporte patronal personal no permanente	52,409,610	14
		128	Horas extras personal transitorio	7,820,967	14
		129	Otras retribuciones adicionales personal no permanente	137,000	14
		141	Pago por vacaciones	6,966,251	14
		143	Indemnización por cese de funciones	6,326,338	14
		144	Beneficios sociales al trabajador	82,283,597	14
		149	Otros beneficios y compensaciones	2,154,832	14
		199	Otros servicios personales	3,218,873	14
	<b>2</b>		<b>SERVICIOS NO PERSONALES</b>	<b>342,116,473</b>	
		211	Agua y alcantarillado	7,853,865	14
		212	Energía eléctrica	65,237,160	14
		213	Telefonía	11,124,746	14
		213	Telefonía	90,000	51
		214	Internet	11,047,884	14
		215	Televisión y cable	290,170	14
		216	Servicios de correos	120,470	14
		219	Otros servicios básicos	279,832	14
		222	Arrendamientos de edificios y viviendas	2,087,242	14

# INSTITUTO NACIONAL TECNOLÓGICO

## ASIGNACIONES PRESUPUESTARIAS POR OBJETO DE GASTO (Córdobas)

TIPO DE GASTO	GRUPO	RENLÓN	CONCEPTO	CRÉDITOS PRESUPUESTARIOS	FTES FINANC.
<b><u>GASTO CORRIENTE</u></b>					
	<b>2</b>	<b>SERVICIOS NO PERSONALES</b>			
		223	Arrendamientos de equipos de oficina	411,790	14
		224	Arrendamientos de equipos de transporte	812,000	14
		225	Arrendamientos de equipos de producción	14,431	14
		231	Mantenimiento y reparación de edificios y viviendas	17,496,743	14
		233	Mantenimiento y reparación de obras urbanísticas	93,561	14
		234	Mantenimiento y reparación de equipos de transporte, tracción y elevación	16,718,663	14
		234	Mantenimiento y reparación de equipos de transporte, tracción y elevación	102,100	51
		235	Mantenimiento y reparación de equipos de computación	1,209,607	14
		236	Mantenimiento y reparación de equipos de oficina	11,377,529	14
		236	Mantenimiento y reparación de equipos de oficina	65,820	51
		237	Mantenimiento y reparación de equipos de seguridad y defensa	314,600	14
		238	Mantenimiento y reparación de otras infraestructuras	525,391	14
		239	Mantenimiento y reparación de otras maquinarias y equipos	6,101,760	14
		244	Servicios de capacitación	8,100,000	11
		244	Servicios de capacitación	63,330,214	14
		245	Actuaciones artísticas y deportivas	435,146	14
		249	Otros servicios técnicos	2,979,518	11
		249	Otros servicios técnicos	52,240	14
		251	Servicios de transporte	35,457	14
		253	Servicios de imprenta, publicaciones y reproducciones	80,000	11
		253	Servicios de imprenta, publicaciones y reproducciones	5,267,777	14
		254	Servicios de publicidad y propaganda	4,077,738	14
		255	Primas y gastos de seguro	11,726,748	14
		255	Primas y gastos de seguro	26,000	51
		256	Comisiones y gastos bancarios	65,936	14
		261	Pasajes para el interior	3,900,684	14
		263	Viáticos para el interior	1,820,520	11
		263	Viáticos para el interior	41,239,671	14
		263	Viáticos para el interior	40,700	51
		264	Viáticos para el exterior	115,507	14

# INSTITUTO NACIONAL TECNOLÓGICO

## ASIGNACIONES PRESUPUESTARIAS POR OBJETO DE GASTO (Córdobas)

TIPO DE GASTO	GRUPO	RENLÓN	CONCEPTO	CRÉDITOS PRESUPUESTARIOS	FTES FINANC.
<b><u>GASTO CORRIENTE</u></b>					
	<b>2</b>		<b>SERVICIOS NO PERSONALES</b>		
		269	Otros pasajes y viáticos	17,900,924	14
		291	Servicios de ceremonial y protocolo	7,263,697	14
		293	Servicios de limpieza y fumigación	1,836,275	14
		299	Otros servicios no personales	18,446,357	14
	<b>3</b>		<b>MATERIALES Y SUMINISTROS</b>	<b>181,498,435</b>	
		311	Alimentos y bebidas para personas	59,676,663	14
		311	Alimentos y bebidas para personas	90,000	51
		312	Alimentos para animales	5,410,511	14
		313	Materia prima de origen animal	475,392	14
		314	Productos agroforestales	516,882	14
		315	Madera, corcho y sus manufacturas	898,135	14
		321	Hilados y telas	431,907	14
		322	Confecciones textiles	2,747,386	14
		323	Prendas de vestir	104,962	11
		323	Prendas de vestir	2,425,055	14
		323	Prendas de vestir	105,600	51
		331	Papel	4,857,770	14
		331	Papel	15,200	51
		332	Productos de artes gráficas	2,184,694	14
		332	Productos de artes gráficas	6,600	51
		333	Productos de papel y cartón	4,761,607	14
		333	Productos de papel y cartón	23,480	51
		334	Libros, revistas y periódicos	196,839	14
		335	Textos de enseñanza	8,050,632	14
		336	Especies, timbres y valores	477,950	14
		342	Artículos de cuero y calzados	30,000	11
		342	Artículos de cuero y calzados	880,435	14
		343	Artículos de caucho	350,369	14
		344	Llantas y neumáticos	4,253,044	14
		344	Llantas y neumáticos	50,000	51
		351	Productos químicos	1,704,970	14

# INSTITUTO NACIONAL TECNOLÓGICO

## ASIGNACIONES PRESUPUESTARIAS POR OBJETO DE GASTO (Córdobas)

TIPO DE GASTO	GRUPO	RENLÓN	CONCEPTO	CRÉDITOS PRESUPUESTARIOS	FTES FINANC.
<b><u>GASTO CORRIENTE</u></b>					
	<b>3</b>	<b>MATERIALES Y SUMINISTROS</b>			
		352	Productos farmacéuticos y medicinales	1,457,462	14
		353	Abonos y fertilizantes	730,313	14
		354	Insecticidas, fungicidas y similares	625,927	14
		355	Tintes, pinturas y colorantes	3,188,080	14
		355	Tintes, pinturas y colorantes	23,026	51
		356	Combustibles y lubricantes	90,000	11
		356	Combustibles y lubricantes	24,809,345	14
		356	Combustibles y lubricantes	334,800	51
		357	Productos veterinarios	466,376	14
		358	Productos de material plástico	2,184,651	14
		358	Productos de material plástico	13,000	51
		359	Otros productos químicos	527,936	14
		361	Productos ferrosos	1,037,181	14
		362	Productos no ferrosos	531,968	14
		363	Estructuras metálicas acabadas	641,105	14
		364	Herramientas menores	3,158,305	14
		369	Otros productos metálicos	935,475	14
		371	Productos de arcilla y cerámica	270,928	14
		372	Productos de vidrio	330,515	14
		373	Productos de loza y porcelana	449,828	14
		374	Productos de cemento, cal, asbesto y yeso	730,374	14
		379	Otros productos minerales no metálicos	58,035	14
		384	Piedra, arcilla y arena	202,194	14
		389	Otros productos minerales	33,380	14
		391	Útiles de oficina y educacionales	60,000	11
		391	Útiles de oficina y educacionales	15,643,684	14
		392	Útiles de limpieza y productos sanitarios	5,677,142	14
		393	Repuestos y accesorios	11,097,457	14
		394	Útiles deportivos y recreativos	874,738	14
		395	Utensilios de cocina y comedor	936,524	14
		395	Utensilios de cocina y comedor	53,674	51

# INSTITUTO NACIONAL TECNOLÓGICO

## ASIGNACIONES PRESUPUESTARIAS POR OBJETO DE GASTO (Córdobas)

TIPO DE GASTO	GRUPO	REGLÓN	CONCEPTO	CRÉDITOS PRESUPUESTARIOS	FTES FINANC.	
<b><u>GASTO CORRIENTE</u></b>						
	<b>3</b>	<b>MATERIALES Y SUMINISTROS</b>				
		396	Instrumental menor médico-quirúrgico y de laboratorio	169,554	14	
		397	Accesorios y materiales eléctricos	2,374,767	14	
		399	Material de seguridad	1,054,608	14	
	<b>5</b>	<b>TRANSFERENCIAS, SUBSIDIOS Y DONACIONES CORRIENTES</b>			<b>80,848,248</b>	
		514	Becas	80,629,988	14	
		515	Gratificaciones y recompensas	38,500	14	
		516	Transferencias corrientes a instituciones privadas del sector social	179,760	14	
		<b><u>TOTAL GASTO CORRIENTE</u></b>			<b>1,407,217,196</b>	
<b><u>GASTO DE CAPITAL</u></b>						
	<b>4</b>	<b>ACTIVOS NO FINANCIEROS</b>			<b>88,926,308</b>	
		421	Equipo de oficina	11,280,060	14	
		424	Equipo de transporte, tracción y elevación	136,548	14	
		425	Equipo de producción	4,619,000	14	
		427	Equipo de computación	215,000	14	
		428	Herramientas mayores	36,000	14	
		431	Semovientes	160,000	14	
		441	Construcciones y mejoras de bienes de dominio privado	40,031,000	12	
		441	Construcciones y mejoras de bienes de dominio privado	18,902,360	14	
		459	Otros activos fijos tangibles	2,000,000	14	
		461	Programas de informática (software)	11,546,340	14	
		<b><u>TOTAL GASTO DE CAPITAL</u></b>			<b>88,926,308</b>	
<b>TOTAL INSTITUTO NACIONAL TECNOLÓGICO</b>				<b>1,496,143,504</b>		