

# FONDO DE INVERSIÓN SOCIAL DE EMERGENCIA

## ORGANIGRAMA 2019

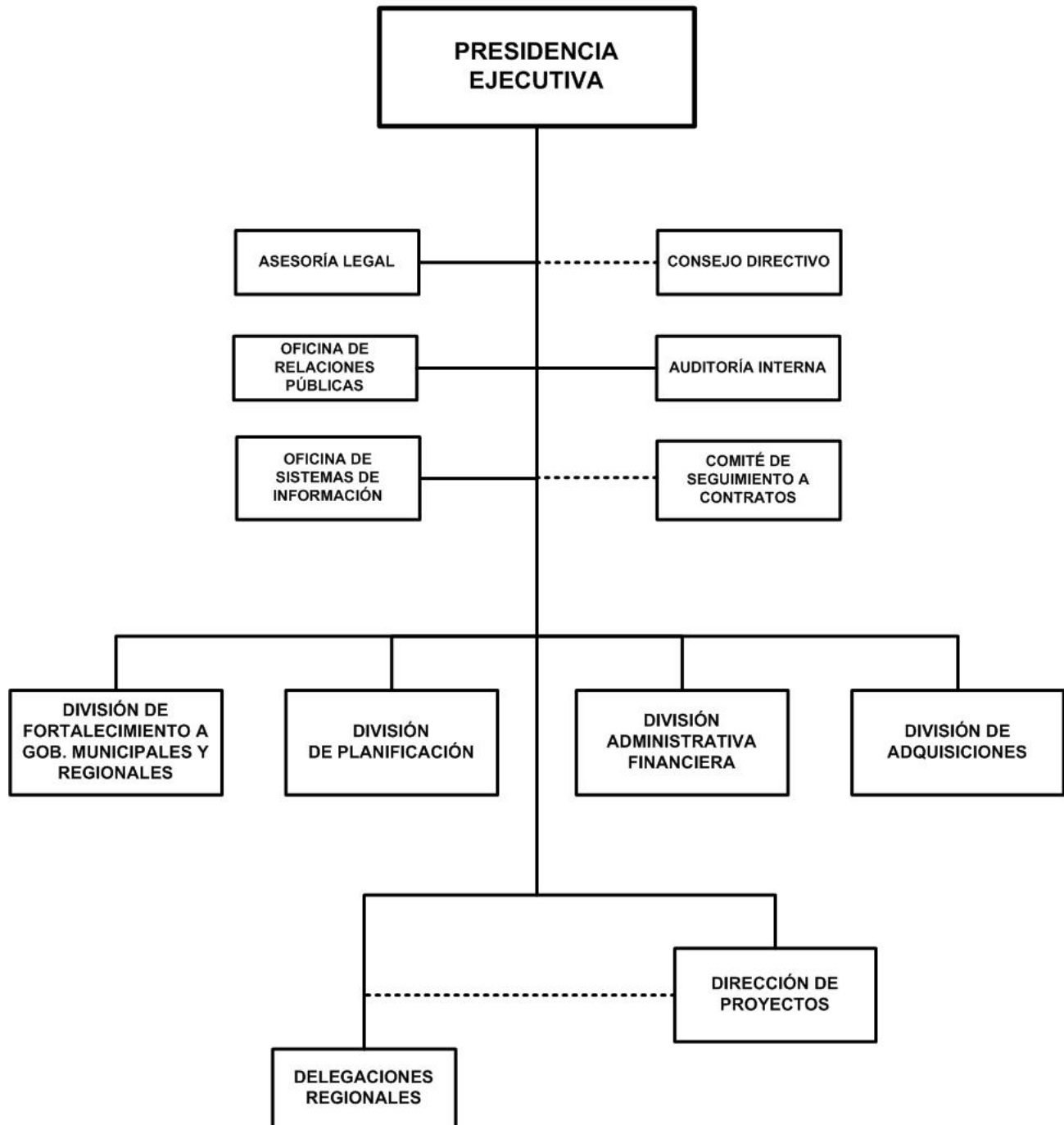

# FONDO DE INVERSIÓN SOCIAL DE EMERGENCIA

## BASE LEGAL:

Decreto No.59-90, Creación del Fondo de Inversión Social de Emergencia, publicado en La Gaceta, Diario Oficial No.240 del 13 de diciembre de 1990 y Decreto No.37-2003, Reforma al Decreto Creador del Fondo de Inversión Social de Emergencia, publicado en La Gaceta, Diario Oficial No.80 del 30 de abril del 2003.

## OBJETIVOS Y/O FUNCIONES:

Ampliar el acceso a los servicios de agua potable y saneamiento digno en las comunidades rurales del país, contribuyendo a mejorar la calidad de vida de la población rural en alianza con los Gobiernos Municipales, Regionales y/o Gobiernos Territoriales Indígenas.

Contribuir a la sostenibilidad de las inversiones sociales mediante la capacitación comunitaria para el manejo y administración de los sistemas de agua potable, saneamiento e higiene, mediante la aplicación de estrategias y acciones sectoriales en alianza con los Gobiernos Municipales, Regionales y/o Gobiernos Territoriales Indígenas.

## ALCANCES ESPERADOS PARA EL AÑO 2019:

Ampliar la cobertura de agua potable y saneamiento rural en el país, a través de la ejecución de 36 proyectos de Agua y Saneamiento Rural, en coordinación con los Gobiernos Municipales, Regionales y Territoriales Indígenas, para beneficiar a 29,712 nuevos protagonistas con servicios de agua potable a través de la construcción de 5,284 conexiones domiciliarias de agua, mini acueductos por bombeo eléctrico, mini acueductos por gravedad y pozos, así como la instalación de 3,460 letrinas y opciones de saneamiento, que beneficiarán a 15,917 nuevos protagonistas con acceso a saneamiento digno.

Ejecutar nueve proyectos de Infraestructura Social en comunidades rurales indígenas del país, en coordinación con Gobiernos Municipales, Regionales y Territoriales Indígenas para beneficiar a 22,944 protagonistas con obras de infraestructura social y servicios comunitarios.

Capacitar a 5,214 familias de las comunidades rurales del país en higiene comunitaria.

## OPERACIONES CONSOLIDADAS

(Córdobas)

CONCEPTO	REAL	ESTIMADO	PROGRAMADO
	2017	2018	2019
<b>I. INGRESOS</b>	<b>318,119,543</b>	<b>666,983,221</b>	<b>602,130,000</b>
<b>A. INGRESOS CORRIENTES</b>	<b>167,188,371</b>	<b>197,791,903</b>	<b>184,267,000</b>
Transferencias y Donaciones Corrientes Recibidas	167,188,371	197,791,903	184,267,000
<b>B. INGRESOS DE CAPITAL</b>	<b>150,931,172</b>	<b>469,191,318</b>	<b>417,863,000</b>
Transferencias y Donaciones de Capital Recibidas	150,931,172	469,191,318	417,863,000
<b>II. GASTOS</b>	<b>318,119,543</b>	<b>666,983,221</b>	<b>602,130,000</b>
<b>A. GASTOS CORRIENTES</b>	<b>167,834,307</b>	<b>197,791,903</b>	<b>184,267,000</b>
Gastos de Consumo	167,834,307	197,791,903	184,267,000
<b>B. GASTOS DE CAPITAL</b>	<b>150,285,236</b>	<b>469,191,318</b>	<b>417,863,000</b>
Construcciones	141,799,993	452,251,529	417,863,000
Activos Fijos y otros Activos	8,485,243	16,939,789	-
<b>RESULTADO ECONÓMICO (IA - IIA)</b>	<b>(645,936)</b>	-	-
<b>III. RESULTADO FINANCIERO (I-II)</b>	-	-	-

# FONDO DE INVERSIÓN SOCIAL DE EMERGENCIA

## DETALLE DE GASTO DE CAPITAL (PROYECTOS Y OTROS) (Córdobas)

NOMBRE Y FUENTE DE FINANCIAMIENTO	ASIGNACIÓN 2019
<b>PROYECTO</b>	<b>417,863,000</b>
<b>PROGRAMA 014 : INVERSIÓN EN INFRAESTRUCTURA SOCIAL</b>	
<b>CONSTRUCCIÓN DEL SISTEMA DE ALCANTARILLADO CONDOMINIAL DEL CASCO URBANO DE EL TUMA - LA DALIA</b>	<b>10,519,536</b>
Donaciones Externas, Agencia Suiza para el Desarrollo y la Cooperación	10,519,536
<b>AMPLIACIÓN DE LA COBERTURA DEL SERVICIO SOSTENIBLE DE AGUA Y SANEAMIENTO RURAL EN LA RACCN</b>	<b>38,768,679</b>
Donaciones Externas, Banco Mundial	19,155,193
Préstamos Externos, Banco Centroamericano de Integración Económica	19,613,486
<b>AMPLIACIÓN DE LA COBERTURA DEL SERVICIO SOSTENIBLE DE AGUA Y SANEAMIENTO RURAL EN LA RACCS</b>	<b>71,949,444</b>
Donaciones Externas, Banco Mundial	49,241,816
Préstamos Externos, Banco Mundial	22,707,628
<b>AMPLIACIÓN DE LA COBERTURA DEL SERVICIO SOSTENIBLE DE AGUA Y SANEAMIENTO RURAL EN ALTO WANGKI Y BOCAY</b>	<b>30,759,430</b>
Donaciones Externas, Banco Mundial	30,759,430
<b>AMPLIACIÓN DE LA COBERTURA DEL SERVICIO SOSTENIBLE DE AGUA Y SANEAMIENTO RURAL EN LA REGIÓN DEL PACÍFICO</b>	<b>27,813,663</b>
Donaciones Externas, Banco Mundial	15,004,969
Préstamos Externos, Banco Centroamericano de Integración Económica	1,414,918
Préstamos Externos, Banco Mundial	11,393,776
<b>AMPLIACIÓN DE LA COBERTURA DEL SERVICIO SOSTENIBLE DE AGUA Y SANEAMIENTO RURAL EN LA REGIÓN CENTRAL</b>	<b>4,602,312</b>
Préstamos Externos, Banco Mundial	4,602,312
<b>AMPLIACIÓN DE LA COBERTURA DEL SERVICIO SOSTENIBLE DE AGUA Y SANEAMIENTO RURAL EN LA REGIÓN NORTE</b>	<b>71,935,056</b>
Donaciones Externas, Banco Mundial	71,935,056
<b>AMPLIACIÓN DE LA COBERTURA DEL SERVICIO SOSTENIBLE DE AGUA Y SANEAMIENTO EN LAS SEGOVIAS</b>	<b>15,543,287</b>
Préstamos Externos, Banco Centroamericano de Integración Económica	15,543,287
<b>AMPLIACIÓN DE LA COBERTURA DEL SERVICIO SOSTENIBLE DE AGUA Y SANEAMIENTO EN LEÓN Y CHINANDEGA</b>	<b>16,402,013</b>
Préstamos Externos, Banco Centroamericano de Integración Económica	16,402,013
<b>AMPLIACIÓN DE LA COBERTURA DEL SERVICIO SOSTENIBLE DE AGUA Y SANEAMIENTO EN MANAGUA</b>	<b>3,354,817</b>
Préstamos Externos, Banco Centroamericano de Integración Económica	3,354,817
<b>AMPLIACIÓN DE LA COBERTURA DEL SERVICIO SOSTENIBLE DE AGUA Y SANEAMIENTO EN MASAYA, CARAZO, GRANADA Y RIVAS</b>	<b>14,061,099</b>
Préstamos Externos, Banco Centroamericano de Integración Económica	14,061,099
<b>AMPLIACIÓN DE LA COBERTURA DEL SERVICIO SOSTENIBLE DE AGUA Y SANEAMIENTO EN BOACO Y CHONTALES</b>	<b>8,643,892</b>
Préstamos Externos, Banco Centroamericano de Integración Económica	8,643,892
<b>AMPLIACIÓN DE LA COBERTURA DEL SERVICIO SOSTENIBLE DE AGUA Y SANEAMIENTO EN RÍO SAN JUAN</b>	<b>30,920,720</b>
Préstamos Externos, Banco Centroamericano de Integración Económica	3,489,595
Préstamos Externos, Banco Mundial	27,431,125
<b>AMPLIACIÓN DE LA COBERTURA DEL SERVICIO SOSTENIBLE DE AGUA Y SANEAMIENTO EN MATAGALPA Y JINOTEGA</b>	<b>5,976,667</b>
Préstamos Externos, Banco Centroamericano de Integración Económica	5,976,667
<b>CONSTRUCCIÓN DE INFRAESTRUCTURA SOCIAL EN LA COSTA CARIBE NORTE</b>	<b>66,612,385</b>
Préstamos Externos, Banco Centroamericano de Integración Económica	66,612,385
<b>TOTAL</b>	<b>417,863,000</b>
Donaciones Externas	196,616,000
Préstamos Externos	221,247,000

# FONDO DE INVERSIÓN SOCIAL DE EMERGENCIA

## ASIGNACIONES PRESUPUESTARIAS POR OBJETO DE GASTO (Córdobas)

TIPO DE GASTO	GRUPO	RENLÓN	CONCEPTO	CRÉDITOS PRESUPUESTARIOS	FTES FINANC.
<b>GASTO CORRIENTE</b>					
	<b>1</b>		<b>SERVICIOS PERSONALES</b>	<b>97,545,891</b>	
		116	Retribución por antigüedad	5,252,962	11
		119	Otras retribuciones adicionales al personal permanente	4,469,575	11
		121	Salarios de personal transitorio	63,900,533	11
		126	Décimo tercer mes personal no permanente	5,759,761	11
		127	Aporte patronal personal no permanente	13,132,255	11
		144	Beneficios sociales al trabajador	520,000	11
		149	Otros beneficios y compensaciones	3,090,122	11
		151	Aporte patronal al INATEC	1,382,343	11
		199	Otros servicios personales	38,340	11
	<b>2</b>		<b>SERVICIOS NO PERSONALES</b>	<b>62,576,403</b>	
		211	Agua y alcantarillado	234,484	11
		212	Energía eléctrica	4,617,911	11
		213	Telefonía	1,290,800	11
		214	Internet	1,028,177	11
		216	Servicios de correos	17,255	11
		219	Otros servicios básicos	37,450	11
		222	Arrendamientos de edificios y viviendas	900,000	11
		224	Arrendamientos de equipos de transporte	287,242	52
		231	Mantenimiento y reparación de edificios y viviendas	400,000	11
		234	Mantenimiento y reparación de equipos de transporte, tracción y elevación	500,814	11
		236	Mantenimiento y reparación de equipos de oficina	752,540	11
		243	Servicios profesionales especializados	21,953,908	52
		244	Servicios de capacitación	5,329,160	52
		249	Otros servicios técnicos	24,317	52
		251	Servicios de transporte	48,545	11
		253	Servicios de imprenta, publicaciones y reproducciones	379,999	11
		253	Servicios de imprenta, publicaciones y reproducciones	3,410,279	52
		254	Servicios de publicidad y propaganda	719,239	11
		254	Servicios de publicidad y propaganda	1,892,736	52
		255	Primas y gastos de seguro	3,486,190	11
		261	Pasajes para el interior	257,192	11

## FONDO DE INVERSIÓN SOCIAL DE EMERGENCIA

### ASIGNACIONES PRESUPUESTARIAS POR OBJETO DE GASTO (Córdobas)

TIPO DE GASTO	GRUPO	RENGLÓN	CONCEPTO	CRÉDITOS PRESUPUESTARIOS	FTES FINANC.	
<b><u>GASTO CORRIENTE</u></b>						
	<b>2</b>	<b>SERVICIOS NO PERSONALES</b>				
		261	Pasajes para el interior	223,013	52	
		262	Pasajes para el exterior	355,027	11	
		262	Pasajes para el exterior	299,061	52	
		263	Viáticos para el interior	3,115,205	11	
		263	Viáticos para el interior	7,218,222	52	
		264	Viáticos para el exterior	116,131	11	
		264	Viáticos para el exterior	228,854	52	
		291	Servicios de ceremonial y protocolo	1,150,000	11	
		292	Servicios de vigilancia y seguridad	2,200,000	11	
		299	Otros servicios no personales	102,652	11	
	<b>3</b>	<b>MATERIALES Y SUMINISTROS</b>			<b>24,144,706</b>	
		311	Alimentos y bebidas para personas	200,000	11	
		314	Productos agroforestales	25,189	52	
		323	Prendas de vestir	875,000	11	
		331	Papel	360,003	11	
		331	Papel	129,193	52	
		333	Productos de papel y cartón	450,000	11	
		334	Libros, revistas y periódicos	40,243	11	
		344	Llantas y neumáticos	1,600,000	11	
		356	Combustibles y lubricantes	10,342,032	11	
		356	Combustibles y lubricantes	3,004,650	52	
		358	Productos de material plástico	36,978	52	
		361	Productos ferrosos	33,644	52	
		364	Herramientas menores	100,000	11	
		364	Herramientas menores	982,224	52	
		369	Otros productos metálicos	25,367	52	
		391	Útiles de oficina y educacionales	468,220	11	
		391	Útiles de oficina y educacionales	946,963	52	
		392	Útiles de limpieza y productos sanitarios	300,000	11	
		393	Repuestos y accesorios	3,700,000	11	
		395	Utensilios de cocina y comedor	25,000	11	

## FONDO DE INVERSIÓN SOCIAL DE EMERGENCIA

### ASIGNACIONES PRESUPUESTARIAS POR OBJETO DE GASTO (Córdobas)

TIPO DE GASTO	GRUPO	REGLÓN	CONCEPTO	CRÉDITOS PRESUPUESTARIOS	FTES FINANC.
<b><u>GASTO CORRIENTE</u></b>					
	<b>3</b>		<b>MATERIALES Y SUMINISTROS</b>		
		397	Accesorios y materiales eléctricos	300,000	11
		399	Material de seguridad	200,000	11
			<b><u>TOTAL GASTO CORRIENTE</u></b>	<b>184,267,000</b>	
<b><u>GASTO DE CAPITAL</u></b>					
	<b>2</b>		<b>SERVICIOS NO PERSONALES</b>	<b>78,166,810</b>	
		241	Estudios, investigaciones y análisis de factibilidad de proyectos de inversión	30,074,134	52
		242	Supervisión de obras	11,329,913	51
		242	Supervisión de obras	12,698,574	52
		249	Otros servicios técnicos	15,893,674	51
		249	Otros servicios técnicos	8,170,515	52
	<b>4</b>		<b>ACTIVOS NO FINANCIEROS</b>	<b>339,696,190</b>	
		441	Construcciones y mejoras de bienes de dominio privado	169,392,413	51
		441	Construcciones y mejoras de bienes de dominio privado	170,303,777	52
			<b><u>TOTAL GASTO DE CAPITAL</u></b>	<b>417,863,000</b>	
<b>TOTAL FONDO DE INVERSIÓN SOCIAL DE EMERGENCIA</b>				<b>602,130,000</b>	