

DIRECCIÓN GENERAL DE INGRESOS

ORGANIGRAMA 2019

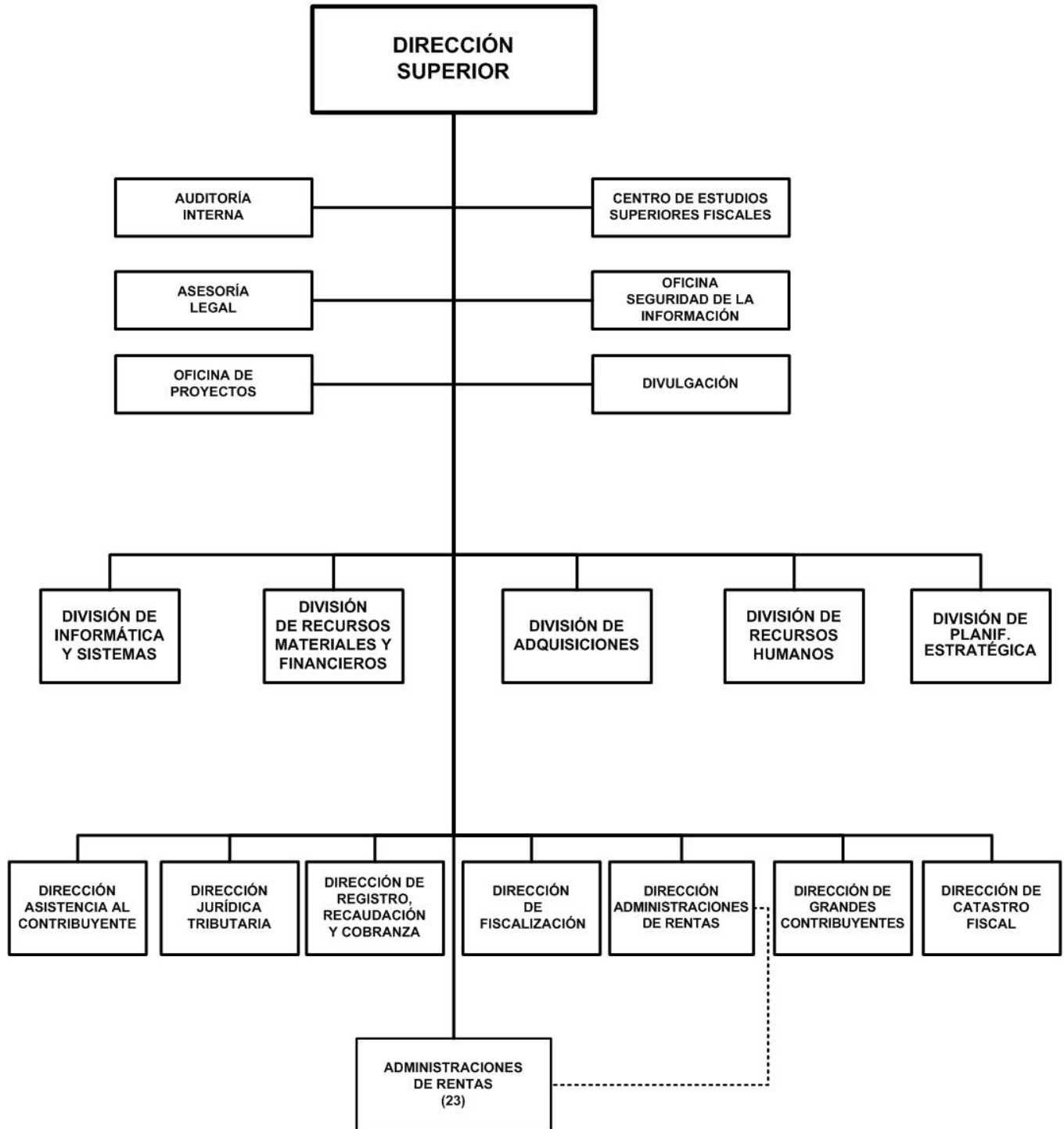

DIRECCIÓN GENERAL DE INGRESOS

BASE LEGAL:

Ley No.339, Ley Creadora de la Dirección General de Servicios Aduaneros y de Reforma a la Ley Creadora de la Dirección General de Ingresos, publicada en La Gaceta, Diario Oficial No.69 del 06 de abril del 2000.

Decreto No.01-2005, Reforma e Incorporaciones al Decreto No.20-2003, publicado en La Gaceta, Diario Oficial No.06 del 10 de enero del 2005.

OBJETIVOS Y/O FUNCIONES:

Garantizar la recaudación de los tributos internos mediante una gestión eficaz y eficiente.

Promover el cumplimiento de las obligaciones tributarias de los contribuyentes, a través de la facilitación de las herramientas y medios, haciendo uso de las tecnologías de la información.

ALCANCES ESPERADOS PARA EL AÑO 2019:

Ampliar los niveles de la recaudación que se realiza por medio de instituciones bancarias.

Poner en servicio el Sistema de Avalúo de Bienes Inmuebles, en los departamentos de Managua, Masaya, León, Chinandega y Estelí.

Mejorar la calidad de la atención a los contribuyentes que hacen uso de los servicios en forma presencial, mediante la implementación de un Sistema Automatizado de Gestión de Servicio.

Potenciar el Sitio Web y la Ventanilla Electrónica Tributaria como canal ordinario para la gestión de un número mayor de servicios y asistencia al contribuyente.

Implementar el Sistema de Gestión de Recursos y el Sistema de Gestión de Cobranza en los principales delegaciones departamentales del país.

OPERACIONES CONSOLIDADAS

(Córdobas)

CONCEPTO	REAL	ESTIMADO	PROGRAMADO
	2017	2018	2019
I. INGRESOS	518,563,310	542,287,294	508,020,000
A. INGRESOS CORRIENTES	497,912,310	524,513,294	501,247,000
Transferencias y Donaciones Corrientes Recibidas	497,912,310	524,513,294	501,247,000
B. INGRESOS DE CAPITAL	20,651,000	17,774,000	6,773,000
Transferencias y Donaciones de Capital Recibidas	20,651,000	17,774,000	6,773,000
II. GASTOS	518,563,310	542,287,294	508,020,000
A. GASTOS CORRIENTES	497,912,310	524,513,294	501,247,000
Gastos de Consumo	495,105,594	522,661,944	499,996,765
Transferencias y Donaciones Corrientes Otorgadas	2,806,716	1,851,350	1,250,235
B. GASTOS DE CAPITAL	20,651,000	17,774,000	6,773,000
Activos Fijos y otros Activos	20,611,591	17,774,000	6,773,000
Transferencias y Donaciones de Capital Otorgadas	39,409	-	-
RESULTADO ECONÓMICO (IA - IIA)	-	-	-
III. RESULTADO FINANCIERO (I-II)	-	-	-

DIRECCIÓN GENERAL DE INGRESOS

DETALLE DE GASTO DE CAPITAL (PROYECTOS Y OTROS) (Córdobas)

NOMBRE Y FUENTE DE FINANCIAMIENTO	ASIGNACIÓN 2019
OTROS	6,773,000
PROGRAMA 001 : ACTIVIDADES CENTRALES	
EQUIPO DE OFICINA	4,500,000
Rentas del Tesoro	4,500,000
EQUIPO DE COMPUTACIÓN	1,632,000
Rentas del Tesoro	1,632,000
HERRAMIENTAS MAYORES	641,000
Rentas del Tesoro	641,000
TOTAL	6,773,000
Rentas del Tesoro	6,773,000

ASIGNACIONES PRESUPUESTARIAS POR OBJETO DE GASTO (Córdobas)

TIPO DE GASTO	GRUPO	RENLÓN	CONCEPTO	CRÉDITOS PRESUPUESTARIOS	FTES FINANC.
<u>GASTO CORRIENTE</u>					
	1		SERVICIOS PERSONALES	406,768,195	
		111	Salarios de personal permanente	206,668,687	11
		112	Décimo tercer mes personal permanente	19,375,991	11
		113	Aporte patronal personal permanente	46,145,831	11
		116	Retribución por antigüedad	29,976,596	11
		119	Otras retribuciones adicionales al personal permanente	15,628,000	11
		143	Indemnización por cese de funciones	4,000,000	11
		144	Beneficios sociales al trabajador	76,000,000	11
		149	Otros beneficios y compensaciones	4,240,186	11
		151	Aporte patronal al INATEC	4,732,904	11
	2		SERVICIOS NO PERSONALES	73,216,237	
		211	Agua y alcantarillado	1,289,000	11
		212	Energía eléctrica	18,036,000	11
		213	Telefonía	3,100,000	11
		214	Internet	9,000,000	11
		222	Arrendamientos de edificios y viviendas	4,100,000	11
		223	Arrendamientos de equipos de oficina	400,000	11
		224	Arrendamientos de equipos de transporte	330,000	11
		231	Mantenimiento y reparación de edificios y viviendas	1,678,600	11

DIRECCIÓN GENERAL DE INGRESOS

ASIGNACIONES PRESUPUESTARIAS POR OBJETO DE GASTO (Córdobas)

TIPO DE GASTO	GRUPO	RENLÓN	CONCEPTO	CRÉDITOS PRESUPUESTARIOS	FTES FINANC.	
<u>GASTO CORRIENTE</u>						
	2	SERVICIOS NO PERSONALES				
		234	Mantenimiento y reparación de equipos de transporte, tracción y elevación	2,000,000	11	
		235	Mantenimiento y reparación de equipos de computación	8,896,385	11	
		239	Mantenimiento y reparación de otras maquinarias y equipos	600,000	11	
		244	Servicios de capacitación	8,441,100	11	
		251	Servicios de transporte	88,655	11	
		253	Servicios de imprenta, publicaciones y reproducciones	44,214	11	
		254	Servicios de publicidad y propaganda	1,600,000	11	
		255	Primas y gastos de seguro	4,649,691	11	
		256	Comisiones y gastos bancarios	50,000	11	
		261	Pasajes para el interior	2,000,000	11	
		262	Pasajes para el exterior	520,000	11	
		263	Viáticos para el interior	2,000,000	11	
		264	Viáticos para el exterior	415,300	11	
		291	Servicios de ceremonial y protocolo	3,511,292	11	
		293	Servicios de limpieza y fumigación	265,000	11	
		299	Otros servicios no personales	201,000	11	
	3	MATERIALES Y SUMINISTROS			20,012,333	
		311	Alimentos y bebidas para personas	719,613	11	
		315	Madera, corcho y sus manufacturas	22,000	11	
		321	Hilados y telas	10,000	11	
		322	Confecciones textiles	15,603	11	
		323	Prendas de vestir	640,800	11	
		331	Papel	910,242	11	
		332	Productos de artes gráficas	185,282	11	
		333	Productos de papel y cartón	685,745	11	
		334	Libros, revistas y periódicos	35,316	11	
		336	Especies, timbres y valores	1,500,000	11	
		341	Cueros y pieles	294,000	11	
		344	Llantas y neumáticos	550,000	11	
		351	Productos químicos	269,977	11	
		352	Productos farmacéuticos y medicinales	46,701	11	

DIRECCIÓN GENERAL DE INGRESOS

ASIGNACIONES PRESUPUESTARIAS POR OBJETO DE GASTO (Córdobas)

TIPO DE GASTO	GRUPO	RENLÓN	CONCEPTO	CRÉDITOS PRESUPUESTARIOS	FTES FINANC.	
<u>GASTO CORRIENTE</u>						
	3	MATERIALES Y SUMINISTROS				
		354	Insecticidas, fungicidas y similares	225,000	11	
		355	Tintes, pinturas y colorantes	1,136,064	11	
		356	Combustibles y lubricantes	3,333,230	11	
		359	Otros productos químicos	135,866	11	
		361	Productos ferrosos	558,285	11	
		362	Productos no ferrosos	131,635	11	
		363	Estructuras metálicas acabadas	233,626	11	
		364	Herramientas menores	354,087	11	
		369	Otros productos metálicos	219,868	11	
		371	Productos de arcilla y cerámica	29,883	11	
		372	Productos de vidrio	26,265	11	
		373	Productos de loza y porcelana	51,924	11	
		374	Productos de cemento, cal, asbesto y yeso	187,260	11	
		379	Otros productos minerales no metálicos	24,500	11	
		384	Piedra, arcilla y arena	15,000	11	
		391	Útiles de oficina y educacionales	2,389,134	11	
		392	Útiles de limpieza y productos sanitarios	1,462,553	11	
		393	Repuestos y accesorios	2,063,920	11	
		394	Útiles deportivos y recreativos	20,179	11	
		395	Utensilios de cocina y comedor	501,617	11	
		397	Accesorios y materiales eléctricos	1,015,010	11	
		399	Material de seguridad	12,148	11	
	5	TRANSFERENCIAS, SUBSIDIOS Y DONACIONES CORRIENTES			1,250,235	
		552	Transferencias y donaciones corrientes a organismos internacionales	1,250,235	11	
		<u>TOTAL GASTO CORRIENTE</u>			501,247,000	
<u>GASTO DE CAPITAL</u>						
	4	ACTIVOS NO FINANCIEROS			6,773,000	
		421	Equipo de oficina	4,500,000	11	
		427	Equipo de computación	1,632,000	11	
		428	Herramientas mayores	641,000	11	
		<u>TOTAL GASTO DE CAPITAL</u>			6,773,000	
TOTAL DIRECCIÓN GENERAL DE INGRESOS				508,020,000		