

CONSEJO NACIONAL DE EVALUACIÓN Y ACREDITACIÓN DEL SISTEMA EDUCATIVO

ORGANIGRAMA 2019

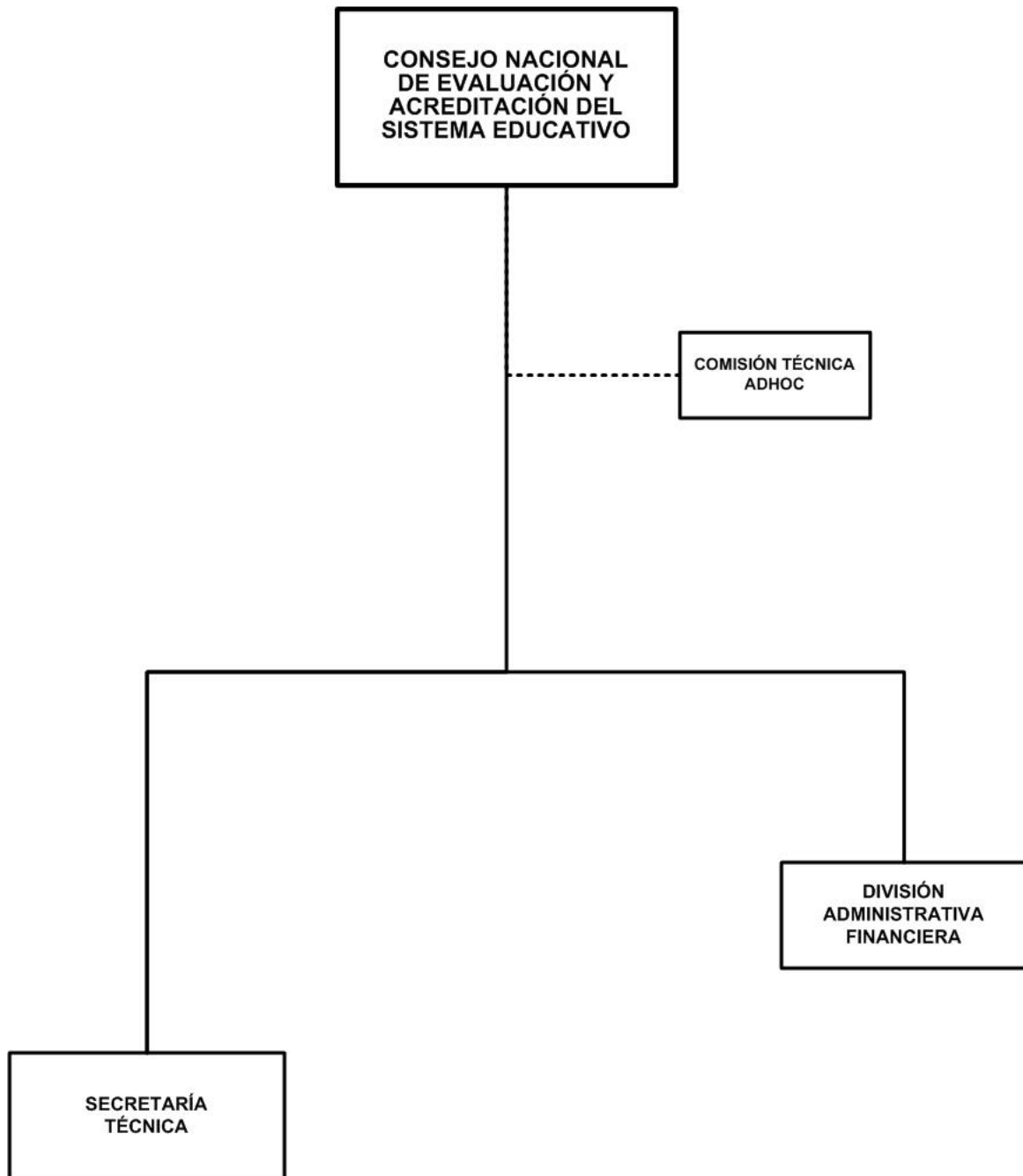

CONSEJO NACIONAL DE EVALUACIÓN Y ACREDITACIÓN DEL SISTEMA EDUCATIVO

BASE LEGAL:

Ley No.582, Ley General de Educación, publicada en La Gaceta, Diario Oficial No.150 del 03 de agosto del 2006 y Ley No.861, Ley de Reforma y Adiciones a la Ley No.582, Ley General de Educación, publicada en La Gaceta, Diario Oficial No.68 del 09 de abril del 2014.

Ley No.704, Ley Creadora del Sistema Nacional para el Aseguramiento de la Calidad de la Educación y Reguladora del Consejo Nacional de Evaluación y Acreditación, publicada en La Gaceta, Diario Oficial No.172 del 12 de septiembre del 2011.

OBJETIVOS Y/O FUNCIONES:

Promover la cultura en el Sistema Educativo Nacional y velar por el mejoramiento continuo de la calidad académica en las instituciones de educación, así como en los programas de formación que en ellas se impartan.

Generar información pública confiable que sea de utilidad en la toma de decisiones a los estudiantes, empleadores, padres de familias, al Estado y a las propias instituciones educativas así como acreditar y certificar la calidad de las instituciones de la educación superior.

ALCANCES ESPERADOS PARA EL AÑO 2019:

Concluir el proceso de entrega del tercer informe de avance de los planes de mejora por las Instituciones de Educación Superior.

Elaborar la ruta , metodología e iniciar el proceso de verificación de mínimos establecidos en el artículo 10 de la Ley creadora del Sistema Nacional, para aseguramiento de la calidad de la Educación y Reguladora del Consejo Nacional de Evaluación y Acreditación.

Continuar el proceso de capacitación en el Sistema de Aseguramiento de la Calidad.

OPERACIONES CONSOLIDADAS

(Córdobas)

CONCEPTO	REAL	ESTIMADO	PROGRAMADO
	2017	2018	2019
I. INGRESOS	10,570,536	10,622,000	11,214,000
A. INGRESOS CORRIENTES	9,592,238	10,622,000	11,189,000
Transferencias y Donaciones Corrientes Recibidas	9,592,238	10,622,000	11,189,000
B. INGRESOS DE CAPITAL	978,298	-	25,000
Transferencias y Donaciones de Capital Recibidas	978,298	-	25,000
II. GASTOS	10,551,440	10,622,000	11,214,000
A. GASTOS CORRIENTES	9,874,781	10,622,000	11,189,000
Gastos de Consumo	9,874,781	10,589,000	11,153,700
Transferencias y Donaciones Corrientes Otorgadas	-	33,000	35,300
B. GASTOS DE CAPITAL	676,659	-	25,000
Activos Fijos y otros Activos	676,659	-	25,000
RESULTADO ECONÓMICO (IA - IIA)	(282,543)	-	-
III. RESULTADO FINANCIERO (I-II)	19,096	-	-
IV. FINANCIAMIENTO	(19,096)	-	-
D. APLICACIONES FINANCIERAS	(19,096)	-	-
Incremento de Activos Financieros	(19,096)	-	-

CONSEJO NACIONAL DE EVALUACIÓN Y ACREDITACIÓN DEL SISTEMA EDUCATIVO

DETALLE DE GASTO DE CAPITAL (PROYECTOS Y OTROS) (Córdobas)

NOMBRE Y FUENTE DE FINANCIAMIENTO	ASIGNACIÓN 2019
OTROS	25,000
PROGRAMA 011 : EVALUACIÓN Y ACREDITACIÓN DEL SISTEMA EDUCATIVO	
EQUIPO DE OFICINA	25,000
Rentas del Tesoro	25,000
TOTAL	25,000
Rentas del Tesoro	25,000

ASIGNACIONES PRESUPUESTARIAS POR OBJETO DE GASTO (Córdobas)

TIPO DE GASTO	GRUPO	RENLÓN	CONCEPTO	CRÉDITOS PRESUPUESTARIOS	FTES FINANC.
GASTO CORRIENTE					
	1		SERVICIOS PERSONALES	10,204,300	
		111	Salarios de personal permanente	7,610,400	11
		112	Décimo tercer mes personal permanente	634,200	11
		113	Aporte patronal personal permanente	1,210,800	11
		116	Retribución por antigüedad	11,400	11
		119	Otras retribuciones adicionales al personal permanente	450,000	11
		143	Indemnización por cese de funciones	75,000	11
		144	Beneficios sociales al trabajador	197,900	11
		151	Aporte patronal al INATEC	8,100	11
		199	Otros servicios personales	6,500	11
	2		SERVICIOS NO PERSONALES	656,776	
		212	Energía eléctrica	401,625	11
		213	Telefonía	84,343	11
		214	Internet	25,808	11
		234	Mantenimiento y reparación de equipos de transporte, tracción y elevación	13,000	11
		235	Mantenimiento y reparación de equipos de computación	10,000	11
		244	Servicios de capacitación	67,000	11
		253	Servicios de imprenta, publicaciones y reproducciones	55,000	11
	3		MATERIALES Y SUMINISTROS	292,624	
		311	Alimentos y bebidas para personas	14,532	11
		356	Combustibles y lubricantes	230,000	11
		391	Útiles de oficina y educacionales	40,600	11

CONSEJO NACIONAL DE EVALUACIÓN Y ACREDITACIÓN DEL SISTEMA EDUCATIVO

ASIGNACIONES PRESUPUESTARIAS POR OBJETO DE GASTO (Córdobas)

TIPO DE GASTO	GRUPO	RENLÓN	CONCEPTO	CRÉDITOS PRESUPUESTARIOS	FTES FINANC.
<u>GASTO CORRIENTE</u>					
	3		MATERIALES Y SUMINISTROS		
		392	Útiles de limpieza y productos sanitarios	7,492	11
	5		TRANSFERENCIAS, SUBSIDIOS Y DONACIONES CORRIENTES	35,300	
		552	Transferencias y donaciones corrientes a organismos internacionales	35,300	11
			<u>TOTAL GASTO CORRIENTE</u>	11,189,000	
<u>GASTO DE CAPITAL</u>					
	4		ACTIVOS NO FINANCIEROS	25,000	
		421	Equipo de oficina	25,000	11
			<u>TOTAL GASTO DE CAPITAL</u>	25,000	
TOTAL CONSEJO NACIONAL DE EVALUACIÓN Y ACREDITACIÓN DEL SISTEMA EDUCATIVO				11,214,000	