

**MINISTERIO DE ECONOMÍA FAMILIAR, COMUNITARIA,
COOPERATIVA Y ASOCIATIVA
ORGANIGRAMA 2018**

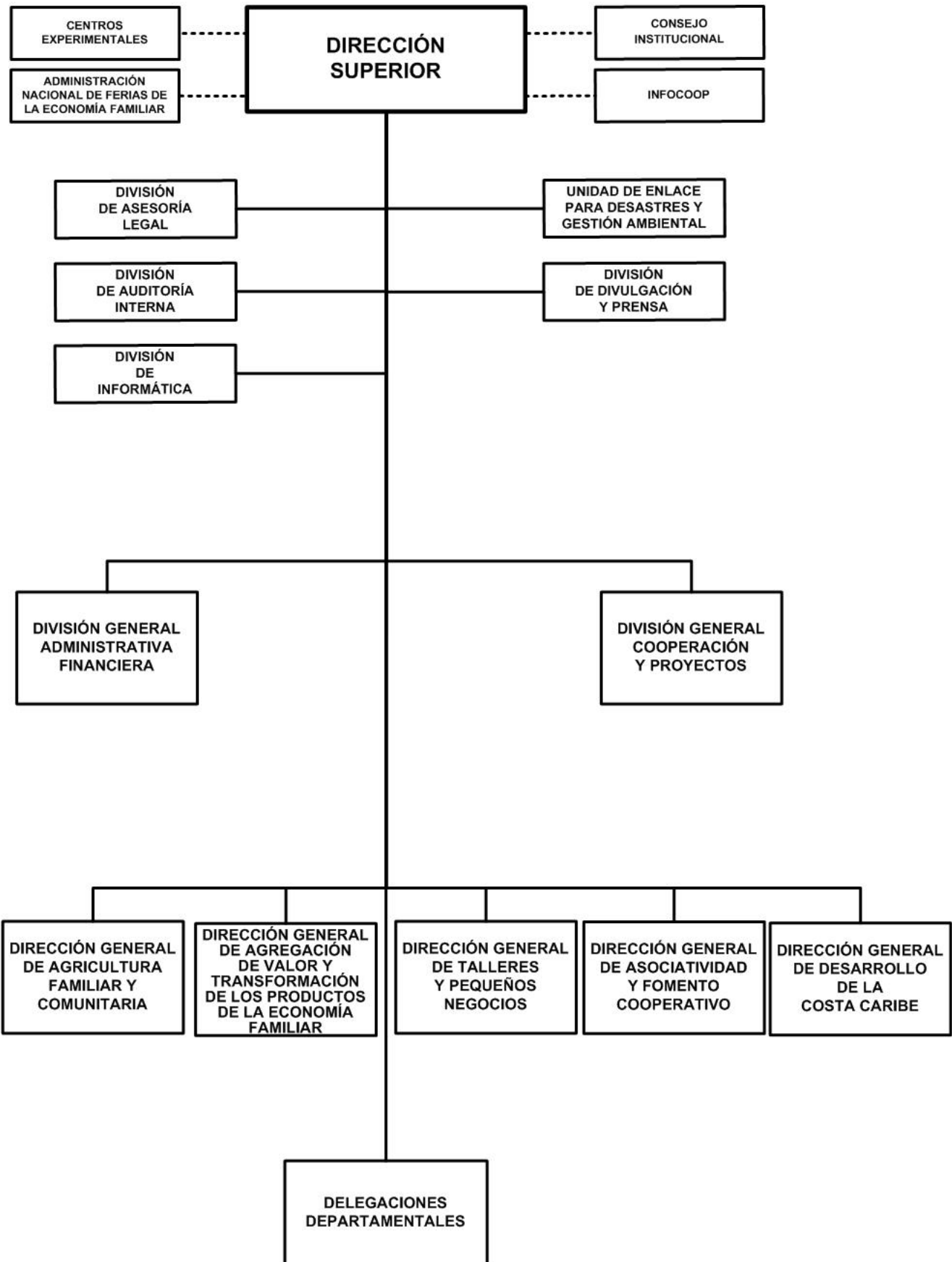

MINISTERIO DE ECONOMÍA FAMILIAR, COMUNITARIA, COOPERATIVA Y ASOCIATIVA

POLÍTICA INSTITUCIONAL

Contribuir al logro de la seguridad y soberanía alimentaria a través del fomento de la agricultura familiar y de la pequeña producción rural del país.

Fomentar la agricultura urbana y periurbana con el programa nacional de producción de alimentos Patio Saludable.

Impulsar a las familias pobres del campo y la ciudad con la implementación del Programa de Microcrédito, la facilitación de acceso al crédito con el Programa Cristiano Socialista y Solidario CRISSOL, priorizando el cacao, café, granos básicos y ajonjolí.

Fomentar el uso de la medicina natural, entre otros promover la producción, consumo y comercialización del Marango.

Brindar acompañamiento técnico a los programas apícolas para aumento de la productividad y mejora de la calidad.

Fomentar la industrialización y agroindustria alimentaria de la micro, pequeña y mediana empresa, atendiendo las particularidades de los territorios y comunidades.

Desarrollar procesos tecnológicos y adopción de tecnologías dirigidas a los y las protagonistas de la economía familiar urbana y rural del país.

Fortalecer a los pequeños negocios urbanos y rurales del país con énfasis en los emprendimientos de turismo, gastronomía, artesanías, agricultura, implementar estrategias de fomento al turismo cultural y agroecológico.

Promover las compras locales provenientes de la economía familiar urbana y rural del país con los diferentes programas del Gobierno.

Impulsar los Programas de apoyo a la Pequeña y Mediana Empresa (PYME), facilitando el acceso a mercados justos promoviendo las ferias de la Economía Familiar, los Tiangues y los diferentes emprendimientos de la Avenida Bolívar.

Promover el cooperativismo y otras formas de asociatividad como una necesidad que debe ser identificada por los pequeños productores.

Acompañar el desarrollo de la Costa Caribe en los planes de desarrollo de los territorios indígenas, mestizos y afro descendientes con preservación de su idiosincrasia, tradiciones y cultura.

Promover la creación de fondos de alimentos para emergencia.

MINISTERIO DE ECONOMÍA FAMILIAR, COMUNITARIA, COOPERATIVA Y ASOCIATIVA

ASIGNACIONES PRESUPUESTARIAS

El presupuesto de Ministerio de Economía Familiar, Comunitaria, Cooperativa y Asociativa asciende a C\$ 1,545,104,000 y su distribución por programa y clasificaciones del gasto se presenta a continuación.

CLASIFICACIÓN ECONÓMICA POR PROGRAMAS (Córdobas)

PROGRAMA	GASTOS		
	CORRIENTE	CAPITAL	TOTAL
ACTIVIDADES CENTRALES	119,850,133	-	119,850,133
SERVICIOS DE ATENCION A DELEGACIONES CENTRALES	184,927,878	-	184,927,878
FOMENTO DE LA AGRICULTURA FAMILIAR	70,483,678	133,016,200	203,499,878
SERVICIOS PARA LA ADOPCION DE TECNOLOGIAS Y AGROINDUSTRIA	94,583,108	202,424,745	297,007,853
FOMENTO DE LOS PEQUEÑOS NEGOCIOS Y LAS PYMES	25,800,975	46,655,798	72,456,773
PROGRAMA PRODUCTIVO ALIMENTARIO	16,275,433	300,000,400	316,275,833
SERVICIOS DE DESARROLLO DE LA COSTA CARIBE	95,860,274	196,314,378	292,174,652
PARTIDAS NO ASIGNABLES A PROGRAMAS	58,911,000	-	58,911,000
TOTAL	666,692,479	878,411,521	1,545,104,000
RENTAS DEL TESORO	425,103,014	169,273,000	594,376,014
RENTAS DEL TESORO ALIVIO FIDA	12,302,986	-	12,302,986
RENTAS DEL TESORO ALIVIO CLUB DE PARIS	-	110,425,000	110,425,000
RENTAS CON DESTINO ESPECÍFICO	8,000,000	-	8,000,000
DONACIONES EXTERNAS	160,812,728	438,807,921	599,620,649
PRÉSTAMOS EXTERNOS	60,473,751	159,905,600	220,379,351

CRÉDITOS PRESUPUESTARIOS POR GRUPO DE GASTO Y PROGRAMAS (Córdobas)

PROGRAMAS	SERVICIOS PERSONALES	SERVICIOS NO PERSONALES	MATERIALES Y SUMINISTROS	BIENES DE USO	TRANSFERENCIAS CORRIENTES	TRANSFERENCIAS DE CAPITAL	OTROS GASTOS	TOTAL
ACTIVIDADES CENTRALES	82,727,990	26,138,383	10,510,760	-	473,000	-	-	119,850,133
SERVICIOS DE ATENCION A DELEGACIONES CENTRALES	137,518,610	22,254,731	25,154,537	-	-	-	-	184,927,878
FOMENTO DE LA AGRICULTURA FAMILIAR	31,724,211	32,646,799	6,112,668	19,069,181	-	113,947,019	-	203,499,878
SERVICIOS PARA LA ADOPCION DE TECNOLOGIAS Y AGROINDUSTRIA	48,740,107	37,234,366	8,608,635	1,000,000	-	201,424,745	-	297,007,853
FOMENTO DE LOS PEQUEÑOS NEGOCIOS Y LAS PYMES	24,351,239	1,036,368	413,368	4,769,792	-	41,886,006	-	72,456,773
PROGRAMA PRODUCTIVO ALIMENTARIO	3,510,497	7,078,098	5,686,838	-	-	-	300,000,400	316,275,833
SERVICIOS DE DESARROLLO DE LA COSTA CARIBE	4,502,983	74,305,173	17,052,118	4,495,494	-	191,818,884	-	292,174,652
PARTIDAS NO ASIGNABLES A PROGRAMAS	-	-	-	-	58,911,000	-	-	58,911,000
TOTAL	333,075,637	200,693,918	73,538,924	29,334,467	59,384,000	549,076,654	300,000,400	1,545,104,000

DETALLE DE CARGOS

De acuerdo al tipo de función, la distribución de cargos, es el siguiente :

Tipo de Cargos	Cantidad	MONTO ANUAL
Servicios a la Producción	8	779,750
Dirección	68	35,695,833
Servicios de Salud	2	280,113
Servicios Generales	141	10,040,610
Servicios Administrativos	64	10,996,309
Técnicos Científicos	357	70,110,111
Total	640	127,902,726

MINISTERIO DE ECONOMÍA FAMILIAR, COMUNITARIA, COOPERATIVA Y ASOCIATIVA

DESCRIPCIÓN DE PROGRAMAS

PROGRAMA 001 : ACTIVIDADES CENTRALES

Se concentra las actividades para asegurar la organización, planificación, dirección y control de los diferentes programas socio productivo que implementa el Ministerio de Economía Familiar Comunitaria, Cooperativa y Asociativa.

PROGRAMA 002 : SERVICIOS DE ATENCION A DELEGACIONES CENTRALES

Coordina la gestión de las actividades para asegurar la organización, planificación, dirección y control de las Delegaciones Territoriales para la implementación de los diferentes programas y proyectos socio productivo.

PROGRAMA 011 : FOMENTO DE LA AGRICULTURA FAMILIAR

Impulsa y desarrolla la agricultura familiar en las zonas rurales y periurbana, a través del acompañamiento con los programas socio productivo como son patio saludable, medicina natural, café, granos básicos, ajonjolí, apícola, ganadería mayor y menor.

METAS

Descripción	Unidad de Medida	Cantidad
Número de familias acompañadas técnicamente que producen alimentos en sus patios	Familia	21,680.0
Número de pequeños productores ganaderos acompañados para el desarrollo de una ganadería bovina más productiva, con mejor aprovechamiento de los recursos y más amigable con el medio ambiente	Protagonista	8,000.0
Socios legalizados en cooperativas nuevas y existentes	Socio	3,000.0
Nuevas cooperativas legalizadas	Cooperativa	187.0
Número de familias con capacitación y acompañamiento técnico productivo para mejorar la productividad en granos básicos, ajonjolí y café	Productor	33,110.0
Acompañamiento y capacitación a familias productoras para el desarrollo de una ganadería más productiva	Familia	2,500.0
Número de vacas inseminadas	Actividad	10,000.0
Número de protagonistas con acceso a tecnología para mejorar rendimiento y producción de leche	Protagonista	504.0
Número de planes para inversiones comunitarias productivas aprobadas	Plan	5.0
Número de planes familiares aprobados	Plan	210.0
Número de planes de negocios aprobados	Plan	305.0
Número de pequeños productores ganaderos acompañados para el desarrollo de la ganadería bovina	Productor	4,996.0

PROGRAMA 012 : SERVICIOS PARA LA ADOPCION DE TECNOLOGIAS Y AGROINDUSTRIA

Apoya a los y las protagonistas del campo y la ciudad en procesos agroindustriales y adopción de tecnologías para la producción de alimentos.

MINISTERIO DE ECONOMÍA FAMILIAR, COMUNITARIA, COOPERATIVA Y ASOCIATIVA

METAS

Descripción	Unidad de Medida	Cantidad
Número de familias con acompañamiento técnico para la implementación de sistemas productivos adaptados a la variabilidad climática para su seguridad alimentaria en el corredor seco (cosecha de agua y bono riego)	Familia	712.0
Número de familias de pequeños productores asociados implementan proyectos de inversión para producir cacao - café	Productor	5,471.0
Número de planes de negocio para la transformación de productos de la cadena bovina	Plan	1,600.0
Número de familias con capacitación en temas de agregación de valor y transformación	Familia	5,550.0
Número de planes de inversiones para transformación y agregación de valor en lácteos	Plan	10.0

PROGRAMA 013 : FOMENTO DE LOS PEQUEÑOS NEGOCIOS Y LAS PYMES

Brinda acompañamiento técnico para la multiplicación, el fortalecimiento, desarrollo y promoción de los Pequeños Negocios y emprendimientos de la Economía Familiar.

METAS

Descripción	Unidad de Medida	Cantidad
Ferias nacionales, departamentales e internacionales (con acceso a mercados)	Feria	1,308.0
Número de protagonistas de pequeños negocios y emprendimiento son capacitados para producir y comercializar sus productos	Protagonista	6,400.0
Acompañamiento a planes de inversión implementándose - BPA y núcleos solidarios	Plan	1,275.0
Establecimiento de hectáreas bambú para uso comercial	Hectárea	50.0
Número de protagonistas pequeños negocios y emprendimientos con acceso a mercados	Protagonista	23,470.0
Número de protagonistas de pequeños negocios, emprendimientos, talleres con acompañamiento para el fortalecimiento de sus conocimientos empresariales y capacidades para promocionar y comercializar sus productos	Protagonista	1,120.0
Número de planes de negocios elaborados	Plan	1,281.0
Número de protagonistas acompañados y capacitados para el cultivo y procesamiento de bambú	Protagonista	150.0
Acompañamiento a planes de inversión implementándose - inversiones a cooperativas	Plan	6.0

PROGRAMA 016 : PROGRAMA PRODUCTIVO ALIMENTARIO

Impulsa la implementación del Programa de Microcréditos para los Pequeños Negocios en el Campo, que tiene el objetivo de que las familias de las zonas rurales puedan tener financiamiento para invertir, trabajar, mejorar sus ingresos y prosperar.

Para obtener los préstamos, las y los protagonistas voluntariamente se conforman en grupos solidarios de tres a más personas quienes en conjunto asumirán el pago del mismo; elaboran un plan para obtener su crédito que será analizado, aprobado y entregado por el banco.

METAS

Descripción	Unidad de Medida	Cantidad
Número de familias del campo con planes de negocios aprobados	Familia	20,000.0

PROGRAMA 017 : SERVICIOS DE DESARROLLO DE LA COSTA CARIBE

Brinda acompañamiento técnico a la Secretaría de la Costa Caribe y la Instancia Política en la ejecución de los planes de desarrollo de la Costa Caribe Nicaragüense en los territorios indígenas, mestizos y afrodescendientes, con preservación de su idiosincrasia, tradiciones y cultura.

MINISTERIO DE ECONOMÍA FAMILIAR, COMUNITARIA, COOPERATIVA Y ASOCIATIVA

METAS

Descripción	Unidad de Medida	Cantidad
Número de familias protagonistas que han adoptado tecnologías mejoradas en agricultura y pesca promovida por el programa	Familia	4,628.0
Número de pequeños productores acompañados en la Costa Caribe para la producción de cacao	Productor	1,200.0
Número de familias acompañadas que realizan actividades de mejoramiento de sus niveles de seguridad alimentaria y en agronegocios	Familia	3,720.0

PROGRAMA 099 : PARTIDAS NO ASIGNABLES A PROGRAMAS

En este programa se registra la transferencia al Instituto Nicaragüense de Fomento Cooperativo (INFOCOOP) adscrito a este Ministerio.

También se incorpora como organismo descentralizado la Administración Nacional de Ferias de la Economía Familiar, responsable del desarrollo de ferias a nivel nacional, regional y municipal.

DETALLE DE GASTO DE CAPITAL (PROYECTOS Y OTROS) (Córdobas)

NOMBRE Y FUENTE DE FINANCIAMIENTO	ASIGNACIÓN 2018
OTROS	878,411,521
PROGRAMA 011 : FOMENTO DE LA AGRICULTURA FAMILIAR	
EQUIPO DE OFICINA	1,660,031
Rentas del Tesoro	962,900
Préstamos Externos, Fondo Internacional de Desarrollo Agrícola	697,131
EQUIPO DE TRANSPORTE, TRACCIÓN Y ELEVACIÓN	14,514,150
Préstamos Externos, Fondo Internacional de Desarrollo Agrícola	14,514,150
EQUIPO DE COMPUTACIÓN	2,895,000
Rentas del Tesoro	395,000
Préstamos Externos, Fondo Internacional de Desarrollo Agrícola	2,500,000
TRANSFERENCIAS DE CAPITAL DIRECTAS A PERSONAS NATURALES	113,947,019
Rentas del Tesoro	24,402,700
Préstamos Externos, Banco Centroamericano de Integración Económica	65,704,160
Préstamos Externos, Fondo Internacional de Desarrollo Agrícola	23,840,159
PROGRAMA 012 : SERVICIOS PARA LA ADOPCION DE TECNOLOGIAS Y AGROINDUSTRIA	
EQUIPO DE COMPUTACIÓN	1,000,000
Donaciones Externas, Fondo Internacional de Desarrollo Agrícola	1,000,000
TRANSFERENCIAS DE CAPITAL DIRECTAS A PERSONAS NATURALES	201,424,745
Donaciones Externas, Agencia Española de Cooperación Internacional	31,305,514
Donaciones Externas, Agencia Suiza para el Desarrollo y la Cooperación	37,819,231
Donaciones Externas, Fondo Internacional de Desarrollo Agrícola	88,650,000
Préstamos Externos, Fondo Internacional de Desarrollo Agrícola	43,650,000
PROGRAMA 013 : FOMENTO DE LOS PEQUEÑOS NEGOCIOS Y LAS PYMES	
EQUIPO DE OFICINA	4,769,792
Donaciones Externas, Agencia Suiza para el Desarrollo y la Cooperación	4,769,792
TRANSFERENCIAS DE CAPITAL DIRECTAS A PERSONAS NATURALES	41,886,006
Donaciones Externas, Agencia Suiza para el Desarrollo y la Cooperación	41,886,006

MINISTERIO DE ECONOMÍA FAMILIAR, COMUNITARIA, COOPERATIVA Y ASOCIATIVA

DETALLE DE GASTO DE CAPITAL (PROYECTOS Y OTROS) (Córdobas)

NOMBRE Y FUENTE DE FINANCIAMIENTO	ASIGNACIÓN 2018
OTROS	878,411,521
PROGRAMA 016 : PROGRAMA PRODUCTIVO ALIMENTARIO	
INVERSIONES FINANCIERAS A LARGO PLAZO REALIZADAS CON FINES DE POLÍTICA	300,000,400
Rentas del Tesoro	143,512,400
Rentas del Tesoro Alivio Club de Paris	110,425,000
Donaciones Externas, República de China (Taiwán)	46,063,000
PROGRAMA 017 : SERVICIOS DE DESARROLLO DE LA COSTA CARIBE	
EQUIPO DE OFICINA	1,482,000
Donaciones Externas, Banco Mundial	1,482,000
EQUIPO DE TRANSPORTE, TRACCIÓN Y ELEVACIÓN	1,250,274
Donaciones Externas, Banco Mundial	1,250,274
EQUIPO DE COMPUTACIÓN	1,763,220
Donaciones Externas, Banco Mundial	1,763,220
TRANSFERENCIAS DE CAPITAL DIRECTAS A PERSONAS NATURALES	191,818,884
Donaciones Externas, Banco Mundial	182,818,884
Préstamos Externos, Banco Centroamericano de Integración Económica	9,000,000
TOTAL	878,411,521
Rentas del Tesoro	169,273,000
Rentas del Tesoro Alivio Club de Paris	110,425,000
Donaciones Externas	438,807,921
Préstamos Externos	159,905,600

ASIGNACIONES PRESUPUESTARIAS POR OBJETO DE GASTO (Córdobas)

TIPO DE GASTO	GRUPO	RENGLÓN	CONCEPTO	CRÉDITOS PRESUPUESTARIOS	FTES FINANC.
GASTO CORRIENTE					
	1		SERVICIOS PERSONALES	333,075,637	
		111	Salarios de personal permanente	127,902,726	11
		112	Décimo tercer mes personal permanente	11,101,000	11
		113	Aporte patronal personal permanente	26,354,550	11
		114	Horas extras personal permanente	5,291,345	11
		114	Horas extras personal permanente	281,759	52
		116	Retribución por antigüedad	5,346,000	11
		119	Otras retribuciones adicionales al personal permanente	8,480,000	11
		121	Salarios de personal transitorio	47,061,000	11
		121	Salarios de personal transitorio	22,457,612	51
		121	Salarios de personal transitorio	7,605,605	52

MINISTERIO DE ECONOMÍA FAMILIAR, COMUNITARIA, COOPERATIVA Y ASOCIATIVA

ASIGNACIONES PRESUPUESTARIAS POR OBJETO DE GASTO (Córdobas)

TIPO DE GASTO	GRUPO	RENLÓN	CONCEPTO	CRÉDITOS PRESUPUESTARIOS	FTES FINANC.	
<u>GASTO CORRIENTE</u>						
	1	SERVICIOS PERSONALES				
		122	Personal por contrato	7,523,224	11	
		122	Personal por contrato	10,132,850	52	
		124	Jornales	146,000	11	
		124	Jornales	175,705	51	
		124	Jornales	99,651	52	
		126	Décimo tercer mes personal no permanente	3,906,310	11	
		126	Décimo tercer mes personal no permanente	7,277,604	51	
		126	Décimo tercer mes personal no permanente	1,268,198	52	
		127	Aporte patronal personal no permanente	10,982,837	11	
		127	Aporte patronal personal no permanente	4,366,663	51	
		127	Aporte patronal personal no permanente	3,456,176	52	
		128	Horas extras personal transitorio	5,181,355	11	
		129	Otras retribuciones adicionales personal no permanente	389,550	11	
		129	Otras retribuciones adicionales personal no permanente	81,293	51	
		129	Otras retribuciones adicionales personal no permanente	64,254	52	
		141	Pago por vacaciones	178,500	11	
		141	Pago por vacaciones	105,347	51	
		141	Pago por vacaciones	105,347	52	
		144	Beneficios sociales al trabajador	6,517,402	11	
		144	Beneficios sociales al trabajador	199,100	51	
		144	Beneficios sociales al trabajador	557,609	52	
		149	Otros beneficios y compensaciones	1,620,675	11	
		149	Otros beneficios y compensaciones	665,683	51	
		149	Otros beneficios y compensaciones	360,266	52	
		151	Aporte patronal al INATEC	1,364,790	11	
		151	Aporte patronal al INATEC	376,948	51	
		151	Aporte patronal al INATEC	359,673	52	
		199	Otros servicios personales	3,731,030	51	
	2	SERVICIOS NO PERSONALES			200,693,918	
		211	Agua y alcantarillado	840,000	11	
		212	Energía eléctrica	9,000,000	11	

MINISTERIO DE ECONOMÍA FAMILIAR, COMUNITARIA, COOPERATIVA Y ASOCIATIVA

ASIGNACIONES PRESUPUESTARIAS POR OBJETO DE GASTO (Córdobas)

TIPO DE GASTO	GRUPO	RENLÓN	CONCEPTO	CRÉDITOS PRESUPUESTARIOS	FTES FINANC.
<u>GASTO CORRIENTE</u>					
	2	SERVICIOS NO PERSONALES			
	213	Telefonía		2,900,000	11
	213	Telefonía		545,094	51
	213	Telefonía		350,370	52
	214	Internet		1,374,838	11
	219	Otros servicios básicos		2,695,218	11
	219	Otros servicios básicos		24,000	51
	219	Otros servicios básicos		24,000	52
	222	Arrendamientos de edificios y viviendas		2,640,000	11
	222	Arrendamientos de edificios y viviendas		1,858,547	51
	224	Arrendamientos de equipos de transporte		500,000	11
	224	Arrendamientos de equipos de transporte		400,000	51
	231	Mantenimiento y reparación de edificios y viviendas		2,300,000	11
	231	Mantenimiento y reparación de edificios y viviendas		155,507	51
	231	Mantenimiento y reparación de edificios y viviendas		185,000	52
	232	Mantenimiento y reparación de vías de comunicación		21,540	52
	234	Mantenimiento y reparación de equipos de transporte, tracción y elevación		2,356,767	11
	234	Mantenimiento y reparación de equipos de transporte, tracción y elevación		1,583,799	51
	234	Mantenimiento y reparación de equipos de transporte, tracción y elevación		269,240	52
	235	Mantenimiento y reparación de equipos de computación		102,260	11
	235	Mantenimiento y reparación de equipos de computación		371,752	51
	235	Mantenimiento y reparación de equipos de computación		60,000	52
	236	Mantenimiento y reparación de equipos de oficina		935,000	11
	236	Mantenimiento y reparación de equipos de oficina		220,000	51
	243	Servicios profesionales especializados		101,700	11
	244	Servicios de capacitación		6,307,249	11
	244	Servicios de capacitación		2,818,000	51
	244	Servicios de capacitación		6,556,917	52
	249	Otros servicios técnicos		7,822,740	11
	249	Otros servicios técnicos		58,921,125	51
	249	Otros servicios técnicos		21,113,622	52

MINISTERIO DE ECONOMÍA FAMILIAR, COMUNITARIA, COOPERATIVA Y ASOCIATIVA

ASIGNACIONES PRESUPUESTARIAS POR OBJETO DE GASTO (Córdobas)

TIPO DE GASTO	GRUPO	RENLÓN	CONCEPTO	CRÉDITOS PRESUPUESTARIOS	FTES FINANC.	
<u>GASTO CORRIENTE</u>						
	2	SERVICIOS NO PERSONALES				
		253	Servicios de imprenta, publicaciones y reproducciones	535,000	11	
		253	Servicios de imprenta, publicaciones y reproducciones	3,787,672	51	
		253	Servicios de imprenta, publicaciones y reproducciones	60,500	52	
		255	Primas y gastos de seguro	2,015,000	11	
		255	Primas y gastos de seguro	1,059,561	51	
		255	Primas y gastos de seguro	225,500	52	
		256	Comisiones y gastos bancarios	2,894,160	11	
		261	Pasajes para el interior	763,450	11	
		261	Pasajes para el interior	6,680,680	51	
		261	Pasajes para el interior	229,000	52	
		262	Pasajes para el exterior	47,400	51	
		262	Pasajes para el exterior	47,400	52	
		263	Viáticos para el interior	16,479,961	11	
		263	Viáticos para el interior	15,481,844	51	
		263	Viáticos para el interior	970,900	52	
		264	Viáticos para el exterior	190,000	11	
		264	Viáticos para el exterior	45,000	51	
		264	Viáticos para el exterior	45,000	52	
		269	Otros pasajes y viáticos	3,736,959	11	
		291	Servicios de ceremonial y protocolo	150,000	11	
		292	Servicios de vigilancia y seguridad	3,840,000	11	
		293	Servicios de limpieza y fumigación	244,000	11	
		293	Servicios de limpieza y fumigación	51,040	51	
		293	Servicios de limpieza y fumigación	29,500	52	
		299	Otros servicios no personales	1,750,000	11	
		299	Otros servicios no personales	3,776,611	51	
		299	Otros servicios no personales	203,495	52	
	3	MATERIALES Y SUMINISTROS			73,538,924	
		311	Alimentos y bebidas para personas	4,645,686	11	
		311	Alimentos y bebidas para personas	7,648,703	51	
		311	Alimentos y bebidas para personas	808,035	52	

MINISTERIO DE ECONOMÍA FAMILIAR, COMUNITARIA, COOPERATIVA Y ASOCIATIVA

ASIGNACIONES PRESUPUESTARIAS POR OBJETO DE GASTO (Córdobas)

TIPO DE GASTO	GRUPO	RENLÓN	CONCEPTO	CRÉDITOS PRESUPUESTARIOS	FTES FINANC.
<u>GASTO CORRIENTE</u>					
	3	MATERIALES Y SUMINISTROS			
		314	Productos agroforestales	700,000	11
		322	Confecciones textiles	250,577	11
		323	Prendas de vestir	28,223	11
		331	Papel	1,610,992	11
		331	Papel	441,027	51
		331	Papel	122,000	52
		332	Productos de artes gráficas	637,056	11
		333	Productos de papel y cartón	100,000	11
		333	Productos de papel y cartón	114,500	51
		333	Productos de papel y cartón	117,500	52
		334	Libros, revistas y periódicos	32,843	11
		344	Llantas y neumáticos	2,785,000	11
		344	Llantas y neumáticos	840,714	51
		344	Llantas y neumáticos	515,000	52
		351	Productos químicos	132,693	11
		354	Insecticidas, fungicidas y similares	86,007	11
		355	Tintes, pinturas y colorantes	540,000	11
		355	Tintes, pinturas y colorantes	400,000	51
		356	Combustibles y lubricantes	18,379,200	11
		356	Combustibles y lubricantes	8,871,604	51
		356	Combustibles y lubricantes	3,148,844	52
		358	Productos de material plástico	685,000	11
		359	Otros productos químicos	1,484,933	11
		359	Otros productos químicos	92,500	51
		359	Otros productos químicos	19,000	52
		364	Herramientas menores	750,000	11
		369	Otros productos metálicos	100,000	11
		391	Útiles de oficina y educacionales	4,637,900	11
		391	Útiles de oficina y educacionales	2,410,162	51
		391	Útiles de oficina y educacionales	761,500	52
		392	Útiles de limpieza y productos sanitarios	1,500,000	11

MINISTERIO DE ECONOMÍA FAMILIAR, COMUNITARIA, COOPERATIVA Y ASOCIATIVA

ASIGNACIONES PRESUPUESTARIAS POR OBJETO DE GASTO (Córdobas)

TIPO DE GASTO	GRUPO	RENLÓN	CONCEPTO	CRÉDITOS PRESUPUESTARIOS	FTES FINANC.
<u>GASTO CORRIENTE</u>					
	3		MATERIALES Y SUMINISTROS		
		392	Útiles de limpieza y productos sanitarios	201,358	51
		393	Repuestos y accesorios	4,114,324	11
		393	Repuestos y accesorios	1,628,662	51
		393	Repuestos y accesorios	250,000	52
		395	Utensilios de cocina y comedor	350,000	11
		395	Utensilios de cocina y comedor	56,790	51
		396	Instrumental menor médico-quirúrgico y de laboratorio	67,000	51
		396	Instrumental menor médico-quirúrgico y de laboratorio	36,000	52
		397	Accesorios y materiales eléctricos	650,000	11
		397	Accesorios y materiales eléctricos	775,091	51
		397	Accesorios y materiales eléctricos	12,500	52
	5		TRANSFERENCIAS, SUBSIDIOS Y DONACIONES CORRIENTES	59,384,000	
		532	Transferencias corrientes a instituciones descentralizadas	38,608,014	11
		532	Transferencias corrientes a instituciones descentralizadas	12,302,986	12
		532	Transferencias corrientes a instituciones descentralizadas	8,000,000	13
		552	Transferencias y donaciones corrientes a organismos internacionales	473,000	11
			<u>TOTAL GASTO CORRIENTE</u>	666,692,479	
<u>GASTO DE CAPITAL</u>					
	4		ACTIVOS NO FINANCIEROS	29,334,467	
		421	Equipo de oficina	962,900	11
		421	Equipo de oficina	6,251,792	51
		421	Equipo de oficina	697,131	52
		424	Equipo de transporte, tracción y elevación	1,250,274	51
		424	Equipo de transporte, tracción y elevación	14,514,150	52
		427	Equipo de computación	395,000	11
		427	Equipo de computación	2,763,220	51
		427	Equipo de computación	2,500,000	52
	6		TRANSFERENCIAS Y DONACIONES DE CAPITAL	549,076,654	
		611	Transferencias de capital directas a personas naturales	24,402,700	11
		611	Transferencias de capital directas a personas naturales	382,479,635	51
		611	Transferencias de capital directas a personas naturales	142,194,319	52

MINISTERIO DE ECONOMÍA FAMILIAR, COMUNITARIA, COOPERATIVA Y ASOCIATIVA

ASIGNACIONES PRESUPUESTARIAS POR OBJETO DE GASTO (Córdobas)

TIPO DE GASTO	GRUPO	REGLÓN	CONCEPTO	CRÉDITOS PRESUPUESTARIOS	FTES FINANC.
<u>GASTO DE CAPITAL</u>					
	7		ACTIVOS FINANCIEROS	300,000,400	
		752	Inversiones financieras a largo plazo realizadas con fines de política	143,512,400	11
		752	Inversiones financieras a largo plazo realizadas con fines de política	110,425,000	12
		752	Inversiones financieras a largo plazo realizadas con fines de política	46,063,000	51
			<u>TOTAL GASTO DE CAPITAL</u>	878,411,521	
TOTAL MINISTERIO DE ECONOMÍA FAMILIAR, COMUNITARIA, COOPERATIVA Y ASOCIATIVA				1,545,104,000	