

# MINISTERIO DE ENERGÍA Y MINAS

## ORGANIGRAMA 2018

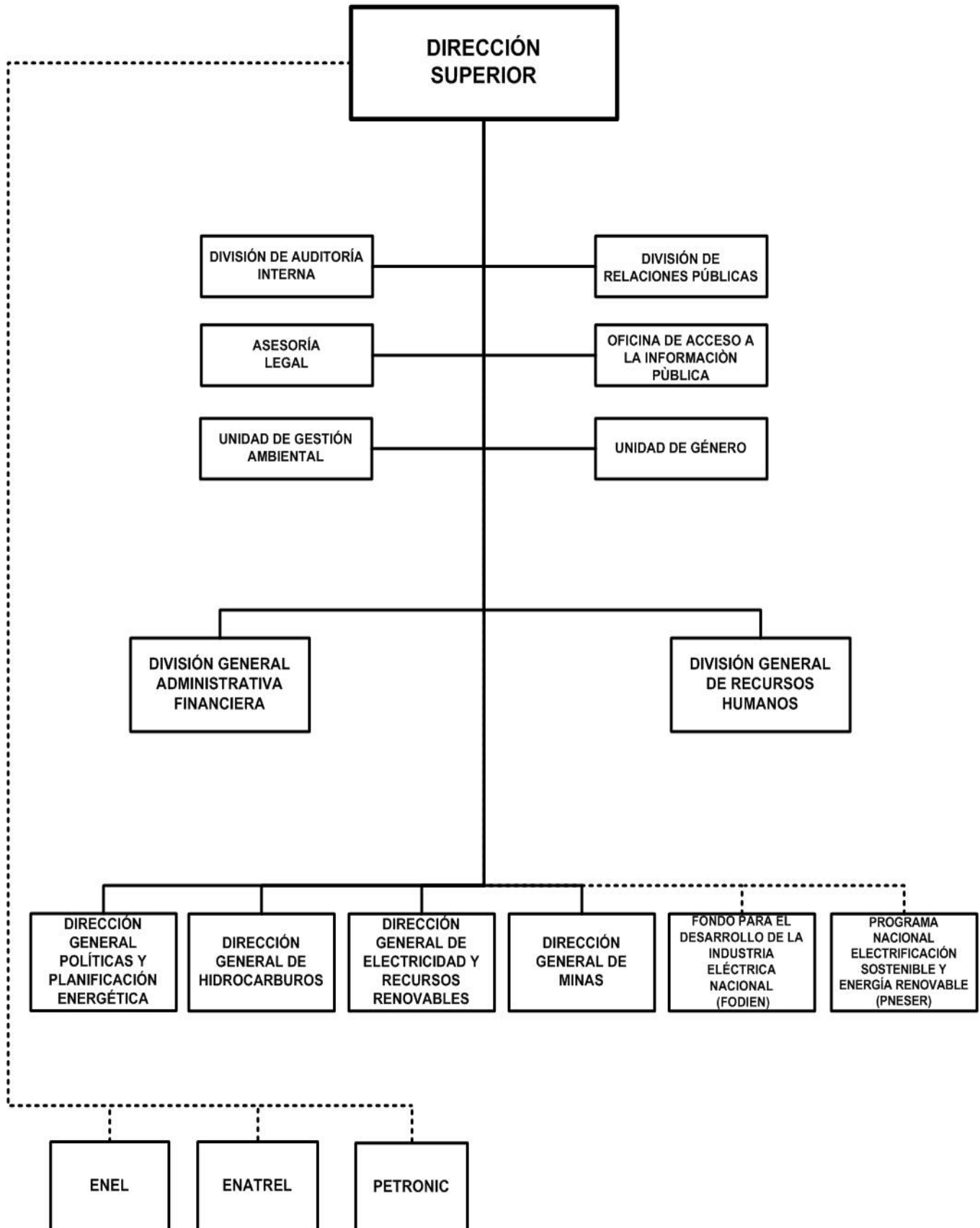

# MINISTERIO DE ENERGÍA Y MINAS

## POLÍTICAS INSTITUCIONALES

Promover y ejecutar proyectos para expandir el acceso de personas y familias a la energía eléctrica.

Ampliar la capacidad instalada de generación y reserva por encima de la demanda máxima, para evitar racionamientos.

Avanzar en la transformación de la matriz de generación eléctrica hacia fuentes renovables.

Promover el ahorro y la eficiencia energética en los hogares y en el sector gobierno.

Identificar y promover áreas para la exploración petrolera.

Garantizar la seguridad en el suministro de hidrocarburos.

Promover la inversión en minería.

Promover la investigación geológica en áreas mineras.

## ASIGNACIONES PRESUPUESTARIAS

El presupuesto de Ministerio de Energía y Minas asciende a C\$ 804,187,462 y su distribución por programa y clasificaciones del gasto se presenta a continuación.

### CLASIFICACIÓN ECONÓMICA POR PROGRAMAS (Córdobas)

PROGRAMA	GASTOS		
	CORRIENTE	CAPITAL	TOTAL
ACTIVIDADES CENTRALES	100,120,916	-	100,120,916
ELECTRICIDAD Y RECURSOS RENOVABLES	150,922,180	534,870,136	685,792,316
ADMINISTRACIÓN DE LOS RECURSOS DE HIDROCARBUROS	15,067,021	-	15,067,021
ADMINISTRACIÓN DE LOS RECURSOS GEOLÓGICOS Y MINEROS	3,207,209	-	3,207,209
<b>TOTAL</b>	<b>269,317,326</b>	<b>534,870,136</b>	<b>804,187,462</b>
RENTAS DEL TESORO	141,820,000	-	141,820,000
RENTAS DEL TESORO ALIVIO BID	-	119,141,000	119,141,000
RENTAS CON DESTINO ESPECÍFICO	4,802,326	-	4,802,326
DONACIONES EXTERNAS	-	18,057,826	18,057,826
PRÉSTAMOS EXTERNOS	122,695,000	397,671,310	520,366,310

# MINISTERIO DE ENERGÍA Y MINAS

## CRÉDITOS PRESUPUESTARIOS POR GRUPO DE GASTO Y PROGRAMAS (Córdobas)

PROGRAMAS	SERVICIOS PERSONALES	SERVICIOS NO PERSONALES	MATERIALES Y SUMINISTROS	BIENES DE USO	TRANSFERENCIAS CORRIENTES	TRANSFERENCIAS DE CAPITAL	OTROS GASTOS	TOTAL
ACTIVIDADES CENTRALES	79,103,577	16,120,072	4,019,710	-	877,557	-	-	100,120,916
ELECTRICIDAD Y RECURSOS RENOVABLES	39,235,438	183,922,394	100,065,899	362,568,585	-	-	-	685,792,316
ADMINISTRACIÓN DE LOS RECURSOS DE HIDROCARBUROS	11,506,834	3,426,865	133,322	-	-	-	-	15,067,021
ADMINISTRACIÓN DE LOS RECURSOS GEOLÓGICOS Y MINEROS	3,207,209	-	-	-	-	-	-	3,207,209
<b>TOTAL</b>	<b>133,053,058</b>	<b>203,469,331</b>	<b>104,218,931</b>	<b>362,568,585</b>	<b>877,557</b>	<b>-</b>	<b>-</b>	<b>804,187,462</b>

### DETALLE DE CARGOS

De acuerdo al tipo de función, la distribución de cargos, es el siguiente :

Tipo de Cargos	Cantidad	MONTO ANUAL
Servicios Administrativos	35	7,405,034
Servicios Generales	78	7,052,681
Técnicos Científicos	117	33,892,909
Dirección	54	30,728,039
<b>Total</b>	<b>284</b>	<b>79,078,663</b>

### DESCRIPCIÓN DE PROGRAMAS

#### PROGRAMA 001 : ACTIVIDADES CENTRALES

Dirige y coordina al sector energético. Aprueba el plan estratégico y políticas públicas del sector. Impulsa las políticas y estrategias que permiten el uso de fuentes alternas de energía para la generación de electricidad y el acceso a las familias a fuentes de energía segura y confiable.

#### PROGRAMA 011 : ELECTRICIDAD Y RECURSOS RENOVABLES

Promueve el aumento en la participación de las fuentes renovables como insumo para producción de energía eléctrica, a través del otorgamiento de licencias de generación y seguimiento de inversiones en proyectos de generación eléctrica, con el objetivo además de garantizar la confiabilidad y seguridad del sistema eléctrico nacional. Promueve a través de la gestión de financiamiento y desarrollo de proyectos, el incremento en el acceso al servicio de energía eléctrica a nivel nacional, en especial las zonas rurales. Así mismo, promueve el acceso a fuentes energéticas más eficientes tanto para uso domiciliario como productivo.

#### METAS

Descripción	Unidad de Medida	Cantidad
Sistemas fotovoltaicos instalados	Sistema	2,871.0
Sustitución de lámparas de mercurio por lámparas de vapor de sodio en el alumbrado público	Lámpara	28,319.0
Viviendas rurales electrificadas	Vivienda	2,169.0
Kilómetros de líneas de distribución eléctrica	Kilometro	117.0
Equipos de climatización eficientes instalados en instituciones públicas	Equipo	2,424.0
Porcentaje de solicitudes de licencias y concesiones para generación eléctrica procesados	Porcentaje	100.0

## MINISTERIO DE ENERGÍA Y MINAS

### PROGRAMA 012 : ADMINISTRACIÓN DE LOS RECURSOS DE HIDROCARBUROS

Actualiza el mapa de áreas disponibles para exploración petrolera y base de datos petroleros. Así mismo, promueve la investigación en exploración petrolera a través del otorgamiento y seguimiento de contratos de concesión para exploración y explotación. Por otro lado, elabora el balance nacional de hidrocarburos y estadísticas del sector, promoviendo el abastecimiento seguro y confiable de los hidrocarburos a nivel nacional.

#### METAS

Descripción	Unidad de Medida	Cantidad
Inspecciones petroleras (suministro)	Inspección	205.0
Licencias de operación y autorización para construcción de instalaciones petroleras	Licencia	1,913.0
Sistema de información estadística de hidrocarburos	Informe	867.0
Contratos vigente de concesión para exploración y explotación petrolera en operación	Contrato	8.0
Permisos únicos de importación de aceites y grasas lubricantes	Permiso	50.0
Avales de exoneración a la importación	Aval	50.0
Supervisión de actividades de exploración petrolera	Supervisión	24.0
Solicitud de licencias y autorizaciones y sus registros	Solicitud	2,508.0
Porcentaje de solicitudes de contratos de concesión para exploración y explotación petrolera procesados	Porcentaje	100.0
Porcentaje de trámites de avales, permisos, inspecciones y demás actividades relacionadas al suministro de hidrocarburos procesados	Porcentaje	100.0

### PROGRAMA 013 : ADMINISTRACIÓN DE LOS RECURSOS GEOLÓGICOS Y MINEROS

Contribuye incremento de la producción exportable del país en onzas troy de oro y onzas troy de plata. Elabora mapas geológicos y promueve la organización de los mineros artesanales. Administra el proceso de otorgamiento de concesiones, licencias y demás derechos de acceso a los recursos geológicos mineros.

#### METAS

Descripción	Unidad de Medida	Cantidad
Nuevas concesiones otorgadas en minería	Concesión	10.0
Inspecciones a lotes mineros concesionados y no concesionados	Inspección	170.0
Informe estadístico como herramienta de planificación para el sector minero	Informe	13.0
Transformación de colectivos de mineros en pequeñas y medianas empresas	Empresa	1.0
Levantamiento de mapas geológicos a escala 1:50,000	Mapa	3.0
Solicitudes de derechos mineros y sus registros	Solicitud	80.0
Porcentaje de solicitudes para concesiones, permisos, inspecciones y demás actividades relacionadas al derecho minero procesadas	Porcentaje	100.0

# MINISTERIO DE ENERGÍA Y MINAS

## DETALLE DE GASTO DE CAPITAL (PROYECTOS Y OTROS) (Córdobas)

NOMBRE Y FUENTE DE FINANCIAMIENTO	ASIGNACIÓN 2018
<b>PROYECTO</b>	<b>534,870,136</b>
<b>PROGRAMA 011 : ELECTRICIDAD Y RECURSOS RENOVABLES</b>	
<b>ELECTRIFICACIÓN RURAL</b>	<b>100,397,249</b>
Rentas del Tesoro Alivio BID	100,397,249
<b>EXPANSIÓN DE COBERTURA EN ZONAS AISLADAS CON FUENTES RENOVABLES (PNESER-C3)</b>	<b>3,748,660</b>
Rentas del Tesoro Alivio BID	1,480,142
Préstamos Externos, Banco Interamericano de Desarrollo	2,268,518
<b>PREINVERSIÓN Y ESTUDIOS DE PROYECTOS DE GENERACIÓN DE ENERGÍA RENOVABLE (PNESER-C4)</b>	<b>78,395,562</b>
Rentas del Tesoro Alivio BID	1,975,538
Préstamos Externos, Banco Interamericano de Desarrollo	76,420,024
<b>INSTALACIÓN DE SISTEMAS SOLARES TÉRMICOS EN INSTITUCIONES PÚBLICAS (PNESER-C5)</b>	<b>49,224,134</b>
Rentas del Tesoro Alivio BID	2,855,298
Préstamos Externos, Banco Centroamericano de Integración Económica	46,368,836
<b>INSTALACIÓN DE SISTEMAS FOTOVOLTAICOS EN ZONAS RURALES DEL SECTOR AGROPECUARIO (PNESER-C5)</b>	<b>19,259,114</b>
Préstamos Externos, Banco Centroamericano de Integración Económica	19,259,114
<b>INSTALACIÓN DE SISTEMAS FOTOVOLTAICOS EN LA RACCN</b>	<b>52,262,664</b>
Rentas del Tesoro Alivio BID	11,266,773
Préstamos Externos, Banco de Exportación de Corea	40,995,891
<b>INSTALACIÓN DE SISTEMAS FOTOVOLTAICOS EN LA RACCS</b>	<b>148,102,179</b>
Préstamos Externos, Banco de Exportación de Corea	148,102,179
<b>INSTALACIÓN DE SISTEMAS FOTOVOLTAICOS EN RÍO SAN JUAN</b>	<b>37,169,904</b>
Préstamos Externos, Banco de Exportación de Corea	37,169,904
<b>CONSTRUCCIÓN DE CENTRAL GEOTERMOELÉCTRICA EN EL CAMPO DEL VOLCÁN COSIGÜINA - CHINANDEGA</b>	<b>46,310,670</b>
Rentas del Tesoro Alivio BID	1,166,000
Donaciones Externas, Banco Interamericano de Desarrollo	18,057,826
Préstamos Externos, Banco Interamericano de Desarrollo	27,086,844
<b>TOTAL</b>	<b>534,870,136</b>
Rentas del Tesoro Alivio BID	119,141,000
Donaciones Externas	18,057,826
Préstamos Externos	397,671,310

## ASIGNACIONES PRESUPUESTARIAS POR OBJETO DE GASTO (Córdobas)

TIPO DE GASTO	GRUPO	RENGLÓN	CONCEPTO	CRÉDITOS PRESUPUESTARIOS	FTES FINANC.
<b>GASTO CORRIENTE</b>					
	1		<b>SERVICIOS PERSONALES</b>	<b>116,546,544</b>	
		111	Salarios de personal permanente	79,078,663	11
		112	Décimo tercer mes personal permanente	6,984,767	11

# MINISTERIO DE ENERGÍA Y MINAS

## ASIGNACIONES PRESUPUESTARIAS POR OBJETO DE GASTO (Córdobas)

TIPO DE GASTO	GRUPO	RENLÓN	CONCEPTO	CRÉDITOS PRESUPUESTARIOS	FTES FINANC.	
<b><u>GASTO CORRIENTE</u></b>						
	<b>1</b>	<b>SERVICIOS PERSONALES</b>				
		113	Aporte patronal personal permanente	16,122,587	11	
		114	Horas extras personal permanente	1,041,856	11	
		116	Retribución por antigüedad	4,756,366	11	
		119	Otras retribuciones adicionales al personal permanente	5,423,449	11	
		144	Beneficios sociales al trabajador	2,553,596	11	
		149	Otros beneficios y compensaciones	247,566	11	
		151	Aporte patronal al INATEC	337,694	11	
	<b>2</b>	<b>SERVICIOS NO PERSONALES</b>			<b>52,277,325</b>	
		211	Agua y alcantarillado	209,326	11	
		212	Energía eléctrica	3,886,951	11	
		213	Telefonía	1,015,695	11	
		219	Otros servicios básicos	321,385	11	
		222	Arrendamientos de edificios y viviendas	6,410,454	11	
		224	Arrendamientos de equipos de transporte	18,837	11	
		231	Mantenimiento y reparación de edificios y viviendas	500,000	11	
		234	Mantenimiento y reparación de equipos de transporte, tracción y elevación	1,437,868	11	
		236	Mantenimiento y reparación de equipos de oficina	440,000	11	
		241	Estudios, investigaciones y análisis de factibilidad de proyectos de inversión	7,874,545	52	
		243	Servicios profesionales especializados	1,224,940	11	
		243	Servicios profesionales especializados	2,285,901	13	
		243	Servicios profesionales especializados	20,780,136	52	
		244	Servicios de capacitación	555,220	11	
		253	Servicios de imprenta, publicaciones y reproducciones	27,000	11	
		255	Primas y gastos de seguro	765,013	11	
		262	Pasajes para el exterior	250,000	11	
		262	Pasajes para el exterior	293,890	13	
		263	Viáticos para el interior	1,422,233	11	
		263	Viáticos para el interior	893,340	13	
		264	Viáticos para el exterior	292,152	11	
		264	Viáticos para el exterior	291,571	13	

# MINISTERIO DE ENERGÍA Y MINAS

## ASIGNACIONES PRESUPUESTARIAS POR OBJETO DE GASTO (Córdobas)

TIPO DE GASTO	GRUPO	RENLÓN	CONCEPTO	CRÉDITOS PRESUPUESTARIOS	FTES FINANC.
<b><u>GASTO CORRIENTE</u></b>					
	<b>2</b>		<b>SERVICIOS NO PERSONALES</b>		
		291	Servicios de ceremonial y protocolo	100,000	11
		293	Servicios de limpieza y fumigación	500,000	11
		293	Servicios de limpieza y fumigación	153,330	13
		299	Otros servicios no personales	327,538	11
	<b>3</b>		<b>MATERIALES Y SUMINISTROS</b>	<b>99,615,900</b>	
		311	Alimentos y bebidas para personas	220,464	11
		323	Prendas de vestir	403,278	11
		323	Prendas de vestir	70,000	13
		331	Papel	120,275	11
		333	Productos de papel y cartón	41,916	11
		334	Libros, revistas y periódicos	63,127	11
		342	Artículos de cuero y calzados	41,275	11
		342	Artículos de cuero y calzados	24,294	13
		344	Llantas y neumáticos	285,397	11
		351	Productos químicos	240,000	13
		356	Combustibles y lubricantes	1,325,647	11
		359	Otros productos químicos	25,264	11
		372	Productos de vidrio	150,000	13
		391	Útiles de oficina y educacionales	1,369,580	11
		392	Útiles de limpieza y productos sanitarios	150,029	11
		393	Repuestos y accesorios	645,035	11
		393	Repuestos y accesorios	400,000	13
		397	Accesorios y materiales eléctricos	94,040,319	52
	<b>5</b>		<b>TRANSFERENCIAS, SUBSIDIOS Y DONACIONES CORRIENTES</b>	<b>877,557</b>	
		552	Transferencias y donaciones corrientes a organismos internacionales	877,557	11
			<b><u>TOTAL GASTO CORRIENTE</u></b>	<b>269,317,326</b>	
<b><u>GASTO DE CAPITAL</u></b>					
	<b>1</b>		<b>SERVICIOS PERSONALES</b>	<b>16,506,514</b>	
		121	Salarios de personal transitorio	12,423,446	12
		126	Décimo tercer mes personal no permanente	1,037,392	12
		127	Aporte patronal personal no permanente	2,428,859	12

# MINISTERIO DE ENERGÍA Y MINAS

## ASIGNACIONES PRESUPUESTARIAS POR OBJETO DE GASTO (Córdobas)

TIPO DE GASTO	GRUPO	RENLÓN	CONCEPTO	CRÉDITOS PRESUPUESTARIOS	FTES FINANC.
<b><u>GASTO DE CAPITAL</u></b>					
	<b>1</b>		<b>SERVICIOS PERSONALES</b>		
		128	Horas extras personal transitorio	360,000	12
		151	Aporte patronal al INATEC	256,817	12
	<b>2</b>		<b>SERVICIOS NO PERSONALES</b>	<b>151,192,006</b>	
		213	Telefonía	20,000	12
		224	Arrendamientos de equipos de transporte	1,527,692	12
		229	Otros arrendamientos y derechos	101,400	12
		234	Mantenimiento y reparación de equipos de transporte, tracción y elevación	329,540	12
		241	Estudios, investigaciones y análisis de factibilidad de proyectos de inversión	92,973,638	52
		242	Supervisión de obras	21,427,643	52
		243	Servicios profesionales especializados	656,303	51
		243	Servicios profesionales especializados	984,477	52
		249	Otros servicios técnicos	7,935,566	51
		249	Otros servicios técnicos	20,155,995	52
		253	Servicios de imprenta, publicaciones y reproducciones	350,550	12
		255	Primas y gastos de seguro	285,144	12
		261	Pasajes para el interior	123,817	12
		263	Viáticos para el interior	3,907,751	12
		299	Otros servicios no personales	412,490	12
	<b>3</b>		<b>MATERIALES Y SUMINISTROS</b>	<b>4,603,031</b>	
		311	Alimentos y bebidas para personas	113,793	12
		323	Prendas de vestir	114,698	12
		331	Papel	259,601	12
		333	Productos de papel y cartón	147,132	12
		342	Artículos de cuero y calzados	153,216	12
		344	Llantas y neumáticos	100,000	12
		356	Combustibles y lubricantes	1,632,509	12
		391	Útiles de oficina y educacionales	1,912,501	12
		393	Repuestos y accesorios	169,581	12
	<b>4</b>		<b>ACTIVOS NO FINANCIEROS</b>	<b>362,568,585</b>	
		442	Construcciones y mejoras de bienes de dominio público	90,973,071	12
		442	Construcciones y mejoras de bienes de dominio público	9,465,957	51



# MINISTERIO DE ENERGÍA Y MINAS

## ASIGNACIONES PRESUPUESTARIAS POR OBJETO DE GASTO (Córdobas)

TIPO DE GASTO	GRUPO	REGLÓN	CONCEPTO	CRÉDITOS PRESUPUESTARIOS	FTES FINANC.
<b><u>GASTO DE CAPITAL</u></b>					
	4		<b>ACTIVOS NO FINANCIEROS</b>		
		442	Construcciones y mejoras de bienes de dominio público	262,129,557	52
			<b><u>TOTAL GASTO DE CAPITAL</u></b>	<b>534,870,136</b>	
<b>TOTAL MINISTERIO DE ENERGÍA Y MINAS</b>				<b>804,187,462</b>	