

# MINISTERIO DE SALUD

## ORGANIGRAMA 2018

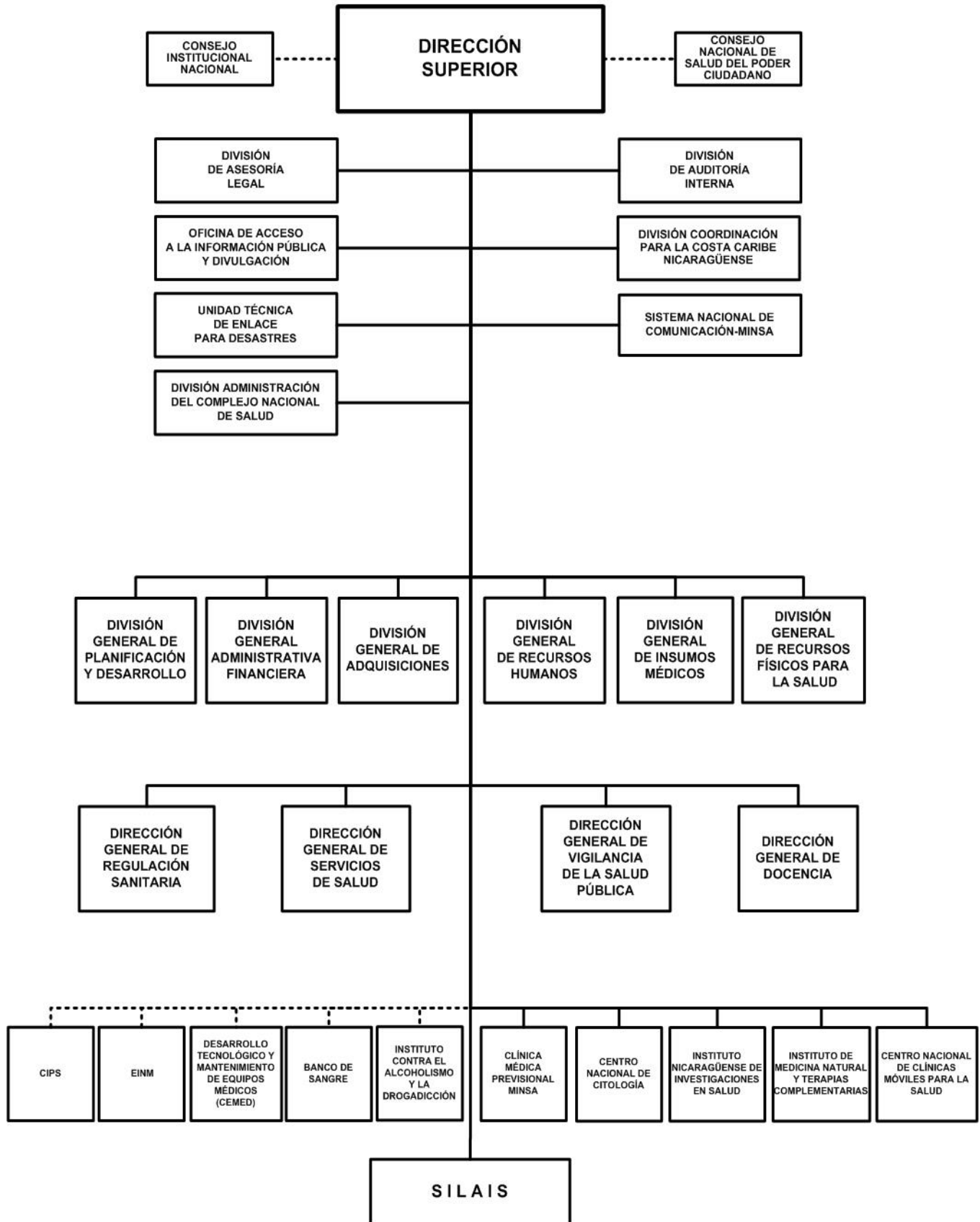

## MINISTERIO DE SALUD

### POLÍTICA INSTITUCIONAL

Mantener el acceso gratuito y universal a los servicios de salud, atención a la población de acuerdo a sus necesidades, continuar con los esfuerzos nacionales y el apoyo de la cooperación externa para seguir mejorando la calidad de los servicios de salud, esperanza de vida y desarrollo humano de la población nicaragüense.

Continuar con la implementación de acciones de promoción, prevención con calidad, equidad y enfoque de género, involucrando a la población en acciones de información, educación y comunicación.

Garantizar la gratuidad y atención con calidad a la población nicaragüense, otorgando las medicinas necesarias de forma gratuita.

Continuar con la mejora de la infraestructura de la red de servicios de salud y las condiciones básicas en los hospitales.

Adecuar las intervenciones de salud a las características geográficas, políticas, culturales y étnicas, rescatando la medicina popular, tradicional y otras formas de medicina no occidental.

Fortalecer las acciones de salud preventiva, articulando esfuerzos con las instituciones del Estado, fomentando la participación ciudadana en el control social del sector salud, para mejorar la eficiencia y eficacia.

Cambiar el modelo de atención curativo e individual hacia un modelo de atención familiar que incluya el abordaje comunitario, ambiental y en el que se destaque la educación, prevención, promoción y recuperación de la salud.

Continuar con el programa de formación y capacitación del personal de salud, que permita la sostenibilidad de las intervenciones, conforme al nuevo modelo de atención familiar y comunitario.

Regular el funcionamiento de las empresas médicas previsionales del MINSA, para mejorar los servicios de calidad a la población trabajadora y sus beneficiarios y estimular la afiliación a las empresas médicas.

Articular y armonizar la cooperación externa en función de las nuevas políticas y estrategias del sector salud.

Seguir fortaleciendo la capacidad resolutoria de los hospitales y la infraestructura de la red de servicios de salud.

### ASIGNACIONES PRESUPUESTARIAS

El presupuesto de Ministerio de Salud asciende a C\$ 15,158,852,699 y su distribución por programa y clasificaciones del gasto se presenta a continuación.

#### CLASIFICACIÓN ECONÓMICA POR PROGRAMAS (Córdobas)

PROGRAMA	GASTOS		
	CORRIENTE	CAPITAL	TOTAL
ACTIVIDADES CENTRALES	964,290,287	42,154,558	1,006,444,845
PROYECTOS CENTRALES	-	1,626,791	1,626,791
ACTIVIDADES SEDES LOCALES	1,260,911,444	49,927,500	1,310,838,944
PROMOCIÓN DE LA SALUD Y PREVENCIÓN DE ENFERMEDADES	441,769,436	30,000,461	471,769,897
ATENCIÓN INTEGRAL EN EL PRIMER NIVEL DE ATENCIÓN	4,985,485,414	771,480,210	5,756,965,624
ATENCIÓN DE SALUD HOSPITALARIA	5,211,351,856	1,399,854,742	6,611,206,598
<b>TOTAL</b>	<b>12,863,808,437</b>	<b>2,295,044,262</b>	<b>15,158,852,699</b>
RENTAS DEL TESORO	11,181,798,000	49,427,500	11,231,225,500
RENTAS DEL TESORO ALIVIO BID	-	595,825,500	595,825,500
RENTAS DEL TESORO ALIVIO BM	788,750,000	90,000,000	878,750,000
RENTAS CON DESTINO ESPECÍFICO	85,000,000	15,000,000	100,000,000
DONACIONES EXTERNAS	541,204,000	279,483,935	820,687,935
PRÉSTAMOS EXTERNOS	267,056,437	1,265,307,327	1,532,363,764

## MINISTERIO DE SALUD

### CRÉDITOS PRESUPUESTARIOS POR GRUPO DE GASTO Y PROGRAMAS (Córdobas)

PROGRAMAS	SERVICIOS PERSONALES	SERVICIOS NO PERSONALES	MATERIALES Y SUMINISTROS	BIENES DE USO	TRANSFERENCIAS CORRIENTES	TRANSFERENCIAS DE CAPITAL	OTROS GASTOS	TOTAL
ACTIVIDADES CENTRALES	428,977,727	258,878,409	138,608,429	42,154,558	137,825,722	-	-	1,006,444,845
PROYECTOS CENTRALES	-	50,000	-	1,576,791	-	-	-	1,626,791
ACTIVIDADES SEDES LOCALES	745,110,014	207,849,927	134,667,186	48,862,500	174,349,317	-	-	1,310,838,944
PROMOCIÓN DE LA SALUD Y PREVENCIÓN DE ENFERMEDADES	-	222,635,481	218,630,061	30,000,461	503,894	-	-	471,769,897
ATENCIÓN INTEGRAL EN EL PRIMER NIVEL DE ATENCIÓN	2,960,583,786	452,400,937	1,264,726,123	760,894,210	318,360,568	-	-	5,756,965,624
ATENCIÓN DE SALUD HOSPITALARIA	3,018,301,379	509,619,670	1,372,868,395	1,352,568,742	357,848,412	-	-	6,611,206,598
<b>TOTAL</b>	<b>7,152,972,906</b>	<b>1,651,434,424</b>	<b>3,129,500,194</b>	<b>2,236,057,262</b>	<b>988,887,913</b>	-	-	<b>15,158,852,699</b>

### DETALLE DE CARGOS

De acuerdo al tipo de función, la distribución de cargos, es el siguiente :

Tipo de Cargos	Cantidad	MONTO ANUAL
Técnicos Científicos	1,856	153,385,951
Docentes	141	9,262,166
Servicios a la Producción	579	34,987,527
Servicios Administrativos	1,228	78,834,923
Servicios Generales	4,709	283,647,249
Servicios de Salud	16,124	1,429,113,874
Dirección	1,956	279,420,884
<b>Total</b>	<b>26,593</b>	<b>2,268,652,574</b>

### DESCRIPCIÓN DE PROGRAMAS

#### PROGRAMA 001 : ACTIVIDADES CENTRALES

Garantiza la rectoría sectorial en beneficio de la población, brindando apoyo para la protección y promoción de la salud. Promueve acciones para garantizar la calidad de los servicios brindados a la población por los subsectores público, privado y comunitario. Establece las medidas necesarias para garantizar la seguridad e inocuidad de los alimentos y medicamentos, a través del proceso de regulación y fiscalización sanitaria. Fomento de políticas saludables en todos los sectores económicos y sociales del país. Impulsar el desarrollo de los recursos humanos del Sistema de Salud y el fortalecimiento de los sistemas de información del sector. Contribuye a la ejecución del Plan de Inversiones Pública.

#### PROGRAMA 002 : PROYECTOS CENTRALES

Constituye proyectos de inversión pública que contribuyen al fortalecimiento institucional de los programas sustantivos.

#### PROGRAMA 013 : ACTIVIDADES SEDES LOCALES

Garantiza el fortalecimiento y conducción de los Sistemas Locales de Atención Integral en Salud (SILAIS) y de la Red Integrada de Salud (RIS) en su ámbito territorial. Ejerce las tareas delegadas por el Nivel Central del MINSA relacionadas con la rectoría sectorial en salud a nivel de su territorio. Realiza fiscalización de la producción, almacenamiento, procesamiento y manipulación de alimentos, así como de las farmacias y de los medicamentos.

## MINISTERIO DE SALUD

### PROGRAMA 014 : PROMOCIÓN DE LA SALUD Y PREVENCIÓN DE ENFERMEDADES

Garantiza el fomento de la salud de las personas, familias y comunidades con un enfoque interinstitucional e intersectorial, con el protagonismo de la ciudadanía organizada en los Gabinetes de la Familia, la Comunidad y la Vida, fomentando y cuidando la salud desde el inicio de la vida con énfasis a la primera infancia, la adolescencia y el envejecimiento activo y saludable.

Impulsa acciones de prevención de enfermedades en conjunto con la población, a través de la coordinación de los Gabinetes de Familia, Comunidad y Vida,

#### METAS

Descripción	Unidad de Medida	Cantidad
Número de abatizaciones a viviendas (Urbanas y Rural) en la jornada del poder ciudadano contra las epidemias (PBG)	Abatización	11,023,042.0
Número de embarazadas rurales con Plan Parto (PBG)	Mujer Embarazada	58,800.0
Número de dosis de vacunas aplicadas en las Jornadas de Salud del Poder Ciudadano (CBG - Vacunas / Inmunizadas)	Dosis	1,358,502.0
Número de Embarazas Albergada en Casa Materna	Mujer Embarazada	52,249.0

### PROGRAMA 016 : ATENCIÓN INTEGRAL EN EL PRIMER NIVEL DE ATENCIÓN

Promueve un cambio de actitud del personal de Salud para brindar atención con calidad y calidez a los pacientes y sus familiares en las unidades de salud. Realiza acciones de intervenciones clínicas tanto intramuros como extramuros, completadas en el Modelo de Salud Familiar y Comunitaria y sus adecuaciones culturales Modelo de Atención en Salud Integral de Región Autónoma Atlántico Norte (MASIRAAN) y Modelo de Atención en Salud Integral de Región Autónoma Atlántico Sur (MASIRAAS), dirigidas a la prevención y/o recuperación de la salud tanto a personas sanas como enfermas, a través de la intervención del Equipo de Salud Familiar (ES AFC) o de los Grupos Integrales de Salud Intercultural (GISI en la Costa Caribe) en sus sectores.

Integra, al Sistema de Salud Pública, la Medicina Alternativa y otras prácticas complementarias, articulándolas a los servicios de salud familiar y comunitaria.

# MINISTERIO DE SALUD

## METAS

Descripción	Unidad de Medida	Cantidad
Número de visitas para atención integral en sus hogares (CBG- Todos con voz)	Visita	303,611.0
Número de controles puerperales (Mediato y Tardío) (PBG)	Control	128,035.0
Número de consultas médicas en el primer nivel (CBG)	Consulta Médica	11,443,172.0
Número de niños y niñas menores de 1 año con 1er Control de Vigilancia y Promoción del Crecimiento y Desarrollo (VPCD) realizados en el año Biológico (PBG)	Control	133,155.0
Número de embarazadas captadas en el 1er trimestre del embarazo (PBG)	Mujer Embarazada	113,009.0
Número de embarazadas con 4 controles prenatales (PBG)	Mujer Embarazada	120,522.0
Número de segundos controles de VPCD realizados en el año Biológico a niños de uno a cuatro años (PBG)	Control	456,428.0
Número de personas para atención integral en sus hogares (CBG - Todos con Voz)	Persona	142,886.0
Total de dosis de vacunas aplicadas (CBG- Vacunas / Inmunizaciones)	Dosis	3,641,013.0
Número de atenciones de planificación familiar a mujeres en edad fértil (PBG)	Atención	1,784,318.0
Número de consultas de enfermería (CBG)	Consulta	6,379,424.0
Número de atenciones en el primer nivel brindadas a mujeres (PBG)	Consulta	12,475,817.0
Centros de salud familiar reparados (CBG - Obras nuevas y reparadas)	Centro de Salud	2.0
Puestos de salud familiar y comunitario nuevos (CBG)	Puesto de Salud	8.0
Hospitales primarios nuevos (CBG - Obras nuevas y reparadas)	Hospital	2.0
Número de papanicolaou en mujeres mayores de 15 años hasta 99 (Primeros y subsecuentes) (PBG)	Control	788,083.0
Número de embarazadas captadas con prueba de VIH (PBG)	Mujer Embarazada	145,552.0
Número de familias visitadas primera vez por el programa AMOR por los más chiquitos (CBG)	Visita	93,209.0
Puestos de salud familiar y comunitario reparados (CBG - Obras nuevas y reparadas)	Centro de Salud	1.0
Hospitales primarios rehabilitados	Hospital	1.0
Casas maternas nuevas (CBG)	Casa Materna	2.0
Viviendas Nuevas	Vivienda	2.0

### PROGRAMA 017 : ATENCIÓN DE SALUD HOSPITALARIA

A través de la red hospitalaria de salud, se realizarán acciones orientadas al restablecimiento de la salud con la recuperación de las características estructurales y funcionales normales de una persona, a través de la atención de la población en los servicios especializados y de alta complejidad tecnológica, como servicios de hospitalización.

Mejorar el abastecimiento de material de osteosíntesis y prótesis a la población, a través de la búsqueda de recursos y alternativas con el sector privado. Incrementar la capacidad instalada en las unidades hospitalarias para atender los casos de Insuficiencia Renal Crónica (IRC).

# MINISTERIO DE SALUD

## METAS

Descripción	Unidad de Medida	Cantidad
Número de cirugías mayores programadas (CBG)	Cirugía	99,841.0
Número de egresos hospitalarios de mujeres (PBG)	Egreso	320,483.0
Número de cirugías menores (CBG)	Cirugía	163,775.0
Número de cirugías mayores de emergencia (CBG)	Cirugía	53,760.0
Número de hospitales departamentales rehabilitados	Hospital	8.0
Número de cirugías de operación milagro (CBG)	Cirugía	20,000.0
Número de partos asistidos (CBG)	Parto	127,549.0
Número de consultas en hospitales (externas y de emergencia) (CBG)	Consulta	3,442,302.0
Numero de Egresos Hospitalarios	Persona	457,833.0
Numero de Placas de Rayos X	Unidad	870,761.0
Numero de Resonancias Magnéticas Computarizadas	Resonancia Magnetica	5,858.0
Numero de Examen de Laboratorio	Examen	21,284,748.0
Número de Tomografías	Tomografía	23,756.0

## DETALLE DE GASTO DE CAPITAL (PROYECTOS Y OTROS) (Córdobas)

NOMBRE Y FUENTE DE FINANCIAMIENTO	ASIGNACIÓN 2018
<b>PROYECTO</b>	<b>2,042,630,118</b>
<b>PROGRAMA 002 : PROYECTOS CENTRALES</b>	
<b>HABILITACIÓN Y EQUIPAMIENTO DEL INSTITUTO NACIONAL TECNOLÓGICO DE LA SALUD</b>	<b>1,626,791</b>
Rentas del Tesoro Alivio BID	50,000
Donaciones Externas, Banco Mundial	1,576,791
<b>PROGRAMA 013 : ACTIVIDADES SEDES LOCALES</b>	
<b>CONSTRUCCIÓN Y EQUIPAMIENTO DE BODEGA DE INSUMOS MÉDICOS EN SEDE SILAIS RACCS</b>	<b>10,740,000</b>
Rentas del Tesoro	10,740,000
<b>CONSTRUCCIÓN Y EQUIPAMIENTO DE BODEGA DE INSUMOS NO MÉDICOS EN SEDE SILAIS RIVAS</b>	<b>16,280,000</b>
Rentas del Tesoro	16,280,000
<b>CONSTRUCCIÓN Y EQUIPAMIENTO DE BODEGA DE INSUMOS MÉDICOS EN SEDE SILAIS RÍO SAN JUAN</b>	<b>16,905,000</b>
Rentas del Tesoro	16,905,000
<b>REEMPLAZO DE LAS BODEGAS DEL PROGRAMA DE ENFERMEDADES TRANSMITIDAS POR VECTORES DEL SILAIS MANAGUA</b>	<b>5,502,500</b>
Rentas del Tesoro	5,502,500
<b>PROGRAMA 016 : ATENCIÓN INTEGRAL EN EL PRIMER NIVEL DE ATENCIÓN</b>	
<b>CONSTRUCCIÓN Y EQUIPAMIENTO DE HOSPITAL PRIMARIO EN SAN MIGUELITO</b>	<b>90,214,055</b>
Rentas del Tesoro Alivio BID	90,214,055
<b>REEMPLAZO Y EQUIPAMIENTO DEL HOSPITAL PRIMARIO GASPAR GARCÍA LAVIANA DE SAN JUAN DEL SUR</b>	<b>88,232,228</b>
Rentas del Tesoro Alivio BID	88,232,228
<b>REEMPLAZO Y EQUIPAMIENTO DEL HOSPITAL PRIMARIO BELLO AMANECER DE QUILALÍ</b>	<b>57,571,000</b>
Préstamos Externos, Banco Interamericano de Desarrollo	57,571,000

# MINISTERIO DE SALUD

## DETALLE DE GASTO DE CAPITAL (PROYECTOS Y OTROS) (Córdoba)

NOMBRE Y FUENTE DE FINANCIAMIENTO	ASIGNACIÓN 2018
<b>REEMPLAZO Y EQUIPAMIENTO DEL HOSPITAL PRIMARIO SAN JOSÉ DE MATIGUÁS</b>	<b>77,094,500</b>
Préstamos Externos, Banco Interamericano de Desarrollo	77,094,500
<b>REEMPLAZO Y EQUIPAMIENTO DEL CENTRO DE SALUD FAMILIAR MÁNTICA BERIO EN LEÓN</b>	<b>23,910,000</b>
Préstamos Externos, Banco Interamericano de Desarrollo	23,910,000
<b>REHABILITACIÓN Y EQUIPAMIENTO DEL PUESTO DE SALUD FAMILIAR Y COMUNITARIO SAN ANTONIO DE LA COMUNIDAD KUKARAWALA EN EL TORTUGUERO</b>	<b>1,305,500</b>
Rentas del Tesoro Alivio BID	1,305,500
<b>CONSTRUCCIÓN Y EQUIPAMIENTO DEL PUESTO DE SALUD FAMILIAR Y COMUNITARIO DE LA COMUNIDAD LAS BARANDAS EN SIUNA</b>	<b>9,315,000</b>
Préstamos Externos, Banco Interamericano de Desarrollo	9,315,000
<b>CONSTRUCCIÓN Y EQUIPAMIENTO DE PUESTO DE SALUD FAMILIAR Y COMUNITARIO DEL SECTOR 1 URBANO EN PUERTO CABEZAS</b>	<b>8,315,000</b>
Préstamos Externos, Banco Interamericano de Desarrollo	8,315,000
<b>CONSTRUCCIÓN Y EQUIPAMIENTO DEL PUESTO DE SALUD FAMILIAR Y COMUNITARIO SAN RAMÓN EN SAN CARLOS</b>	<b>2,775,000</b>
Rentas del Tesoro Alivio BID	2,775,000
<b>CONSTRUCCIÓN Y EQUIPAMIENTO DEL PUESTO DE SALUD FAMILIAR Y COMUNITARIO EN CHIQUILISTAGUA</b>	<b>500,000</b>
Rentas del Tesoro Alivio BID	500,000
<b>CONSTRUCCIÓN Y EQUIPAMIENTO DEL PUESTO DE SALUD FAMILIAR Y COMUNITARIO HILARIO SÁNCHEZ DEL DISTRITO III DE MANAGUA</b>	<b>500,000</b>
Rentas del Tesoro Alivio BID	500,000
<b>CONSTRUCCIÓN Y EQUIPAMIENTO DEL PUESTO DE SALUD FAMILIAR Y COMUNITARIO LAS MERCEDES EN SANTA LUCÍA</b>	<b>500,000</b>
Rentas del Tesoro Alivio BID	500,000
<b>CONSTRUCCIÓN Y EQUIPAMIENTO DEL PUESTO DE SALUD FAMILIAR Y COMUNITARIO DE LA COMUNIDAD BOCAS DE PAR PAR RÍO COCO EN WIWILÍ</b>	<b>500,000</b>
Rentas del Tesoro Alivio BID	500,000
<b>REEMPLAZO Y EQUIPAMIENTO DEL PUESTO DE SALUD FAMILIAR Y COMUNITARIO DE LA COMUNIDAD TEOTECACINTE EN JALAPA</b>	<b>7,415,000</b>
Rentas del Tesoro Alivio BID	7,415,000
<b>REEMPLAZO Y EQUIPAMIENTO DEL PUESTO DE SALUD FAMILIAR Y COMUNITARIO FRANCISCO REAL EN MASAYA</b>	<b>7,310,000</b>
Rentas del Tesoro Alivio BID	7,310,000
<b>REEMPLAZO Y EQUIPAMIENTO DEL PUESTO DE SALUD FAMILIAR Y COMUNITARIO DE LA COMUNIDAD CUATRO ESQUINAS EN RÍO BLANCO</b>	<b>4,440,000</b>
Rentas del Tesoro Alivio BID	4,440,000
<b>REEMPLAZO Y EQUIPAMIENTO DEL PUESTO DE SALUD FAMILIAR Y COMUNITARIO LA COLONIA EN WIWILÍ</b>	<b>8,315,000</b>
Préstamos Externos, Banco Interamericano de Desarrollo	8,315,000
<b>REEMPLAZO Y EQUIPAMIENTO DEL PUESTO DE SALUD FAMILIAR Y COMUNITARIO HALOUVER EN PRINZAPOLKA</b>	<b>8,350,000</b>
Préstamos Externos, Banco Interamericano de Desarrollo	8,350,000
<b>REEMPLAZO Y EQUIPAMIENTO DEL PUESTO DE SALUD FAMILIAR Y COMUNITARIO EL JÍCARO EN EL ALMENDRO</b>	<b>500,000</b>
Rentas del Tesoro Alivio BID	500,000
<b>REEMPLAZO DE CASA MATERNA DE LA COMUNIDAD LAS QUEBRADAS EN SIUNA</b>	<b>1,682,060</b>
Préstamos Externos, Banco Interamericano de Desarrollo	1,682,060
<b>CONSTRUCCIÓN DE VIVIENDA PARA PERSONAL DE SALUD EN LA COMUNIDAD AYAPAL EN SAN JOSÉ DE BOCAY</b>	<b>2,380,000</b>
Rentas del Tesoro Alivio BID	2,380,000
<b>CONSTRUCCIÓN DE VIVIENDA PARA PERSONAL DE SALUD EN BONANZA</b>	<b>3,375,000</b>
Rentas del Tesoro Alivio BID	3,375,000

# MINISTERIO DE SALUD

## DETALLE DE GASTO DE CAPITAL (PROYECTOS Y OTROS) (Córdoba)

NOMBRE Y FUENTE DE FINANCIAMIENTO	ASIGNACIÓN 2018
<b>REEMPLAZO Y EQUIPAMIENTO DEL CENTRO DE SALUD FAMILIAR EN SUTIABA</b>	<b>33,070,000</b>
Préstamos Externos, Banco Interamericano de Desarrollo	33,070,000
<b>REEMPLAZO Y EQUIPAMIENTO DEL CENTRO DE SALUD FAMILIAR EN MATEARE</b>	<b>52,910,000</b>
Rentas del Tesoro Alivio BID	52,910,000
<b>CONSTRUCCIÓN Y EQUIPAMIENTO DEL HOSPITAL PRIMARIO DE LA COMUNIDAD MINA EL LIMÓN EN LARREYNAGA</b>	<b>73,429,500</b>
Rentas del Tesoro Alivio BID	73,429,500
<b>MEJORAMIENTO Y EQUIPAMIENTO DEL HOSPITAL PRIMARIO OSWALDO PADILLA EN WASPAM</b>	<b>6,100,000</b>
Rentas del Tesoro Alivio BID	6,100,000
<b>CONSTRUCCIÓN Y EQUIPAMIENTO DEL HOSPITAL PRIMARIO EN LA CRUZ DE RÍO GRANDE</b>	<b>11,060,000</b>
Rentas del Tesoro Alivio BID	11,060,000
<b>CONSTRUCCIÓN Y EQUIPAMIENTO DEL HOSPITAL PRIMARIO EN EL AYOTE</b>	<b>11,056,000</b>
Rentas del Tesoro Alivio BID	11,056,000
<b>CONSTRUCCIÓN Y EQUIPAMIENTO DEL HOSPITAL PRIMARIO EN LA COMUNIDAD LOS CHILES EN SAN CARLOS</b>	<b>11,056,000</b>
Rentas del Tesoro Alivio BID	11,056,000
<b>REEMPLAZO Y EQUIPAMIENTO DEL CENTRO DE SALUD FAMILIAR DE SAN FRANCISCO DEL NORTE</b>	<b>17,347,313</b>
Rentas del Tesoro Alivio BID	17,347,313
<b>REHABILITACIÓN DE VIVIENDA PARA PERSONAL DE SALUD EN CORN ISLAND</b>	<b>2,375,058</b>
Préstamos Externos, Banco Interamericano de Desarrollo	2,375,058
<b>REEMPLAZO Y EQUIPAMIENTO DEL HOSPITAL PRIMARIO FIDEL VENTURA EN WASLALA</b>	<b>43,120,000</b>
Préstamos Externos, Banco Interamericano de Desarrollo	43,120,000
<b>CONSTRUCCIÓN DE CASA MATERNA EN WIWILÍ DE NUEVA SEGOVIA</b>	<b>6,780,000</b>
Rentas del Tesoro Alivio BID	6,780,000
<b>MEJORAMIENTO Y EQUIPAMIENTO DEL CENTRO DE SALUD FAMILIAR HAYDEE MENESES EN PALACAGÜINA</b>	<b>6,780,000</b>
Préstamos Externos, Banco Interamericano de Desarrollo	6,780,000
<b>MEJORAMIENTO Y EQUIPAMIENTO DEL CENTRO DE SALUD FAMILIAR DENIS GUTIÉRREZ EN RÍO BLANCO</b>	<b>6,780,000</b>
Préstamos Externos, Banco Interamericano de Desarrollo	6,780,000
<b>PROGRAMA 017 : ATENCIÓN DE SALUD HOSPITALARIA</b>	
<b>CONSTRUCCIÓN Y EQUIPAMIENTO DEL HOSPITAL DEPARTAMENTAL DE CHINANDEGA</b>	<b>641,217,209</b>
Donaciones Externas, Banco Centroamericano de Integración Económica	183,017,209
Préstamos Externos, Kuwait	195,266,000
Préstamos Externos, Banco Centroamericano de Integración Económica	262,934,000
<b>REHABILITACIÓN DEL HOSPITAL DEPARTAMENTAL VICTORIA MOTTA DE JINOTEGA</b>	<b>36,000,000</b>
Préstamos Externos, Banco Interamericano de Desarrollo	36,000,000
<b>REEMPLAZO Y EQUIPAMIENTO DEL HOSPITAL OSCAR DANILO ROSALES ARGÜELLO EN LEÓN</b>	<b>261,905,500</b>
Préstamos Externos, Banco Interamericano de Desarrollo	261,905,500
<b>REHABILITACIÓN Y EQUIPAMIENTO DEL HOSPITAL HUMBERTO ALVARADO DE MASAYA</b>	<b>21,609,904</b>
Rentas del Tesoro Alivio BID	21,609,904
<b>MEJORAMIENTO Y EQUIPAMIENTO DEL HOSPITAL LUIS FELIPE MONCADA DE SAN CARLOS</b>	<b>500,000</b>
Rentas del Tesoro Alivio BID	500,000
<b>CONSTRUCCION Y EQUIPAMIENTO DEL HOSPITAL DEPARTAMENTAL DE NUEVA GUINEA</b>	<b>10,150,000</b>
Rentas del Tesoro Alivio BID	10,150,000



# MINISTERIO DE SALUD

## DETALLE DE GASTO DE CAPITAL (PROYECTOS Y OTROS) (Córdoba)

NOMBRE Y FUENTE DE FINANCIAMIENTO	ASIGNACIÓN 2018
<b>MEJORAMIENTO Y EQUIPAMIENTO DEL HOSPITAL PSICOSOCIAL JOSÉ DOLORES FLETES EN MANAGUA</b>	<b>19,620,000</b>
Rentas del Tesoro Alivio BID	19,620,000
<b>MEJORAMIENTO Y EQUIPAMIENTO DEL HOSPITAL BERTHA CALDERÓN EN MANAGUA</b>	<b>80,270,000</b>
Rentas del Tesoro Alivio BID	80,270,000
<b>MEJORAMIENTO Y EQUIPAMIENTO DEL HOSPITAL MANOLO MORALES EN MANAGUA</b>	<b>500,000</b>
Rentas del Tesoro Alivio BID	500,000
<b>MEJORAMIENTO Y EQUIPAMIENTO DEL CENTRO NACIONAL DE OFTALMOLOGÍA</b>	<b>30,270,000</b>
Rentas del Tesoro Alivio BID	30,270,000
<b>CONSTRUCCIÓN Y EQUIPAMIENTO DE BODEGA DE INSUMOS MÉDICOS DEL HOSPITAL JOSÉ NIEBOROWSKI EN BOACO</b>	<b>7,710,000</b>
Rentas del Tesoro Alivio BID	7,710,000
<b>REEMPLAZO Y EQUIPAMIENTO DEL HOSPITAL REGIONAL NUEVO AMANECER DE LA REGIÓN AUTÓNOMA COSTA CARIBE NORTE</b>	<b>170,000,000</b>
Donaciones Externas, Holanda	23,200,000
Préstamos Externos, Banco Centroamericano de Integración Económica	146,800,000
<b>REHABILITACIÓN Y EQUIPAMIENTO DEL HOSPITAL ANTONIO LENIN FONSECA EN MANAGUA</b>	<b>13,180,000</b>
Rentas del Tesoro Alivio BID	13,180,000
<b>REHABILITACIÓN DEL HOSPITAL DEPARTAMENTAL CÉSAR AMADOR MOLINA EN MATAGALPA</b>	<b>12,280,000</b>
Rentas del Tesoro Alivio BID	12,280,000
<b><u>OTROS</u></b>	<b>252,414,144</b>
<b>PROGRAMA 001 : ACTIVIDADES CENTRALES</b>	
<b>EQUIPO DE OFICINA</b>	<b>8,401,117</b>
Rentas con Destino Específico	1,237,214
Donaciones Externas, Luxemburgo	5,900,000
Donaciones Externas, Fondo de Población de las Naciones Unidas	50,000
Donaciones Externas, Fondo Mundial de Rehabilitación	500,000
Préstamos Externos, Banco Interamericano de Desarrollo	713,903
<b>EQUIPO MÉDICO, SANITARIO Y DE LABORATORIO</b>	<b>662,173</b>
Rentas con Destino Específico	361,661
Donaciones Externas, Banco Mundial	200,512
Donaciones Externas, Fondo de las Naciones Unidas para la Niñez	50,000
Donaciones Externas, Organización Panamericana de la Salud	50,000
<b>EQUIPO EDUCACIONAL Y RECREATIVO</b>	<b>4,338,125</b>
Préstamos Externos, Banco Interamericano de Desarrollo	4,338,125
<b>EQUIPO DE TRANSPORTE, TRACCIÓN Y ELEVACIÓN</b>	<b>16,090,500</b>
Préstamos Externos, Banco Interamericano de Desarrollo	16,090,500
<b>EQUIPO DE COMUNICACIÓN Y SEÑALIZACIÓN</b>	<b>63,100</b>
Préstamos Externos, Banco Interamericano de Desarrollo	63,100
<b>EQUIPO DE COMPUTACIÓN</b>	<b>12,599,543</b>
Rentas con Destino Específico	1,067,401
Donaciones Externas, Banco Mundial	4,350,100
Préstamos Externos, Banco Interamericano de Desarrollo	7,182,042

# MINISTERIO DE SALUD

## DETALLE DE GASTO DE CAPITAL (PROYECTOS Y OTROS) (Córdobas)

NOMBRE Y FUENTE DE FINANCIAMIENTO	ASIGNACIÓN 2018
<b>OTROS</b>	<b>252,414,144</b>
<b>PROGRAMA 013 : ACTIVIDADES SEDES LOCALES</b>	
<b>EQUIPO DE OFICINA</b>	<b>200,000</b>
Donaciones Externas, Luxemburgo	200,000
<b>EQUIPO MÉDICO, SANITARIO Y DE LABORATORIO</b>	<b>300,000</b>
Donaciones Externas, Organización Panamericana de la Salud	300,000
<b>PROGRAMA 014 : PROMOCIÓN DE LA SALUD Y PREVENCIÓN DE ENFERMEDADES</b>	
<b>EQUIPO MÉDICO, SANITARIO Y DE LABORATORIO</b>	<b>30,000,461</b>
Donaciones Externas, Banco Mundial	3,975,750
Préstamos Externos, Banco Interamericano de Desarrollo	26,024,711
<b>PROGRAMA 016 : ATENCIÓN INTEGRAL EN EL PRIMER NIVEL DE ATENCIÓN</b>	
<b>EQUIPO DE OFICINA</b>	<b>2,170,024</b>
Rentas con Destino Específico	1,279,327
Donaciones Externas, Banco Mundial	890,697
<b>EQUIPO MÉDICO, SANITARIO Y DE LABORATORIO</b>	<b>81,153,694</b>
Rentas del Tesoro Alivio BM	26,829,834
Rentas con Destino Específico	2,285,606
Donaciones Externas, Banco Mundial	40,191,426
Préstamos Externos, Banco Interamericano de Desarrollo	11,846,828
<b>EQUIPO DE COMPUTACIÓN</b>	<b>1,793,278</b>
Rentas con Destino Específico	1,793,278
<b>PROGRAMA 017 : ATENCIÓN DE SALUD HOSPITALARIA</b>	
<b>EQUIPO DE OFICINA</b>	<b>2,238,634</b>
Rentas con Destino Específico	1,785,562
Donaciones Externas, Banco Mundial	453,072
<b>EQUIPO MÉDICO, SANITARIO Y DE LABORATORIO</b>	<b>90,177,182</b>
Rentas del Tesoro Alivio BM	63,170,166
Rentas con Destino Específico	2,963,638
Donaciones Externas, Banco Mundial	14,578,378
Préstamos Externos, Banco Interamericano de Desarrollo	9,465,000
<b>EQUIPO DE COMPUTACIÓN</b>	<b>2,226,313</b>
Rentas con Destino Específico	2,226,313
<b>TOTAL</b>	<b>2,295,044,262</b>
Rentas del Tesoro	49,427,500
Rentas del Tesoro Alivio BID	595,825,500
Rentas del Tesoro Alivio BM	90,000,000
Rentas con Destino Específico	15,000,000
Donaciones Externas	279,483,935
Préstamos Externos	1,265,307,327

# MINISTERIO DE SALUD

## ASIGNACIONES PRESUPUESTARIAS POR OBJETO DE GASTO (Córdobas)

TIPO DE GASTO	GRUPO	RENLÓN	CONCEPTO	CRÉDITOS PRESUPUESTARIOS	FTES FINANC.
<b><u>GASTO CORRIENTE</u></b>					
	<b>1</b>		<b>SERVICIOS PERSONALES</b>	<b>7,152,972,906</b>	
		111	Salarios de personal permanente	2,268,652,574	11
		112	Décimo tercer mes personal permanente	363,951,379	11
		113	Aporte patronal personal permanente	924,824,937	11
		115	Retribución por localización	310,691,343	11
		116	Retribución por antigüedad	484,922,491	11
		119	Otras retribuciones adicionales al personal permanente	1,786,420,551	11
		121	Salarios de personal transitorio	340,530,842	11
		121	Salarios de personal transitorio	276,721	52
		122	Personal por contrato	4,864,200	51
		122	Personal por contrato	26,610,735	52
		126	Décimo tercer mes personal no permanente	28,377,517	11
		126	Décimo tercer mes personal no permanente	854,700	51
		126	Décimo tercer mes personal no permanente	2,170,359	52
		127	Aporte patronal personal no permanente	64,700,607	11
		127	Aporte patronal personal no permanente	91,300	51
		127	Aporte patronal personal no permanente	5,078,529	52
		143	Indemnización por cese de funciones	4,415,867	11
		143	Indemnización por cese de funciones	15,285,785	13
		143	Indemnización por cese de funciones	385,000	51
		144	Beneficios sociales al trabajador	187,116,708	11
		149	Otros beneficios y compensaciones	172,886,300	11
		151	Aporte patronal al INATEC	8,513,172	11
		151	Aporte patronal al INATEC	385,000	51
		151	Aporte patronal al INATEC	522,289	52
		199	Otros servicios personales	150,444,000	11
	<b>2</b>		<b>SERVICIOS NO PERSONALES</b>	<b>1,592,447,424</b>	
		211	Agua y alcantarillado	84,929,934	11
		212	Energía eléctrica	483,581,159	11
		213	Telefonía	16,656,026	11
		213	Telefonía	9,905,028	52
		219	Otros servicios básicos	21,856,239	11

# MINISTERIO DE SALUD

## ASIGNACIONES PRESUPUESTARIAS POR OBJETO DE GASTO (Córdobas)

TIPO DE GASTO	GRUPO	RENLÓN	CONCEPTO	CRÉDITOS PRESUPUESTARIOS	FTEs FINANC.
<b><u>GASTO CORRIENTE</u></b>					
	<b>2</b>	<b>SERVICIOS NO PERSONALES</b>			
		222	Arrendamientos de edificios y viviendas	23,000,000	11
		222	Arrendamientos de edificios y viviendas	1,029,221	52
		223	Arrendamientos de equipos de oficina	1,231,117	11
		223	Arrendamientos de equipos de oficina	271,724	51
		224	Arrendamientos de equipos de transporte	3,698,265	11
		227	Arrendamientos de equipos de computación	251,172	11
		229	Otros arrendamientos y derechos	23,288,682	11
		231	Mantenimiento y reparación de edificios y viviendas	49,926,041	11
		231	Mantenimiento y reparación de edificios y viviendas	93,833,822	51
		231	Mantenimiento y reparación de edificios y viviendas	11,176,943	52
		234	Mantenimiento y reparación de equipos de transporte, tracción y elevación	59,806,395	11
		234	Mantenimiento y reparación de equipos de transporte, tracción y elevación	24,831,383	13
		234	Mantenimiento y reparación de equipos de transporte, tracción y elevación	4,386,000	51
		236	Mantenimiento y reparación de equipos de oficina	79,160,976	11
		243	Servicios profesionales especializados	15,935,460	13
		243	Servicios profesionales especializados	19,276,681	51
		243	Servicios profesionales especializados	52,024,801	52
		244	Servicios de capacitación	630,085	11
		244	Servicios de capacitación	7,956,672	51
		244	Servicios de capacitación	10,382,341	52
		249	Otros servicios técnicos	2,725,437	11
		249	Otros servicios técnicos	132,927	13
		251	Servicios de transporte	3,031,256	11
		253	Servicios de imprenta, publicaciones y reproducciones	6,291,483	11
		253	Servicios de imprenta, publicaciones y reproducciones	6,354,151	51
		253	Servicios de imprenta, publicaciones y reproducciones	4,583,094	52
		254	Servicios de publicidad y propaganda	4,954,598	51
		255	Primas y gastos de seguro	25,374,953	11
		259	Otros servicios comerciales y financieros	2,988,033	52
		261	Pasajes para el interior	2,887,233	11

# MINISTERIO DE SALUD

## ASIGNACIONES PRESUPUESTARIAS POR OBJETO DE GASTO (Córdobas)

TIPO DE GASTO	GRUPO	RENLÓN	CONCEPTO	CRÉDITOS PRESUPUESTARIOS	FTES FINANC.	
<b><u>GASTO CORRIENTE</u></b>						
	<b>2</b>	<b>SERVICIOS NO PERSONALES</b>				
		261	Pasajes para el interior	3,355,077	51	
		261	Pasajes para el interior	1,375,739	52	
		262	Pasajes para el exterior	539,192	11	
		262	Pasajes para el exterior	220,850	52	
		263	Viáticos para el interior	293,413,730	11	
		263	Viáticos para el interior	71,037,525	51	
		263	Viáticos para el interior	43,902,964	52	
		264	Viáticos para el exterior	722,379	11	
		269	Otros pasajes y viáticos	10,000,000	11	
		269	Otros pasajes y viáticos	50,000	51	
		292	Servicios de vigilancia y seguridad	2,458,217	11	
		293	Servicios de limpieza y fumigación	3,340,392	11	
		299	Otros servicios no personales	2,706,027	11	
		299	Otros servicios no personales	976,000	51	
	<b>3</b>	<b>MATERIALES Y SUMINISTROS</b>			<b>3,129,500,194</b>	
		311	Alimentos y bebidas para personas	219,450,237	11	
		311	Alimentos y bebidas para personas	39,856,157	51	
		311	Alimentos y bebidas para personas	4,186,633	52	
		312	Alimentos para animales	35,082	11	
		315	Madera, corcho y sus manufacturas	1,724,985	11	
		321	Hilados y telas	81,928,332	11	
		321	Hilados y telas	90,048	51	
		322	Confecciones textiles	16,014,216	11	
		322	Confecciones textiles	316,344	52	
		323	Prendas de vestir	744,343	52	
		331	Papel	12,116,429	11	
		331	Papel	1,195,554	51	
		332	Productos de artes gráficas	31,500,084	11	
		332	Productos de artes gráficas	4,010,620	13	
		332	Productos de artes gráficas	7,117,570	51	
		333	Productos de papel y cartón	3,953,259	11	

# MINISTERIO DE SALUD

## ASIGNACIONES PRESUPUESTARIAS POR OBJETO DE GASTO (Córdobas)

TIPO DE GASTO	GRUPO	RENLÓN	CONCEPTO	CRÉDITOS PRESUPUESTARIOS	FTES FINANC.
<b><u>GASTO CORRIENTE</u></b>					
	<b>3</b>	<b>MATERIALES Y SUMINISTROS</b>			
		333	Productos de papel y cartón	4,205,524	51
		342	Artículos de cuero y calzados	95,081,772	11
		344	Llantas y neumáticos	15,205,625	11
		344	Llantas y neumáticos	7,569,686	13
		344	Llantas y neumáticos	975,000	51
		351	Productos químicos	146,809,655	11
		352	Productos farmacéuticos y medicinales	698,003,532	11
		352	Productos farmacéuticos y medicinales	788,750,000	12
		352	Productos farmacéuticos y medicinales	86,821,919	51
		354	Insecticidas, fungicidas y similares	57,483,775	11
		355	Tintes, pinturas y colorantes	2,744,517	11
		356	Combustibles y lubricantes	200,512,367	11
		356	Combustibles y lubricantes	8,183,153	13
		356	Combustibles y lubricantes	66,746,803	51
		356	Combustibles y lubricantes	31,111,745	52
		358	Productos de material plástico	11,202,087	11
		359	Otros productos químicos	4,632,223	11
		369	Otros productos metálicos	816,738	11
		391	Útiles de oficina y educacionales	17,867,506	11
		391	Útiles de oficina y educacionales	8,446,669	51
		391	Útiles de oficina y educacionales	6,128,786	52
		392	Útiles de limpieza y productos sanitarios	26,074,655	11
		392	Útiles de limpieza y productos sanitarios	4,651,671	13
		392	Útiles de limpieza y productos sanitarios	7,931,221	51
		393	Repuestos y accesorios	33,311,885	11
		393	Repuestos y accesorios	5,025,467	51
		395	Utensilios de cocina y comedor	162,593	51
		396	Instrumental menor médico-quirúrgico y de laboratorio	253,061,834	11
		396	Instrumental menor médico-quirúrgico y de laboratorio	90,543,504	51
		396	Instrumental menor médico-quirúrgico y de laboratorio	14,156,828	52
		397	Accesorios y materiales eléctricos	11,041,561	11

# MINISTERIO DE SALUD

## ASIGNACIONES PRESUPUESTARIAS POR OBJETO DE GASTO (Córdobas)

TIPO DE GASTO	GRUPO	RENLÓN	CONCEPTO	CRÉDITOS PRESUPUESTARIOS	FTES FINANC.
<b><u>GASTO CORRIENTE</u></b>					
	<b>5</b>		<b>TRANSFERENCIAS, SUBSIDIOS Y DONACIONES CORRIENTES</b>	<b>988,887,913</b>	
		513	Otras pensiones específicas	54,923,731	11
		514	Becas	726,506,085	11
		514	Becas	33,159,967	52
		515	Gratificaciones y recompensas	34,604,609	11
		515	Gratificaciones y recompensas	3,053,521	51
		515	Gratificaciones y recompensas	5,004,144	52
		532	Transferencias corrientes a instituciones descentralizadas	121,940,000	11
		532	Transferencias corrientes a instituciones descentralizadas	4,399,315	13
		552	Transferencias y donaciones corrientes a organismos internacionales	5,296,541	11
			<b><u>TOTAL GASTO CORRIENTE</u></b>	<b>12,863,808,437</b>	
<b><u>GASTO DE CAPITAL</u></b>					
	<b>2</b>		<b>SERVICIOS NO PERSONALES</b>	<b>58,987,000</b>	
		241	Estudios, investigaciones y análisis de factibilidad de proyectos de inversión	3,500,000	12
		242	Supervisión de obras	1,065,000	11
		242	Supervisión de obras	5,901,000	12
		242	Supervisión de obras	9,238,000	51
		242	Supervisión de obras	39,283,000	52
	<b>4</b>		<b>ACTIVOS NO FINANCIEROS</b>	<b>2,236,057,262</b>	
		421	Equipo de oficina	6,500,000	11
		421	Equipo de oficina	4,302,103	13
		421	Equipo de oficina	8,093,769	51
		421	Equipo de oficina	713,903	52
		422	Equipo médico, sanitario y de laboratorio	204,310,000	12
		422	Equipo médico, sanitario y de laboratorio	5,610,905	13
		422	Equipo médico, sanitario y de laboratorio	98,346,066	51
		422	Equipo médico, sanitario y de laboratorio	166,466,539	52
		423	Equipo educacional y recreativo	4,338,125	52
		424	Equipo de transporte, tracción y elevación	16,090,500	52
		426	Equipo de comunicación y señalización	63,100	52
		427	Equipo de computación	5,086,992	13
		427	Equipo de computación	4,350,100	51

# MINISTERIO DE SALUD

## ASIGNACIONES PRESUPUESTARIAS POR OBJETO DE GASTO (Córdobas)

TIPO DE GASTO	GRUPO	REGLÓN	CONCEPTO	CRÉDITOS PRESUPUESTARIOS	FTES FINANC.
<b><u>GASTO DE CAPITAL</u></b>					
	4		<b>ACTIVOS NO FINANCIEROS</b>		
		427	Equipo de computación	7,182,042	52
		441	Construcciones y mejoras de bienes de dominio privado	41,862,500	11
		441	Construcciones y mejoras de bienes de dominio privado	472,114,500	12
		441	Construcciones y mejoras de bienes de dominio privado	159,456,000	51
		441	Construcciones y mejoras de bienes de dominio privado	1,031,170,118	52
			<b><u>TOTAL GASTO DE CAPITAL</u></b>	<b>2,295,044,262</b>	
<b>TOTAL MINISTERIO DE SALUD</b>				<b>15,158,852,699</b>	