

# MINISTERIO DE GOBERNACIÓN

## ORGANIGRAMA 2018

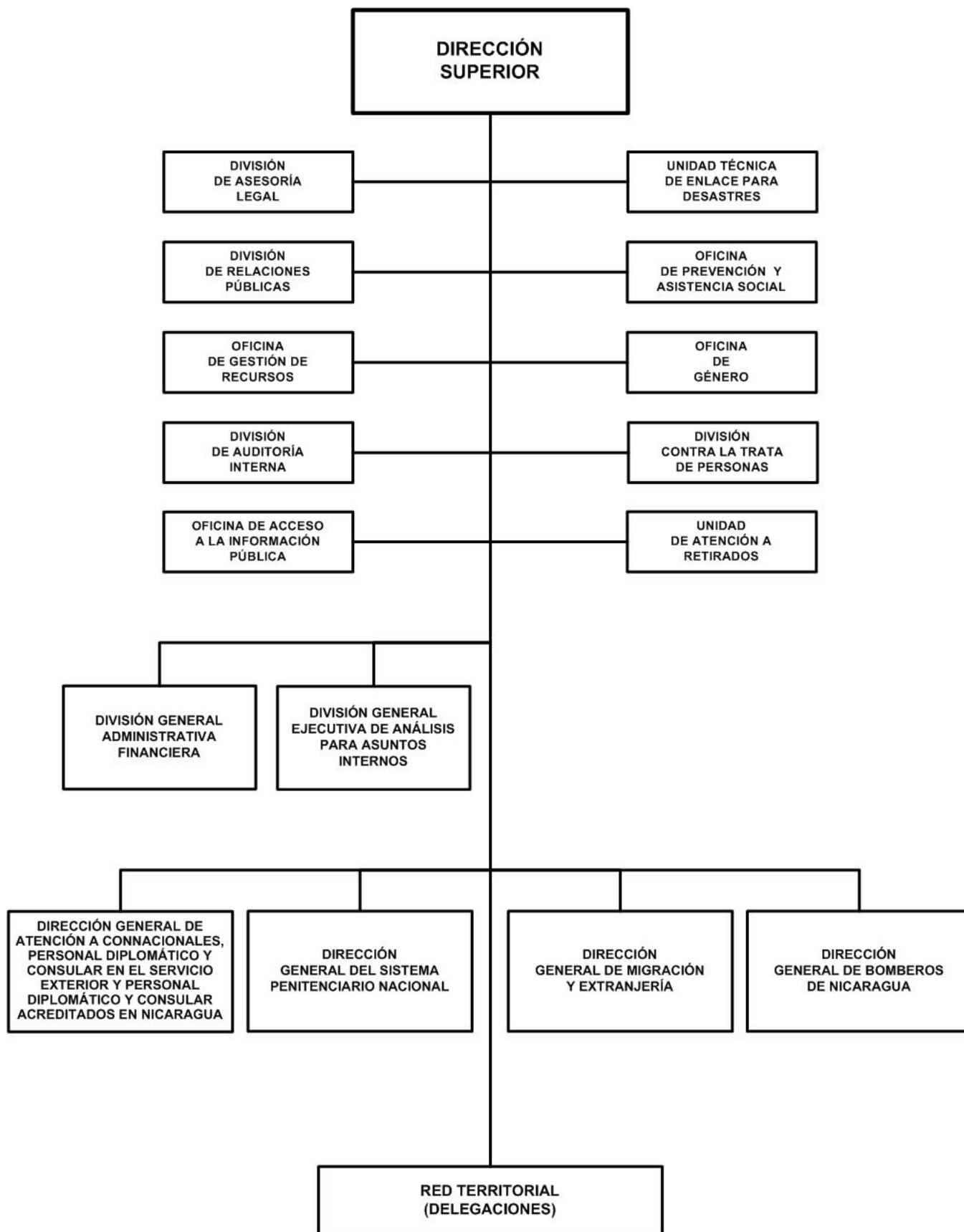

# MINISTERIO DE GOBERNACIÓN

## POLÍTICA INSTITUCIONAL

Establecer políticas y normativas para el uso y manejo de los recursos asignados de forma transparente, acorde a las necesidades reales, que permita una comunicación estrechamente vinculada a la familia, comunidad, sectores sociales y población en general.

Desarrollar y ejecutar acciones preventivas del delito, elevar el respeto de los derechos humanos que nos permita contribuir a propiciar ventajas comparativas de seguridad favoreciendo la inversión extranjera, para promover el desarrollo político, social y económico a través de la gobernabilidad en unidad.

Salvaguardar la vida, inversiones y bienes a través de la Dirección General de Bomberos de Nicaragua y las diferentes expresiones de bomberos del país.

Implementar de políticas que regulen los flujos migratorios en concordancia con la seguridad fronteriza.

Brindar una gestión con calidad en los diferentes servicios consulares que se brindan a la población, connacionales radicados en el exterior, ciudadanos de otras nacionalidades y cuerpo diplomático acreditado en el país.

## ASIGNACIONES PRESUPUESTARIAS

El presupuesto de Ministerio de Gobernación asciende a C\$ 1,405,310,493 y su distribución por programa y clasificaciones del gasto se presenta a continuación.

### CLASIFICACIÓN ECONÓMICA POR PROGRAMAS (Córdobas)

PROGRAMA	GASTOS		
	CORRIENTE	CAPITAL	TOTAL
ACTIVIDADES CENTRALES	108,362,709	1,200,000	109,562,709
PROYECTOS CENTRALES	-	29,000,000	29,000,000
SISTEMA PENITENCIARIO NACIONAL	508,497,517	314,067,060	822,564,577
MIGRACIÓN Y EXTRANJERÍA	219,071,782	11,000,000	230,071,782
BOMBEROS DE NICARAGUA	142,629,548	28,522,000	171,151,548
GOBERNATURAS DEPARTAMENTALES	23,207,923	-	23,207,923
REGISTRO Y CONTROL DE ASOCIACIONES	4,113,121	-	4,113,121
SERVICIOS A CONNACIONALES Y DIPLOMÁTICOS	15,638,833	-	15,638,833
<b>TOTAL</b>	<b>1,021,521,433</b>	<b>383,789,060</b>	<b>1,405,310,493</b>
RENTAS DEL TESORO	801,190,999	381,452,000	1,182,642,999
RENTAS CON DESTINO ESPECÍFICO	216,669,725	2,337,060	219,006,785
DONACIONES EXTERNAS	3,660,709	-	3,660,709

# MINISTERIO DE GOBERNACIÓN

## CRÉDITOS PRESUPUESTARIOS POR GRUPO DE GASTO Y PROGRAMAS (Córdobas)

PROGRAMAS	SERVICIOS PERSONALES	SERVICIOS NO PERSONALES	MATERIALES Y SUMINISTROS	BIENES DE USO	TRANSFERENCIAS CORRIENTES	TRANSFERENCIAS DE CAPITAL	OTROS GASTOS	TOTAL
ACTIVIDADES CENTRALES	81,298,062	17,506,950	8,113,338	1,200,000	1,444,359	-	-	109,562,709
PROYECTOS CENTRALES	-	-	-	29,000,000	-	-	-	29,000,000
SISTEMA PENITENCIARIO NACIONAL	279,811,844	77,076,763	179,046,646	285,135,540	1,493,784	-	-	822,564,577
MIGRACIÓN Y EXTRANJERÍA	147,174,864	37,868,285	34,217,037	10,300,000	511,596	-	-	230,071,782
BOMBEROS DE NICARAGUA	77,919,620	19,277,446	45,811,208	28,022,000	121,274	-	-	171,151,548
GOBERNATURAS DEPARTAMENTALES	15,710,102	3,589,172	3,858,835	-	49,814	-	-	23,207,923
REGISTRO Y CONTROL DE ASOCIACIONES	3,495,694	322,907	288,000	-	6,520	-	-	4,113,121
SERVICIOS A CONNACIONALES Y DIPLOMÁTICOS	9,951,031	3,076,335	2,599,467	-	12,000	-	-	15,638,833
<b>TOTAL</b>	<b>615,361,217</b>	<b>158,717,858</b>	<b>273,934,531</b>	<b>353,657,540</b>	<b>3,639,347</b>	<b>-</b>	<b>-</b>	<b>1,405,310,493</b>

### DETALLE DE CARGOS

De acuerdo al tipo de función, la distribución de cargos, es el siguiente :

Tipo de Cargos	Cantidad	MONTO ANUAL
Actividades Centrales	274	56,863,303
Bomberos de Nicaragua	694	52,609,756
Registro y Control de Asociaciones	13	2,506,997
Sistema Penitenciario Nacional	2,532	185,027,658
Migración y Extranjería	906	93,107,222
Gobernaturas Departamentales	83	11,106,228
Servicios a Connacionales y Diplomáticos	30	7,278,832
<b>Total</b>	<b>4,532</b>	<b>408,499,996</b>

### DESCRIPCIÓN DE PROGRAMAS

#### PROGRAMA 001 : ACTIVIDADES CENTRALES

Apoya en la gestión Institucional a la Dirección Superior del Ministerio de Gobernación y a los Órganos Nacionales en el cumplimiento de la misión y visión del mismo, así como en el cumplimiento de sus políticas y funciones desde las especialidades de cada una de las Direcciones, Divisiones Generales y demás áreas Específicas y Órganos de apoyo.

#### PROGRAMA 012 : SISTEMA PENITENCIARIO NACIONAL

Garantiza el cumplimiento de ejecución de sentencias de pena y medidas cautelares privativas de libertad, impuestas por las autoridades judiciales del país, con la finalidad de reeducarlos para su inserción a las diferentes actividades de la sociedad, promoviendo la unidad familiar, la salud y la ocupación productiva de los privados y las privadas de libertad.

# MINISTERIO DE GOBERNACIÓN

## METAS

Descripción	Unidad de Medida	Cantidad
Personal penitenciario capacitados en la Academia para Estudios Penitenciarios	Capacitado	450.0
Preso/a con alimentación y condiciones básicas aseguradas	Persona	18,535.0
Preso/a evaluada para progresión en régimen en los Establecimientos Penitenciarios	Persona	3,859.0
Índice de feminización del personal penitenciario integrado a la educación y sensibilización en Género	Porcentaje	0.8
Preso/a integrada a programas educativos: alfabetización, primaria, secundaria y profesional	Persona	3,180.0
Preso/a integrada en actividades deportivas y culturales en los Establecimientos Penitenciarios	Persona	8,500.0
Preso/a integrada al trabajo penitenciario en los Establecimientos Penitenciarios	Persona	3,617.0
Preso/a integrada en curso de capacitación técnica vocacional en los establecimientos penitenciarios	Persona	1,606.0
Visitas atendidas de familiares de preso/a en los Establecimientos Penitenciarios	Persona	511,653.0

### PROGRAMA 013 : MIGRACIÓN Y EXTRANJERÍA

Contribuye a la formulación y aplicación de la política del Estado Nicaragüense en materia migratoria y de seguridad soberana; poniendo en práctica los procedimientos e instrumentos migratorios definidos en la legislación nacional y acuerdos internacionales ratificados por el Estado, asegurando la política de movilidad segura, eficiencia en los servicios migratorios, modernización de los sistemas informáticos y una atención al usuario, humanista, eficiente y con equidad.

## METAS

Descripción	Unidad de Medida	Cantidad
Despacho Migratorio a personas nacionales y de otras nacionalidades atendidos con calidad, calidez y de manera expedita en Puestos Fronterizos	Despacho migratorio	4,980,720.0
Migrantes irregulares retenidos en el Centro de Albergue Nacional	Persona migrante albergado	269.0
Documentos migratorios a personas nacionales y otras nacionalidades con calidad, calidez y de forma expedita entregados.	Documento	212,835.0
Registro y certificación a nacionales y de otras nacionalidades, realizados.	Registro y certificación migra	10,556.0
Porcentaje de mujeres migrantes identificadas	Porcentaje	23.6
Porcentaje de mujeres que acceden a la obtención de pasaportes	Porcentaje	101.9
Índice de feminización de personal migratorio integrado a la educación y sensibilización en Género.	Porcentaje	2.0
Patrullajes e inspecciones de prevención de la trata y tráfico de personas realizados	Patrullaje e inspección	156,735.0
Personal capacitado en la Escuela Nacional de Migración y Extranjería.	Capacitado	452.0

### PROGRAMA 014 : BOMBEROS DE NICARAGUA

Tiene como propósito salvaguardar vidas, bienes materiales y protección del ambiente ante riesgos o incidentes de origen natural o antrópicos, con eficiencia y eficacia, dando cumplimiento a los mandatos establecidos por la Constitución y las Leyes.

# MINISTERIO DE GOBERNACIÓN

## METAS

Descripción	Unidad de Medida	Cantidad
Certificación de inspecciones en seguridad eléctrica, estructural, hogar y material peligroso realizadas.	Certificación	29,953.0
Personal bombero/a capacitado/a en la Academia Nacional de Bomberos.	Capacitado	397.0
Servicios especiales de emergencia a la ciudadanía realizados.	Servicio	16,305.0
Índice de feminización del personal bombero integrado a la educación y sensibilización en Género.	Porcentaje	3.0
Personas capacitadas en temas de prevención, atención y control de incendios y desastres naturales.	Persona	39,950.0
Incendios atendidos y extinguidos de manera oportuna conforme a demanda de la población.	Incendio	524.0

### PROGRAMA 016 : GOBERNATURAS DEPARTAMENTALES

Es responsable de coordinar las actuaciones de las dependencias del Ministerio en cada departamento del territorio nacional, cuya función principal es servir como coordinador y enlace entre la Dirección Superior y la ciudadanía en la obtención y brindar respuesta a nivel particular o general, sobre problemáticas planteadas.

### PROGRAMA 017 : REGISTRO Y CONTROL DE ASOCIACIONES

Es responsable de registrar, regular y controlar el funcionamiento y extinción de las Entidades sin fines de lucro, nacionales y de otras nacionalidades, contribuyendo en la prevención de las prácticas ilícitas tales como el lavado de dinero y el crimen organizado.

## METAS

Descripción	Unidad de Medida	Cantidad
Nuevas entidades sin fines de lucro nacionales y de otras nacionalidades inscritas.	Entidad	180.0
Constancias y certificaciones entregadas.	Constancia	8,400.0
Resoluciones administrativas por recurso de apelación entregadas.	Resolución	135.0

### PROGRAMA 018 : SERVICIOS A CONNACIONALES Y DIPLOMÁTICOS

Tramita, agiliza y gestiona con calidad servicios consulares que se brindan a la población nicaragüense radicada en el exterior, a ciudadanos de otras nacionalidades, al cuerpo Diplomático de Nicaragua acreditado en el exterior, cuerpo Diplomáticos y Organismos Internacionales acreditados en Nicaragua y Funcionarios de Gobierno, velando por la atención y protección a connacionales radicados en el exterior y por el traslado a presos/as a su país de origen.

# MINISTERIO DE GOBERNACIÓN

## METAS

Descripción	Unidad de Medida	Cantidad
Visas diplomáticas oficiales, de cortesía y carnet de identidad otorgados a Cuerpo Diplomático y Org. Intern. acreditados en Nicaragua.	Documento	1,890.0
Pasaportes ordinarios tramitados a nicaragüenses por los Consulados de Nicaragua acreditados en el exterior.	Pasaporte	15,120.0
Pasaportes oficiales, diplomáticos y de servicio, tramitados al Cuerpo Diplomático de Nicaragua acreditados en el exterior.	Pasaporte	126.0
Servicios prestados por trámites ante el registro civil, alcaldía, mig. y ext., Policía Nacional, MINREX, por inscrip. de nac., matrimonios y defunciones, entre otros.	Servicio	1,890.0
Gestiones interinstitucionales para la atención a extranjeros en Nicaragua.	Servicio	128.0
Casos atendidos en materia de asistencia y protección consular a los nicaragüenses que residen en el exterior.	Servicio	2,230.0
Visas ofic. de salida otorg. a funcionarios de Gobierno.	Documento	480.0
Valijas diplom. del Gob. de Nic. desde y hacia repres. en ext.	Documento	1,652.0

## DETALLE DE GASTO DE CAPITAL (PROYECTOS Y OTROS) (Córdobas)

NOMBRE Y FUENTE DE FINANCIAMIENTO	ASIGNACIÓN 2018
<b>PROYECTO</b>	<b>380,100,000</b>
<b>PROGRAMA 002 : PROYECTOS CENTRALES</b>	
<b>REHABILITACIÓN DEL EDIFICIO SEDE DEL MINISTERIO DE GOBERNACIÓN</b>	<b>29,000,000</b>
Rentas del Tesoro	29,000,000
<b>PROGRAMA 012 : SISTEMA PENITENCIARIO NACIONAL</b>	
<b>CONSTRUCCIÓN Y EQUIPAMIENTO DEL CENTRO PENITENCIARIO DE BLUEFIELDS</b>	<b>8,500,000</b>
Rentas del Tesoro	8,500,000
<b>MEJORAMIENTO Y AMPLIACIÓN DEL SISTEMA HIDROSANITARIO EN EL CENTRO PENITENCIARIO DE ESTELÍ</b>	<b>16,000,000</b>
Rentas del Tesoro	16,000,000
<b>AMPLIACIÓN DE LA CAPACIDAD DE ALBERGUE DE LOS ESTABLECIMIENTOS PENITENCIARIOS A NIVEL NACIONAL</b>	<b>146,385,411</b>
Rentas del Tesoro	146,385,411
<b>CONSTRUCCIÓN DEL EDIFICIO DE LA DIRECCIÓN DE OPERACIONES TÁCTICAS EN EL CENTRO PENITENCIARIO DE TIPITAPA</b>	<b>14,014,589</b>
Rentas del Tesoro	14,014,589
<b>REHABILITACIÓN DE CENTROS PRODUCTIVOS EN EL ESTABLECIMIENTO PENITENCIARIO DE TIPITAPA</b>	<b>1,000,000</b>
Rentas del Tesoro	1,000,000
<b>REHABILITACIÓN DE CENTROS PRODUCTIVOS EN EL ESTABLECIMIENTO INTEGRAL DE MUJERES TIPITAPA</b>	<b>500,000</b>
Rentas del Tesoro	500,000
<b>REHABILITACIÓN DE CENTROS PRODUCTIVOS EN EL ESTABLECIMIENTO PENITENCIARIO DE GRANADA</b>	<b>800,000</b>
Rentas del Tesoro	800,000
<b>REHABILITACIÓN DE CENTROS PRODUCTIVOS EN EL ESTABLECIMIENTO PENITENCIARIO DE JUIGALPA</b>	<b>600,000</b>
Rentas del Tesoro	600,000
<b>MEJORAMIENTO Y EQUIPAMIENTO DEL CENTRO PENITENCIARIO DE CHINANDEGA</b>	<b>1,100,000</b>
Rentas del Tesoro	1,100,000

# MINISTERIO DE GOBERNACIÓN

## DETALLE DE GASTO DE CAPITAL (PROYECTOS Y OTROS) (Córdoba)

NOMBRE Y FUENTE DE FINANCIAMIENTO	ASIGNACIÓN 2018
<b>MEJORAMIENTO Y EQUIPAMIENTO DEL CENTRO PENITENCIARIO DE ESTELÍ</b>	<b>1,500,000</b>
Rentas del Tesoro	1,500,000
<b>MEJORAMIENTO Y EQUIPAMIENTO DEL CENTRO PENITENCIARIO DE GRANADA</b>	<b>1,500,000</b>
Rentas del Tesoro	1,500,000
<b>MEJORAMIENTO Y EQUIPAMIENTO DEL CENTRO PENITENCIARIO DE JUIGALPA</b>	<b>4,000,000</b>
Rentas del Tesoro	4,000,000
<b>MEJORAMIENTO Y EQUIPAMIENTO DEL CENTRO PENITENCIARIO DE MATAGALPA</b>	<b>2,500,000</b>
Rentas del Tesoro	2,500,000
<b>MEJORAMIENTO Y EQUIPAMIENTO DEL CENTRO PENITENCIARIO DE MUJERES, TIPITAPA</b>	<b>1,000,000</b>
Rentas del Tesoro	1,000,000
<b>MEJORAMIENTO Y EQUIPAMIENTO DEL CENTRO PENITENCIARIO DE TIPITAPA</b>	<b>4,500,000</b>
Rentas del Tesoro	4,500,000
<b>CONSTRUCCIÓN Y EQUIPAMIENTO DEL CENTRO PENITENCIARIO EN LEÓN.</b>	<b>110,000,000</b>
Rentas del Tesoro	110,000,000
<b>PROGRAMA 013 : MIGRACIÓN Y EXTRANJERÍA</b>	
<b>MEJORAMIENTO Y EQUIPAMIENTO DEL ALBERGUE EN EL PUESTO FRONTERIZO GUASAULE, CHINANDEGA</b>	<b>7,000,000</b>
Rentas del Tesoro	7,000,000
<b>REHABILITACIÓN Y EQUIPAMIENTO DE LA DELEGACIÓN MIGRATORIA EN BLUEFIELDS.</b>	<b>4,000,000</b>
Rentas del Tesoro	4,000,000
<b>PROGRAMA 014 : BOMBEROS DE NICARAGUA</b>	
<b>REEMPLAZO Y AMPLIACIÓN DE LA ESTACIÓN DE BOMBEROS DE BLUEFIELDS</b>	<b>20,600,000</b>
Rentas del Tesoro	20,600,000
<b>MEJORAMIENTO Y EQUIPAMIENTO DE LA ESTACIÓN DE BOMBEROS EN LEÓN</b>	<b>5,600,000</b>
Rentas del Tesoro	5,600,000
<b><u>OTROS</u></b>	<b>3,689,060</b>
<b>PROGRAMA 001 : ACTIVIDADES CENTRALES</b>	
<b>EQUIPO DE OFICINA</b>	<b>460,000</b>
Rentas con Destino Específico	460,000
<b>EQUIPO DE COMPUTACIÓN</b>	<b>740,000</b>
Rentas con Destino Específico	740,000
<b>PROGRAMA 012 : SISTEMA PENITENCIARIO NACIONAL</b>	
<b>EQUIPO DE OFICINA</b>	<b>167,060</b>
Rentas con Destino Específico	167,060
<b>PROGRAMA 014 : BOMBEROS DE NICARAGUA</b>	
<b>EQUIPO DE PRODUCCIÓN</b>	<b>1,352,000</b>
Rentas del Tesoro	1,352,000
<b>HERRAMIENTAS MAYORES</b>	<b>970,000</b>
Rentas con Destino Específico	970,000
<b>TOTAL</b>	<b>383,789,060</b>

# MINISTERIO DE GOBERNACIÓN

## DETALLE DE GASTO DE CAPITAL (PROYECTOS Y OTROS) (Córdobas)

NOMBRE Y FUENTE DE FINANCIAMIENTO	ASIGNACIÓN 2018
Rentas del Tesoro	381,452,000
Rentas con Destino Específico	2,337,060

## ASIGNACIONES PRESUPUESTARIAS POR OBJETO DE GASTO (Córdobas)

TIPO DE GASTO	GRUPO	REGLÓN	CONCEPTO	CRÉDITOS PRESUPUESTARIOS	FTES FINANC.
<b>GASTO CORRIENTE</b>					
	<b>1</b>		<b>SERVICIOS PERSONALES</b>	<b>615,361,217</b>	
		111	Salarios de personal permanente	308,008,150	11
		111	Salarios de personal permanente	100,491,846	13
		112	Décimo tercer mes personal permanente	28,548,915	11
		112	Décimo tercer mes personal permanente	9,544,268	13
		113	Aporte patronal personal permanente	53,100,981	11
		113	Aporte patronal personal permanente	17,752,339	13
		115	Retribución por localización	3,570,702	11
		116	Retribución por antigüedad	22,457,687	11
		116	Retribución por antigüedad	8,471,600	13
		117	Retribución por estudios	2,813,581	11
		117	Retribución por estudios	22,603	13
		119	Otras retribuciones adicionales al personal permanente	26,833,437	11
		119	Otras retribuciones adicionales al personal permanente	12,621,186	13
		121	Salarios de personal transitorio	5,128,657	11
		121	Salarios de personal transitorio	1,211,058	51
		125	Jornales por séptimo día y vacaciones	76,972	51
		126	Décimo tercer mes personal no permanente	427,388	11
		126	Décimo tercer mes personal no permanente	110,683	51
		127	Aporte patronal personal no permanente	794,942	11
		127	Aporte patronal personal no permanente	237,255	51
		129	Otras retribuciones adicionales personal no permanente	51,267	13
		142	Indemnizaciones por accidentes de trabajo	1,092,000	11
		143	Indemnización por cese de funciones	110,684	51
		149	Otros beneficios y compensaciones	11,853,409	11
		151	Aporte patronal al INATEC	29,607	51



# MINISTERIO DE GOBERNACIÓN

## ASIGNACIONES PRESUPUESTARIAS POR OBJETO DE GASTO (Córdobas)

TIPO DE GASTO	GRUPO	RENGLÓN	CONCEPTO	CRÉDITOS PRESUPUESTARIOS	FTEs FINANC.
<b><u>GASTO CORRIENTE</u></b>					
	<b>2</b>	<b>SERVICIOS NO PERSONALES</b>		<b>133,517,858</b>	
		211	Agua y alcantarillado	3,975,005	11
		212	Energía eléctrica	58,607,079	11
		213	Telefonía	2,603,256	11
		213	Telefonía	1,037,328	13
		214	Internet	1,346,208	11
		214	Internet	2,792,648	13
		219	Otros servicios básicos	1,920,000	13
		222	Arrendamientos de edificios y viviendas	1,977,952	11
		222	Arrendamientos de edificios y viviendas	660,048	13
		231	Mantenimiento y reparación de edificios y viviendas	3,750,000	11
		231	Mantenimiento y reparación de edificios y viviendas	2,855,380	13
		234	Mantenimiento y reparación de equipos de transporte, tracción y elevación	8,286,967	11
		234	Mantenimiento y reparación de equipos de transporte, tracción y elevación	400,000	13
		234	Mantenimiento y reparación de equipos de transporte, tracción y elevación	46,910	51
		235	Mantenimiento y reparación de equipos de computación	200,000	11
		235	Mantenimiento y reparación de equipos de computación	25,236	51
		236	Mantenimiento y reparación de equipos de oficina	220,800	11
		236	Mantenimiento y reparación de equipos de oficina	2,282,260	13
		239	Mantenimiento y reparación de otras maquinarias y equipos	15,750,000	11
		244	Servicios de capacitación	5,400,000	11
		244	Servicios de capacitación	1,500,000	13
		251	Servicios de transporte	669,311	13
		253	Servicios de imprenta, publicaciones y reproducciones	33,390	11
		253	Servicios de imprenta, publicaciones y reproducciones	730,000	13
		253	Servicios de imprenta, publicaciones y reproducciones	15,506	51
		255	Primas y gastos de seguro	1,547,065	11
		255	Primas y gastos de seguro	565,000	13
		256	Comisiones y gastos bancarios	60,000	11
		261	Pasajes para el interior	200,000	11
		261	Pasajes para el interior	56,796	13

# MINISTERIO DE GOBERNACIÓN

## ASIGNACIONES PRESUPUESTARIAS POR OBJETO DE GASTO (Córdobas)

TIPO DE GASTO	GRUPO	RENLÓN	CONCEPTO	CRÉDITOS PRESUPUESTARIOS	FTES FINANC.	
<b><u>GASTO CORRIENTE</u></b>						
	<b>2</b>	<b>SERVICIOS NO PERSONALES</b>				
		261	Pasajes para el interior	124,898	51	
		262	Pasajes para el exterior	447,200	13	
		263	Viáticos para el interior	1,207,500	11	
		263	Viáticos para el interior	1,894,571	13	
		263	Viáticos para el interior	160,997	51	
		264	Viáticos para el exterior	30,000	11	
		264	Viáticos para el exterior	510,921	13	
		291	Servicios de ceremonial y protocolo	250,000	11	
		291	Servicios de ceremonial y protocolo	3,917,336	13	
		292	Servicios de vigilancia y seguridad	544,781	11	
		292	Servicios de vigilancia y seguridad	1,196,489	13	
		293	Servicios de limpieza y fumigación	900,000	11	
		293	Servicios de limpieza y fumigación	194,000	13	
		299	Otros servicios no personales	2,625,020	11	
	<b>3</b>	<b>MATERIALES Y SUMINISTROS</b>			<b>269,003,011</b>	
		311	Alimentos y bebidas para personas	154,308,408	11	
		311	Alimentos y bebidas para personas	27,389,200	13	
		311	Alimentos y bebidas para personas	628,601	51	
		312	Alimentos para animales	1,000,000	11	
		312	Alimentos para animales	80,000	13	
		315	Madera, corcho y sus manufacturas	50,000	11	
		321	Hilados y telas	1,407,143	11	
		322	Confecciones textiles	969,902	11	
		322	Confecciones textiles	80,000	13	
		323	Prendas de vestir	13,428,401	11	
		331	Papel	742,229	11	
		331	Papel	570,000	13	
		331	Papel	139,524	51	
		332	Productos de artes gráficas	713,229	11	
		332	Productos de artes gráficas	350,000	13	
		332	Productos de artes gráficas	86,624	51	

# MINISTERIO DE GOBERNACIÓN

## ASIGNACIONES PRESUPUESTARIAS POR OBJETO DE GASTO (Córdobas)

TIPO DE GASTO	GRUPO	RENLÓN	CONCEPTO	CRÉDITOS PRESUPUESTARIOS	FTES FINANC.
<b><u>GASTO CORRIENTE</u></b>					
	<b>3</b>	<b>MATERIALES Y SUMINISTROS</b>			
		333	Productos de papel y cartón	542,610	11
		333	Productos de papel y cartón	550,000	13
		333	Productos de papel y cartón	106,500	51
		334	Libros, revistas y periódicos	50,000	13
		342	Artículos de cuero y calzados	6,088,265	11
		343	Artículos de caucho	173,578	11
		344	Llantas y neumáticos	2,426,192	11
		344	Llantas y neumáticos	1,168,752	13
		344	Llantas y neumáticos	35,498	51
		351	Productos químicos	1,000,000	11
		352	Productos farmacéuticos y medicinales	6,760,068	11
		352	Productos farmacéuticos y medicinales	400,000	13
		352	Productos farmacéuticos y medicinales	22,273	51
		355	Tintes, pinturas y colorantes	150,000	11
		356	Combustibles y lubricantes	23,717,584	11
		356	Combustibles y lubricantes	123,000	13
		356	Combustibles y lubricantes	349,356	51
		358	Productos de material plástico	107,500	11
		359	Otros productos químicos	710,001	11
		359	Otros productos químicos	400,000	13
		359	Otros productos químicos	75,102	51
		361	Productos ferrosos	28,459	11
		363	Estructuras metálicas acabadas	51,380	11
		364	Herramientas menores	63,577	11
		364	Herramientas menores	620,000	13
		369	Otros productos metálicos	494,867	11
		391	Útiles de oficina y educacionales	2,376,041	11
		391	Útiles de oficina y educacionales	1,070,000	13
		391	Útiles de oficina y educacionales	67,425	51
		392	Útiles de limpieza y productos sanitarios	440,350	11
		392	Útiles de limpieza y productos sanitarios	509,496	13

# MINISTERIO DE GOBERNACIÓN

## ASIGNACIONES PRESUPUESTARIAS POR OBJETO DE GASTO (Córdobas)

TIPO DE GASTO	GRUPO	RENLÓN	CONCEPTO	CRÉDITOS PRESUPUESTARIOS	FTES FINANC.
<b><u>GASTO CORRIENTE</u></b>					
	<b>3</b>		<b>MATERIALES Y SUMINISTROS</b>		
		393	Repuestos y accesorios	1,634,963	11
		393	Repuestos y accesorios	150,000	13
		395	Utensilios de cocina y comedor	654,899	11
		396	Instrumental menor médico-quirúrgico y de laboratorio	367,692	11
		397	Accesorios y materiales eléctricos	278,058	11
		397	Accesorios y materiales eléctricos	100,000	13
		399	Material de seguridad	4,572,529	11
		399	Material de seguridad	8,623,735	13
	<b>5</b>		<b>TRANSFERENCIAS, SUBSIDIOS Y DONACIONES CORRIENTES</b>	<b>3,639,347</b>	
		512	Pensiones y jubilaciones de la seguridad social	1,227,586	11
		515	Gratificaciones y recompensas	1,357,000	13
		531	Transferencias corrientes a la administración central	105,600	13
		533	Transferencias corrientes a instituciones de la seguridad social	560,616	11
		533	Transferencias corrientes a instituciones de la seguridad social	215,000	13
		552	Transferencias y donaciones corrientes a organismos internacionales	173,545	13
			<b><u>TOTAL GASTO CORRIENTE</u></b>	<b>1,021,521,433</b>	
<b><u>GASTO DE CAPITAL</u></b>					
	<b>2</b>		<b>SERVICIOS NO PERSONALES</b>	<b>25,200,000</b>	
		241	Estudios, investigaciones y análisis de factibilidad de proyectos de inversión	25,200,000	11
	<b>3</b>		<b>MATERIALES Y SUMINISTROS</b>	<b>4,931,520</b>	
		322	Confecciones textiles	4,931,520	11
	<b>4</b>		<b>ACTIVOS NO FINANCIEROS</b>	<b>353,657,540</b>	
		421	Equipo de oficina	4,326,107	11
		421	Equipo de oficina	627,060	13
		425	Equipo de producción	3,352,000	11
		426	Equipo de comunicación y señalización	8,518,930	11
		427	Equipo de computación	3,097,750	11
		427	Equipo de computación	740,000	13
		428	Herramientas mayores	970,000	13
		441	Construcciones y mejoras de bienes de dominio privado	29,000,000	11
		443	Construcciones y mejoras de bienes de defensa y seguridad	303,025,693	11
			<b><u>TOTAL GASTO DE CAPITAL</u></b>	<b>383,789,060</b>	

# MINISTERIO DE GOBERNACIÓN

## ASIGNACIONES PRESUPUESTARIAS POR OBJETO DE GASTO (Córdobas)

TIPO DE GASTO	GRUPO	REGLÓN	CONCEPTO	CRÉDITOS PRESUPUESTARIOS	FTES FINANC.
<u>GASTO DE CAPITAL</u>					
	4		ACTIVOS NO FINANCIEROS		
<b>TOTAL MINISTERIO DE GOBERNACIÓN</b>				<b>1,405,310,493</b>	