

ÓRGANO JUDICIAL

ORGANIGRAMA 2026

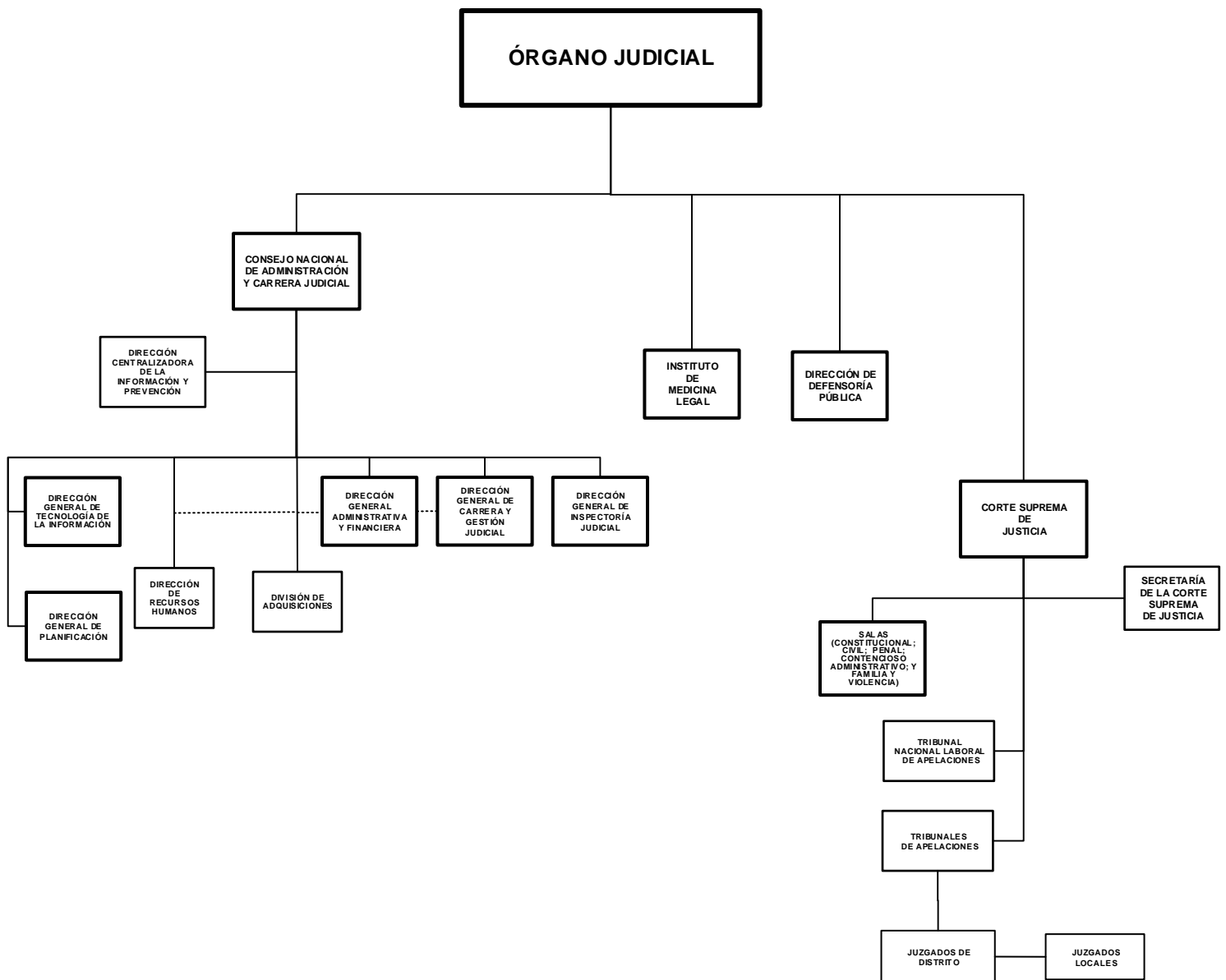

CORTE SUPREMA DE JUSTICIA

POLITICA INSTITUCIONAL

Administrar justicia de conformidad con la Constitución Política, las Leyes de la República, tratados internacionales y los principios generales del derecho, de forma imparcial, independiente, gratuita, humana, pronta, cumplida, transparente, con igualdad y equidad, garantizando a las personas el acceso a la justicia sin discriminación alguna.

Continuar reduciendo la retardación de justicia; fomentar una mayor imparcialidad del Sistema Judicial y garantizar la seguridad jurídica.

Facilitar el acceso a la justicia de la ciudadanía Nicaragüense sin discriminación alguna.

Mejorar la gestión administrativa del Sistema Judicial para facilitar la función jurisdiccional.

Desarrollar la coordinación interinstitucional con el Sector Justicia y con otros Órganos del Estado.

Desarrollar prácticas de humanismo y científicidad por el Instituto de Medicina Legal, como órgano auxiliar de la administración de justicia, de formación y control de los servicios médicos forenses.

ASIGNACIONES PRESUPUESTARIAS

El presupuesto de Corte Suprema de Justicia asciende a C\$ 3,974,842,000 y su distribución por programa y clasificaciones del gasto se presenta a continuación.

CLASIFICACIÓN ECONÓMICA POR PROGRAMAS (Córdobas)

PROGRAMA	GASTOS		
	CORRIENTE	CAPITAL	TOTAL
ACTIVIDADES CENTRALES	1,377,705,488	2,532,843	1,380,238,331
ADMINISTRACIÓN DE JUSTICIA	2,027,804,438	112,615,157	2,140,419,595
JUZGADOS LOCALES DE LO CIVIL, LOCALES DE LO PENAL, Y LOCALES ÚNICOS.	306,755,331	97,398,402	404,153,733
JUZGADOS DE DISTRITO: CIVIL, PENAL, LABORAL, ADOLESCENTES, FAMILIA Y VIOLENCIA.	438,944,674	-	438,944,674
JUZGADO DE EJECUCIÓN DE SENTENCIA Y VIGILANCIA PENITENCIARIA.	60,559,896	-	60,559,896
TRIBUNAL DE APELACIÓN: CIVIL, PENAL, LABORAL, FAMILIA Y VIOLENCIA.	213,273,498	-	213,273,498
CSJ SALAS: CIVIL, PENAL, CONSTITUCIONAL Y DE LO CONTENCIOSO ADMINISTRATIVO.	295,575,254	-	295,575,254
DEFENSORÍA PÚBLICA	274,189,738	-	274,189,738
INSTITUTO DE MEDICINA LEGAL	171,994,336	8,000,000	179,994,336
TOTAL	3,851,694,000	123,148,000	3,974,842,000
RENTAS DEL TESORO	3,851,694,000	123,148,000	3,974,842,000

CORTE SUPREMA DE JUSTICIA

CRÉDITOS PRESUPUESTARIOS POR GRUPO DE GASTO Y PROGRAMAS (Córdobas)

PROGRAMAS	SERVICIOS PERSONALES	SERVICIOS NO PERSONALES	MATERIALES Y SUMINISTROS	BIENES DE USO	TRANSFERENCIAS CORRIENTES	TRANSFERENCIAS DE CAPITAL	OTROS GASTOS	TOTAL
ACTIVIDADES CENTRALES	970,078,527	302,331,576	105,295,385	2,532,843	-	-	-	1,380,238,331
ADMINISTRACIÓN DE JUSTICIA	1,828,996,600	136,251,069	62,556,769	112,615,157	-	-	-	2,140,419,595
JUZGADOS LOCALES DE LO CIVIL, LOCALES DE LO PENAL, Y LOCALES ÚNICOS.	282,900,486	16,005,296	7,849,549	97,398,402	-	-	-	404,153,733
JUZGADOS DE DISTRITO: CIVIL, PENAL, LABORAL, ADOLESCENTES, FAMILIA Y VIOLENCIA.	411,504,330	18,020,884	9,419,460	-	-	-	-	438,944,674
JUZGADO DE EJECUCIÓN DE SENTENCIA Y VIGILANCIA	51,047,047	7,942,939	1,569,910	-	-	-	-	60,559,896
PENITENCIARIA. TRIBUNAL DE APELACIÓN: CIVIL, PENAL, LABORAL, FAMILIA Y VIOLENCIA.	203,760,649	7,942,939	1,569,910	-	-	-	-	213,273,498
CSJ SALAS: CIVIL, PENAL, CONSTITUCIONAL Y DE LO CONTENCIOSO	285,979,155	8,026,189	1,569,910	-	-	-	-	295,575,254
ADMINISTRATIVO.	264,481,922	6,931,200	2,776,616	-	-	-	-	274,189,738
DEFENSORÍA PÚBLICA	95,335,180	29,623,206	47,035,950	8,000,000	-	-	-	179,994,336
INSTITUTO DE MEDICINA LEGAL								
TOTAL	3,158,892,229	475,137,051	217,664,720	123,148,000	-	-	-	3,974,842,000

DETALLE DE CARGOS

De acuerdo al tipo de función, la distribución de cargos, es el siguiente :

Tipo de Cargos	Cantidad	MONTO ANUAL
Servicios de Salud	144	74,265,254
Servicios Administrativos	1,805	474,727,118
Técnicos Científicos	2,400	684,162,855
Servicios a la Producción	44	7,988,514
Dirección	813	445,738,044
Servicios Generales	2,117	268,478,677
Total	7,323	1,955,360,462

DESCRIPCIÓN DE PROGRAMAS

PROGRAMA 001 : ACTIVIDADES CENTRALES

Conformado por el Consejo Nacional de Administración y Carrera Judicial, que es el que coordina, planifica y ejecuta las políticas administrativas y financieras del Sistema Judicial, así como dirigir la Carrera Judicial; conocer, investigar y resolver en lo que compete, las infracciones al régimen disciplinario en que incurran los profesionales del Derecho y los funcionarios de Carrera Judicial de conformidad a la Ley Orgánica del Sistema Judicial (Ley N°.1244) y la Ley de Carrera Judicial (Ley N°.1250). Así mismo, de apoyo administrativo, orientados a la prestación de la logística requerida por todas las instancias y dependencias que conforman el Sistema Judicial. Además, organiza, coordina y controla los recursos humanos, materiales y financieros de la institución, con el propósito de asegurar la racionalidad del gasto y la eficacia en el servicio.

METAS

Descripción	Unidad de Medida	Cantidad
Construcción y ampliación de infraestructura para la administración de justicia	Metro cuadrado	9,410.0

CORTE SUPREMA DE JUSTICIA

PROGRAMA 011 : ADMINISTRACIÓN DE JUSTICIA

Tiene bajo su responsabilidad el desarrollo eficaz de la función jurisdiccional, mediante el ejercicio correcto del derecho y la obligación de aplicar la Ley en la tramitación y resolución de los juicios civiles, penales, laborales, mercantiles, de la propiedad y agrarios que sean de su competencia. Lo constituyen los juzgados locales de lo civil, locales de lo penal y locales únicos; juzgados de distrito: civil, penal, laboral, adolescentes, familia; y tribunales de apelación. A nivel superior, además de conocer los recursos de lo contencioso administrativo, le corresponde corregir los posibles excesos de los otros órganos del estado, a través del conocimiento y resolución de los Recursos de Amparo y resguardar la Constitucionalidad de las Leyes mediante sentencias que resuelven los Recursos por Inconstitucionalidad.

METAS

Descripción	Unidad de Medida	Cantidad
Sentencias y resoluciones por instancias y materias	Sentencia y resolución	160,278.0

SUBPROGRAMA 001 : JUZGADOS LOCALES DE LO CIVIL, LOCALES DE LO PENAL, Y LOCALES ÚNICOS.

Los juzgados locales de lo Civil, tienen la facultad de conocer y resolver sobre las demandas de menos cuantías; los juzgados de lo penal son los que resuelven causas por delitos menos graves y faltas que se diferencian por razón de la pena; y juzgados locales únicos se encuentran en los municipios y resuelven todas las materias, con excepción de la especial de los adolescentes.

METAS

Descripción	Unidad de Medida	Cantidad
Sentencias y resoluciones civiles en los juzgados locales.	Sentencia y resolución	28,187.0
Sentencias y resoluciones de asuntos de familia en Juzgados Locales.	Sentencia y resolución	9,658.0
Sentencias y resoluciones penales en los juzgados locales.	Sentencia y resolución	52,371.0

SUBPROGRAMA 002 : JUZGADOS DE DISTRITO: CIVIL, PENAL, LABORAL, ADOLESCENTES, FAMILIA Y VIOLENCIA.

Los juzgados de distrito civil, penal, laboral, adolescencia, familia y violencia, los cuales resuelven sentencias dictadas por los judiciales locales en materia civil, penal y laboral, asuntos de previsión y seguridad social.

METAS

Descripción	Unidad de Medida	Cantidad
Sentencias y resoluciones de juzgados distrito civiles.	Sentencia y resolución	8,447.0
Sentencias y resoluciones de juzgados distrito penales.	Sentencia y resolución	24,346.0
Sentencias y resoluciones de juzgados distrito de adolescentes.	Sentencia y resolución	1,365.0
Sentencias y resoluciones de juzgados distrito laborales.	Sentencia y resolución	4,164.0
Sentencias y resoluciones de juzgados distrito de familia.	Sentencia y resolución	12,929.0

CORTE SUPREMA DE JUSTICIA

SUBPROGRAMA 003 : JUZGADO DE EJECUCIÓN DE SENTENCIA Y VIGILANCIA PENITENCIARIA.

Tiene como objetivo controlar que las penas y medidas de seguridad se ejecuten, observando sus finalidades de conformidad a la Constitución y las Leyes.

METAS

Descripción	Unidad de Medida	Cantidad
Autos resolutivos de asuntos en Juzgados de Ejecución.	Auto resolutivo	9,071.0
Realización de visitas a Centros Penitenciarios.	Visita	146.0

SUBPROGRAMA 004 : TRIBUNAL DE APELACIÓN: CIVIL, PENAL, LABORAL, FAMILIA Y VIOLENCIA.

Le compete conocer y resolver en segunda instancia de los recursos en contra de las sentencias dictadas por los juzgados de distritos, así mismo resolver de hecho, amparo y de exhibición personal y revisión en materia penal.

METAS

Descripción	Unidad de Medida	Cantidad
Sentencias de asuntos en apelaciones.	Sentencia	5,545.0
Resoluciones de recursos y otros trámites en Tribunales de Apelaciones.	Resolución	2,196.0

SUBPROGRAMA 005 : CSJ SALAS: CIVIL, PENAL, CONSTITUCIONAL Y DE LO CONTENCIOSO ADMINISTRATIVO.

Resuelven asuntos sometidos a su decisión por materia, sean recursos, solicitudes y conflictos de competencia, entre otros.

METAS

Descripción	Unidad de Medida	Cantidad
Sentencias de casación en las salas de la CSJ.	Sentencia	1,999.0

PROGRAMA 012 : INSCRIPCIÓN Y CERTIFICACIONES

Lo conforman los Registros Públicos a nivel nacional, quienes son los encargados de dar legalidad de todo lo referido a la materia registral.

PROGRAMA 013 : DEFENSORÍA PÚBLICA

La función principal de la Defensoría Pública, es de proveer un defensor público cuando se lo soliciten verbalmente o por escrito las personas que no tengan capacidad económica previamente comprobada, para sufragar los gastos de un abogado particular y que estuviesen imputada o procesada penalmente, así como de un abogado a las o los demandantes de alimentos o litigantes en lo civil, mercantil, penal, derecho de familia y agrario o trabajadores en lo laboral.

METAS

Descripción	Unidad de Medida	Cantidad
Admisión de asuntos por la defensoría pública.	Asunto admitido	66,120.0
Defensores públicos capacitados.	Defensor Público	585.0
Asuntos defendidos por la defensoría pública.	Asunto defendido	57,665.0

CORTE SUPREMA DE JUSTICIA

PROGRAMA 014 : INSTITUTO DE MEDICINA LEGAL

Está integrado por todas las Clínicas Forenses Departamentales y el Instituto de Medicina Legal de Managua. A estas dependencias, le corresponde auxiliar a los Juzgados, Tribunales, Policía Nacional y Ministerio Público, para esclarecer un delito o falta cometida en cualquier parte del territorio.

METAS

Descripción	Unidad de Medida	Cantidad
Dictámenes de médicos forenses emitidos.	Dictamen Forenses	81,236.0

DETALLE DE GASTO DE CAPITAL (PROYECTOS Y OTROS) (Córdobas)

NOMBRE Y FUENTE DE FINANCIAMIENTO	ASIGNACIÓN 2026
PROYECTO	123,148,000
PROGRAMA 001 : ACTIVIDADES CENTRALES	
AMPLIACIÓN DEL COMPLEJO DE LA CORTE SUPREMA DE JUSTICIA EN MANAGUA	2,532,843
Rentas del Tesoro	2,532,843
PROGRAMA 011 : ADMINISTRACIÓN DE JUSTICIA	
REHABILITACIÓN DEL COMPLEJO JUDICIAL EN PUERTO CABEZAS, RACCN	15,216,755
Rentas del Tesoro	15,216,755
REEMPLAZO DE LA CASA DE JUSTICIA EN MURRA, NUEVA SEGOVIA	9,360,000
Rentas del Tesoro	9,360,000
REEMPLAZO Y EQUIPAMIENTO DE LA CASA DE JUSTICIA EN ALAMIKAMBA – PRINZAPOLKA, REGIÓN AUTÓNOMA COSTA CARIBE NORTE	15,816,153
Rentas del Tesoro	15,816,153
REEMPLAZO DE LA CASA DE JUSTICIA EN BONANZA, RACCN	16,000,000
Rentas del Tesoro	16,000,000
REEMPLAZO Y EQUIPAMIENTO DE LA CASA DE JUSTICIA EN MATIGUÁS, MATAGALPA	8,929,135
Rentas del Tesoro	8,929,135
MEJORAMIENTO Y EQUIPAMIENTO DE CASA DE JUSTICIA EN SANTA LUCIA, BOACO	6,850,000
Rentas del Tesoro	6,850,000
MEJORAMIENTO Y EQUIPAMIENTO DE LA CASA DE JUSTICIA EN BOCANA DE PAIWAS, REGIÓN AUTÓNOMA COSTA CARIBE SUR	7,300,000
Rentas del Tesoro	7,300,000
MEJORAMIENTO Y EQUIPAMIENTO DE LA CASA DE JUSTICIA EN SANTA MARÍA DE PANTASMA, JINOTEGA	1,514,798
Rentas del Tesoro	1,514,798
MEJORAMIENTO DEL COMPLEJO JUDICIAL EN JUIGALPA, CHONTALES	828,316
Rentas del Tesoro	828,316
MEJORAMIENTO DE LA CASA DE JUSTICIA EN COMALAPA, CHONTALES	6,800,000
Rentas del Tesoro	6,800,000
MEJORAMIENTO DE LA CASA DE JUSTICIA EN LA PAZ, CARAZO	7,500,000
Rentas del Tesoro	7,500,000
MEJORAMIENTO DE LA CASA DE JUSTICIA EN SAN NICOLÁS, ESTELÍ	7,500,000
Rentas del Tesoro	7,500,000
MEJORAMIENTO DE LA CASA DE JUSTICIA EN RIO BLANCO, MATAGALPA	9,000,000
Rentas del Tesoro	9,000,000

CORTE SUPREMA DE JUSTICIA

DETALLE DE GASTO DE CAPITAL (PROYECTOS Y OTROS) (Córdobas)

NOMBRE Y FUENTE DE FINANCIAMIENTO	ASIGNACIÓN 2026
PROGRAMA 014 : INSTITUTO DE MEDICINA LEGAL	
MEJORAMIENTO DE CLINICA FORENSE EN EL COMPLEJO JUDICIAL DE MATAGALPA	8,000,000
Rentas del Tesoro	8,000,000
TOTAL	123,148,000
Rentas del Tesoro	123,148,000

ASIGNACIONES PRESUPUESTARIAS POR OBJETO DE GASTO (Córdobas)

TIPO DE GASTO	GRUPO	RENGLÓN	CONCEPTO	CRÉDITOS PRESUPUESTARIOS	FTES FINANC.
<u>GASTO CORRIENTE</u>					
	1		SERVICIOS PERSONALES	3,158,892,229	
		111	Salarios de personal permanente	1,955,360,462	11
		112	Décimo tercer mes personal permanente	163,082,704	11
		113	Aporte patronal personal permanente	500,473,823	11
		114	Horas extras personal permanente	45,813,065	11
		116	Retribución por antigüedad	227,762,746	11
		118	Riesgos de trabajo	10,610,180	11
		119	Otras retribuciones adicionales al personal permanente	85,974,000	11
		141	Pago por vacaciones	7,000,000	11
		143	Indemnización por cese de funciones	20,000,000	11
		144	Beneficios sociales al trabajador	118,661,676	11
		151	Aporte patronal al INATEC	24,153,573	11
	2		SERVICIOS NO PERSONALES	475,137,051	
		211	Agua y alcantarillado	7,800,000	11
		212	Energía eléctrica	76,500,000	11
		213	Telefonía	8,184,465	11
		214	Internet	18,800,000	11
		215	Televisión y cable	16,593	11
		216	Servicios de correos	25,000	11
		222	Arrendamientos de edificios y viviendas	177,000	11
		223	Arrendamientos de equipos de oficina	11,000,000	11
		225	Arrendamientos de equipos de producción	2,314,250	11

CORTE SUPREMA DE JUSTICIA

ASIGNACIONES PRESUPUESTARIAS POR OBJETO DE GASTO (Córdoba)

TIPO DE GASTO	GRUPO	RENGLÓN	CONCEPTO	CRÉDITOS PRESUPUESTARIOS	FTES FINANC.
<u>GASTO CORRIENTE</u>					
	2	SERVICIOS NO PERSONALES			
		226	Arrendamientos de equipos de comunicaciones	130,000	11
		228	Derechos sobre bienes intangibles	76,374,990	11
		231	Mantenimiento y reparación de edificios y viviendas	97,400,000	11
		234	Mantenimiento y reparación de equipos de transporte, tracción y elevación	93,911,439	11
		236	Mantenimiento y reparación de equipos de oficina	8,295,000	11
		237	Mantenimiento y reparación de equipos de seguridad y defensa	3,012,261	11
		238	Mantenimiento y reparación de otras infraestructuras	3,895,000	11
		239	Mantenimiento y reparación de otras maquinarias y equipos	12,025,160	11
		243	Servicios profesionales especializados	480,000	11
		244	Servicios de capacitación	500,000	11
		249	Otros servicios técnicos	1,425,000	11
		251	Servicios de transporte	2,305,500	11
		253	Servicios de imprenta, publicaciones y reproducciones	485,558	11
		255	Primas y gastos de seguro	29,066,400	11
		261	Pasajes para el interior	2,000,000	11
		262	Pasajes para el exterior	1,000,000	11
		263	Viáticos para el interior	5,000,000	11
		264	Viáticos para el exterior	1,000,000	11
		271	Impuestos	40,000	11
		291	Servicios de ceremonial y protocolo	420,700	11
		293	Servicios de limpieza y fumigación	6,094,982	11
		294	Gastos por sentencias judiciales o acuerdos extrajudiciales	500,000	11
		299	Otros servicios no personales	4,957,753	11
	3	MATERIALES Y SUMINISTROS			
				217,664,720	
		311	Alimentos y bebidas para personas	5,646,748	11
		315	Madera, corcho y sus manufacturas	1,661,036	11
		321	Hilados y telas	209,335	11
		322	Confecciones textiles	350,339	11
		323	Prendas de vestir	7,431,746	11
		331	Papel	3,846,939	11
		332	Productos de artes gráficas	746,053	11

CORTE SUPREMA DE JUSTICIA

ASIGNACIONES PRESUPUESTARIAS POR OBJETO DE GASTO (Córdobas)

TIPO DE GASTO	GRUPO	REGLÓN	CONCEPTO	CRÉDITOS PRESUPUESTARIOS	FTES FINANC.
<u>GASTO CORRIENTE</u>					
	3	MATERIALES Y SUMINISTROS			
		333	Productos de papel y cartón	6,000,205	11
		335	Textos de enseñanza	36,000	11
		342	Artículos de cuero y calzados	533,431	11
		343	Artículos de caucho	435,885	11
		344	Llantas y neumáticos	7,377,600	11
		351	Productos químicos	3,990,420	11
		352	Productos farmacéuticos y medicinales	10,918,803	11
		354	Insecticidas, fungicidas y similares	371,058	11
		355	Tintes, pinturas y colorantes	2,256,051	11
		356	Combustibles y lubricantes	37,150,957	11
		358	Productos de material plástico	4,239,385	11
		359	Otros productos químicos	3,035,017	11
		361	Productos ferrosos	477,485	11
		362	Productos no ferrosos	291,698	11
		363	Estructuras metálicas acabadas	545,244	11
		364	Herramientas menores	4,008,439	11
		369	Otros productos metálicos	2,869,744	11
		373	Productos de loza y porcelana	66,119	11
		374	Productos de cemento, cal, asbesto y yeso	498,656	11
		379	Otros productos minerales no metálicos	37,110	11
		391	Útiles de oficina y educacionales	29,241,354	11
		392	Útiles de limpieza y productos sanitarios	9,109,767	11
		393	Repuestos y accesorios	34,880,471	11
		394	Útiles deportivos y recreativos	506,000	11
		395	Utensilios de cocina y comedor	338,088	11
		396	Instrumental menor médico-quirúrgico y de laboratorio	18,463,873	11
		397	Accesorios y materiales eléctricos	15,951,190	11
		399	Material de seguridad	4,142,474	11
		<u>TOTAL GASTO CORRIENTE</u>		3,851,694,000	

CORTE SUPREMA DE JUSTICIA

ASIGNACIONES PRESUPUESTARIAS POR OBJETO DE GASTO (Córdobas)

TIPO DE GASTO	GRUPO	REGLÓN	CONCEPTO	CRÉDITOS PRESUPUESTARIOS	FTES FINANC.
<u>GASTO DE CAPITAL</u>					
	4		ACTIVOS NO FINANCIEROS	123,148,000	
		441	Construcciones y mejoras de bienes de dominio privado	123,148,000	11
			<u>TOTAL GASTO DE CAPITAL</u>	123,148,000	
TOTAL CORTE SUPREMA DE JUSTICIA				3,974,842,000	