

# MINISTERIO PARA LA PROMOCIÓN DE EMPRENDIMIENTOS

## ORGANIGRAMA 2026

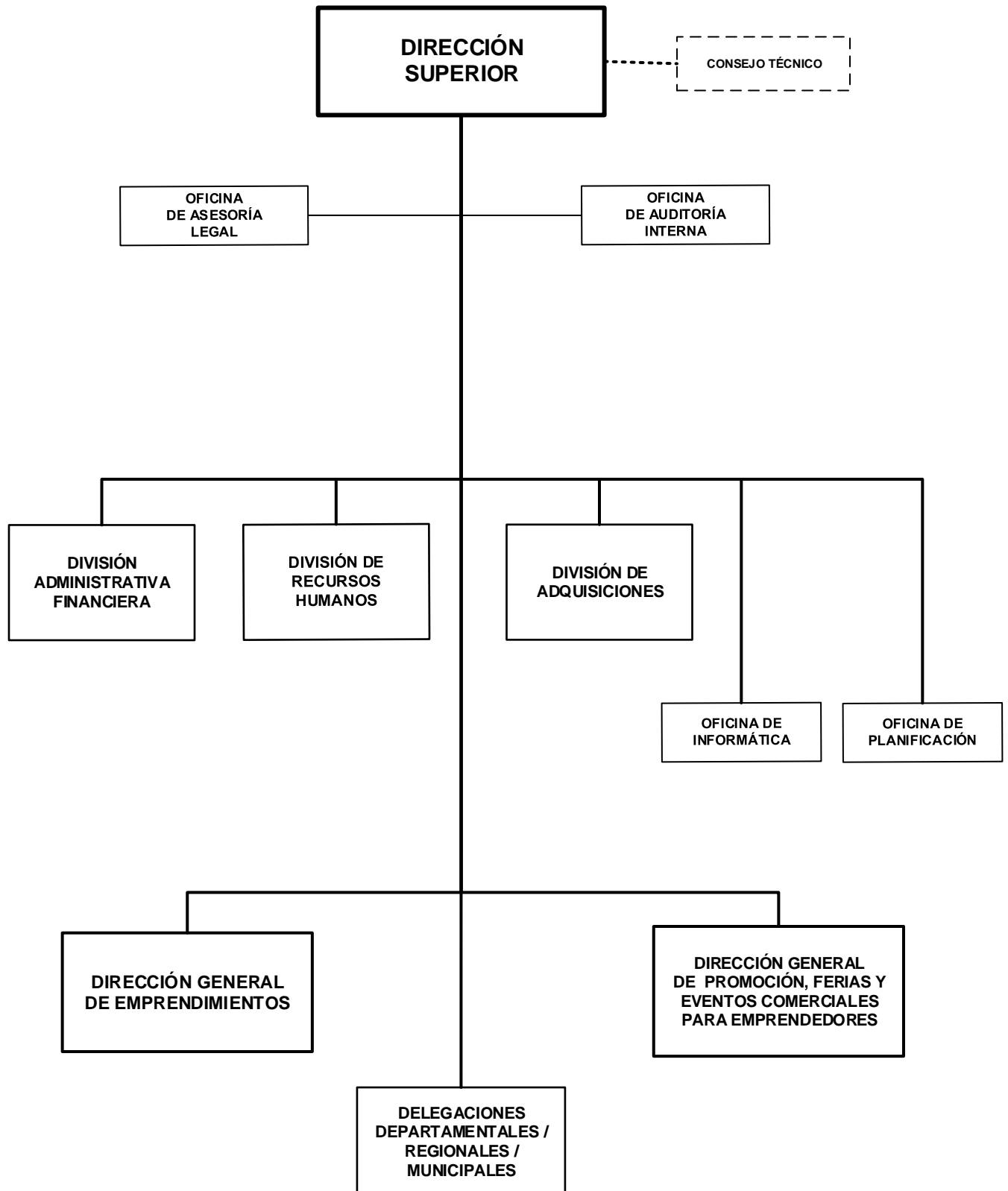

# MINISTERIO PARA LA PROMOCIÓN DE EMPRENDIMIENTOS

## POLÍTICA INSTITUCIONAL

Fortalecer el crecimiento de negocios en sus diferentes etapas: inicial, en desarrollo y expansión, proporcionándoles capacitación, acompañamiento y mentoría empresarial, atendiendo las necesidades específicas de los diferentes sectores.

Desarrollar capacidades en los emprendimientos a través de herramientas digitales, tecnológicas, gestión empresarial y mejora continua para el impulso de la calidad y eficiencia productiva.

Facilitar la vinculación comercial y acceso a una red de contactos entre emprendedores, potenciales clientes y proveedores para establecer uniones estratégicas.

Impulsar a los emprendimientos de oficios tradicionales, rescatando los conocimientos y técnicas ancestrales, bajo el modelo de economía creativa.

Fomentar el emprendedurismo en los pueblos originarios y afrodescendientes, con un enfoque intercultural y estratégico para desarrollar y crear iniciativas de negocios.

Implementar y administrar plataforma de registro actualizado y sistemático de emprendedores que permita contar con información base que permita diseñar planes y programas, para el fortalecimiento de sus capacidades.

Organizar y desarrollar ferias, tiangués y otros espacios demostrativos para la promoción de los emprendimientos a nivel nacional, departamental, regional, municipal o territorial como espacios de promoción y comercialización.

Divulgar el quehacer de los emprendedores a través de campañas de comunicación para posicionar sus productos y servicios en el mercado.

## ASIGNACIONES PRESUPUESTARIAS

El presupuesto de Ministerio para la Promoción de Emprendimientos asciende a C\$ 411,853,000 y su distribución por programa y clasificaciones del gasto se presenta a continuación.

### CLASIFICACIÓN ECONÓMICA POR PROGRAMAS (Córdobas)

PROGRAMA	GASTOS		
	CORRIENTE	CAPITAL	TOTAL
ACTIVIDADES CENTRALES	171,863,778	1,251,000	173,114,778
SERVICIOS DE ATENCION A DELEGACIONES CENTRALES	148,713,449	-	148,713,449
FOMENTO PARA LOS EMPRENDIMIENTOS	45,780,803	-	45,780,803
PROMOCIÓN DE FERIAS Y EVENTOS COMERCIALES PARA EMPRENDEDORES	42,993,970	1,250,000	44,243,970
<b>TOTAL</b>	<b>409,352,000</b>	<b>2,501,000</b>	<b>411,853,000</b>
RENTAS DEL TESORO	408,102,000	1,251,000	409,353,000
RENTAS CON DESTINO ESPECÍFICO	1,250,000	1,250,000	2,500,000

# MINISTERIO PARA LA PROMOCIÓN DE EMPRENDIMIENTOS

## CRÉDITOS PRESUPUESTARIOS POR GRUPO DE GASTO Y PROGRAMAS (Córdobas)

PROGRAMAS	SERVICIOS PERSONALES	SERVICIOS NO PERSONALES	MATERIALES Y SUMINISTROS	BIENES DE USO	TRANSFERENCIAS CORRIENTES	TRANSFERENCIAS DE CAPITAL	OTROS GASTOS	TOTAL
ACTIVIDADES CENTRALES	109,703,575	26,396,000	35,211,400	1,251,000	552,803	-	-	173,114,778
SERVICIOS DE ATENCION A DELEGACIONES CENTRALES	119,408,849	19,804,000	9,500,600	-	-	-	-	148,713,449
FOMENTO PARA LOS EMPRENDIMIENTOS	24,081,606	9,724,500	11,974,697	-	-	-	-	45,780,803
PROMOCIÓN DE FERIAS Y EVENTOS COMERCIALES PARA EMPRENDEDORES	21,743,970	11,631,009	9,618,991	1,250,000	-	-	-	44,243,970
<b>TOTAL</b>	<b>274,938,000</b>	<b>67,555,509</b>	<b>66,305,688</b>	<b>2,501,000</b>	<b>552,803</b>	<b>-</b>	<b>-</b>	<b>411,853,000</b>

### DETALLE DE CARGOS

De acuerdo al tipo de función, la distribución de cargos, es el siguiente :

Tipo de Cargos	Cantidad	MONTO ANUAL
Servicios Generales	145	16,361,146
Dirección	52	26,205,109
Servicios Administrativos	29	6,240,427
Técnicos Científicos	357	99,544,003
Servicios a la Producción	1	174,720
Servicios de Salud	1	234,369
<b>Total</b>	<b>585</b>	<b>148,759,774</b>

### DESCRIPCIÓN DE PROGRAMAS

#### PROGRAMA 001 : ACTIVIDADES CENTRALES

Garantiza la correcta administración de los recursos humanos, materiales y financieros. En su función de área de apoyo, le corresponde asesorar a las diferentes dependencias del Ministerio, desarrolla actividades de planificación, organización, dirección y control de la gestión institucional, para el logro de los objetivos estratégicos.

#### PROGRAMA 002 : SERVICIOS DE ATENCION A DELEGACIONES CENTRALES

Coordina las actividades que realizan las Delegaciones Departamentales, Regionales y Territoriales de acompañamiento, para ejercer funciones como unidades técnicas, administrativas y operativas; dando asesoría, capacitación y atención a las personas de forma individual.

#### PROGRAMA 018 : FOMENTO PARA LOS EMPRENDIMIENTOS

Brinda acompañamiento técnico para la multiplicación, el fortalecimiento, desarrollo y promoción de los emprendimientos, entre ellos: concursos, eventos, capacitación, congresos, seminarios y asesoría para el desarrollo de capacidades de los emprendedores.

### METAS

Descripción	Unidad de Medida	Cantidad
Emprendimientos registrados en el sistema integrado	Emprendimiento	2,500.0
Emprendedores capacitados potenciando su competitividad	Emprendedor	7,120.0
Emprendedores con planes de negocios formulados	Plan de Negocio	319.0
Emprendimientos de medicina natural	Emprendimiento	1,732.0
Emprendedores mejorando capacidad empresarial	Emprendedor	3,525.0

# MINISTERIO PARA LA PROMOCIÓN DE EMPRENDIMIENTOS

## PROGRAMA 019 : PROMOCIÓN DE FERIAS Y EVENTOS COMERCIALES PARA EMPRENDEDORES

Promueve acciones para la gestión y organización de eventos nacionales, departamentales (ferias de emprendedores y festivales), plataformas comerciales (Nicaragua Emprende, EXPOPYME); tiangués de la Avenida Bolívar y La Villa Catarina.

### METAS

Descripción	Unidad de Medida	Cantidad
Ferias y eventos comerciales a emprendedores	Evento	3,600.0

### DETALLE DE GASTO DE CAPITAL (PROYECTOS Y OTROS) (Córdobas)

NOMBRE Y FUENTE DE FINANCIAMIENTO	ASIGNACIÓN 2026
<b>OTROS</b>	<b>2,501,000</b>
<b>PROGRAMA 001 : ACTIVIDADES CENTRALES</b>	
<b>EQUIPO DE OFICINA</b>	<b>1,251,000</b>
Rentas del Tesoro	1,251,000
<b>PROGRAMA 019 : PROMOCIÓN DE FERIAS Y EVENTOS COMERCIALES PARA EMPRENDEDORES</b>	
<b>EQUIPO DE OFICINA</b>	<b>1,250,000</b>
Rentas con Destino Específico	1,250,000
<b>TOTAL</b>	<b>2,501,000</b>
Rentas del Tesoro	1,251,000
Rentas con Destino Específico	1,250,000

### ASIGNACIONES PRESUPUESTARIAS POR OBJETO DE GASTO (Córdobas)

TIPO DE GASTO	GRUPO	REGLÓN	CONCEPTO	CRÉDITOS PRESUPUESTARIOS	FTES FINANC.
<b>GASTO CORRIENTE</b>					
	<b>1</b>		<b>SERVICIOS PERSONALES</b>	<b>274,938,000</b>	
		111	Salarios de personal permanente	148,759,774	11
		112	Décimo tercer mes personal permanente	12,806,272	11
		113	Aporte patronal personal permanente	42,609,740	11
		114	Horas extras personal permanente	7,496,120	11
		116	Retribución por antigüedad	4,517,692	11
		119	Otras retribuciones adicionales al personal permanente	6,266,000	11
		121	Salarios de personal transitorio	24,723,953	11
		126	Décimo tercer mes personal no permanente	2,644,866	11
		127	Aporte patronal personal no permanente	6,747,509	11
		128	Horas extras personal transitorio	3,932,540	11

# MINISTERIO PARA LA PROMOCIÓN DE EMPRENDIMIENTOS

## ASIGNACIONES PRESUPUESTARIAS POR OBJETO DE GASTO (Córdobas)

TIPO DE GASTO	GRUPO	RENGLÓN	CONCEPTO	CRÉDITOS PRESUPUESTARIOS	FTES FINANC.
<b><u>GASTO CORRIENTE</u></b>					
	<b>1</b>	<b>SERVICIOS PERSONALES</b>			
		129	Otras retribuciones adicionales personal no permanente	2,350,906	11
		144	Beneficios sociales al trabajador	6,462,200	11
		151	Aporte patronal al INATEC	5,620,428	11
	<b>2</b>	<b>SERVICIOS NO PERSONALES</b>		<b>67,555,509</b>	
		211	Agua y alcantarillado	2,000,000	11
		212	Energía eléctrica	6,508,280	11
		213	Telefonía	1,473,720	11
		214	Internet	1,873,000	11
		215	Televisión y cable	18,000	11
		228	Derechos sobre bienes intangibles	55,000	11
		231	Mantenimiento y reparación de edificios y viviendas	200,000	11
		234	Mantenimiento y reparación de equipos de transporte, tracción y elevación	12,055,000	11
		235	Mantenimiento y reparación de equipos de computación	550,000	11
		236	Mantenimiento y reparación de equipos de oficina	550,000	11
		237	Mantenimiento y reparación de equipos de seguridad y defensa	350,000	11
		239	Mantenimiento y reparación de otras maquinarias y equipos	150,000	11
		244	Servicios de capacitación	4,813,000	11
		253	Servicios de imprenta, publicaciones y reproducciones	3,214,000	11
		255	Primas y gastos de seguro	2,700,000	11
		263	Viáticos para el interior	12,960,000	11
		264	Viáticos para el exterior	50,000	11
		291	Servicios de ceremonial y protocolo	3,650,000	11
		293	Servicios de limpieza y fumigación	640,000	11
		299	Otros servicios no personales	13,745,509	11
	<b>3</b>	<b>MATERIALES Y SUMINISTROS</b>		<b>66,305,688</b>	
		311	Alimentos y bebidas para personas	5,725,540	11
		321	Hilados y telas	5,730,741	11
		322	Confecciones textiles	1,160,000	11
		323	Prendas de vestir	19,600	11
		331	Papel	1,737,996	11
		332	Productos de artes gráficas	9,822,591	11

# MINISTERIO PARA LA PROMOCIÓN DE EMPRENDIMIENTOS

## ASIGNACIONES PRESUPUESTARIAS POR OBJETO DE GASTO (Córdobas)

TIPO DE GASTO	GRUPO	RENGLÓN	CONCEPTO	CRÉDITOS PRESUPUESTARIOS	FTES FINANC.
<b><u>GASTO CORRIENTE</u></b>					
	<b>3</b>	<b>MATERIALES Y SUMINISTROS</b>			
		333	Productos de papel y cartón	1,517,998	11
		334	Libros, revistas y periódicos	50,000	11
		336	Especies, timbres y valores	30,000	11
		342	Artículos de cuero y calzados	68,400	11
		343	Artículos de caucho	50,000	11
		344	Llantas y neumáticos	1,400,000	11
		351	Productos químicos	300,000	11
		354	Insecticidas, fungicidas y similares	48,000	11
		355	Tintes, pinturas y colorantes	1,977,500	11
		356	Combustibles y lubricantes	20,000,000	11
		358	Productos de material plástico	1,065,640	11
		358	Productos de material plástico	1,250,000	13
		359	Otros productos químicos	272,432	11
		362	Productos no ferrosos	1,503,900	11
		363	Estructuras metálicas acabadas	300,000	11
		364	Herramientas menores	384,850	11
		369	Otros productos metálicos	787,350	11
		373	Productos de loza y porcelana	60,000	11
		374	Productos de cemento, cal, asbesto y yeso	30,000	11
		379	Otros productos minerales no metálicos	12,000	11
		391	Útiles de oficina y educacionales	4,585,000	11
		392	Útiles de limpieza y productos sanitarios	721,200	11
		393	Repuestos y accesorios	3,130,000	11
		394	Útiles deportivos y recreativos	1,335,150	11
		395	Utensilios de cocina y comedor	125,700	11
		396	Instrumental menor médico-quirúrgico y de laboratorio	195,000	11
		397	Accesorios y materiales eléctricos	794,900	11
		399	Material de seguridad	114,200	11
	<b>5</b>	<b>TRANSFERENCIAS, SUBSIDIOS Y DONACIONES CORRIENTES</b>			<b>552,803</b>
		552	Transferencias y donaciones corrientes a organismos internacionales	552,803	11
		<b><u>TOTAL GASTO CORRIENTE</u></b>			<b>409,352,000</b>

# MINISTERIO PARA LA PROMOCIÓN DE EMPRENDIMIENTOS

## ASIGNACIONES PRESUPUESTARIAS POR OBJETO DE GASTO (Córdobas)

TIPO DE GASTO	GRUPO	REGLÓN	CONCEPTO	CRÉDITOS PRESUPUESTARIOS	FTES FINANC.
<b><u>GASTO DE CAPITAL</u></b>					
	4		<b>ACTIVOS NO FINANCIEROS</b>	<b>2,501,000</b>	
		421	Equipo de oficina	1,251,000	11
		421	Equipo de oficina	1,250,000	13
			<b><u>TOTAL GASTO DE CAPITAL</u></b>	<b>2,501,000</b>	
<b>TOTAL MINISTERIO PARA LA PROMOCIÓN DE EMPRENDIMIENTOS</b>				<b>411,853,000</b>	