

MINISTERIO DE ENERGÍA Y MINAS
ORGANIGRAMA 2026

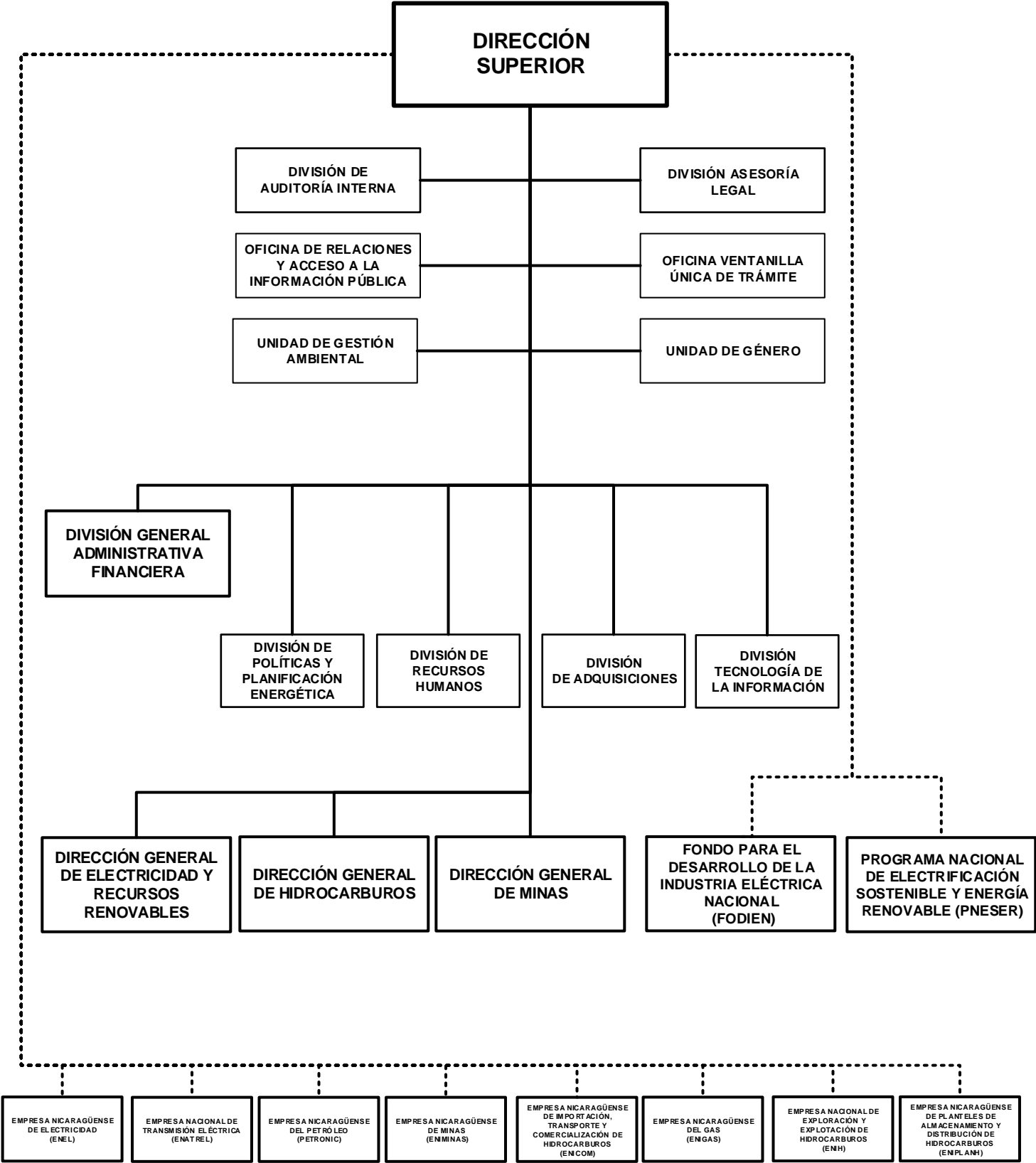

MINISTERIO DE ENERGÍA Y MINAS

POLÍTICA INSTITUCIONAL

Impulsar y ejecutar proyectos que permitan expandir el acceso al servicio de energía eléctrica para todas las familias nicaragüenses. Así mismo, seguir contribuyendo con la ampliación de la capacidad instalada de generación eléctrica, garantizando los criterios de calidad, seguridad y confiabilidad del sistema eléctrico nacional.

Fomentar el uso racional y eficiente de la energía en los hogares y otros sectores de consumo. Avanzar en la transformación y diversificación de la matriz energética, con el objetivo de tener un mayor uso de energías renovables y/o fuentes energéticas menos contaminantes.

Promover, identificar y dar seguimiento a las áreas para exploración y explotación de petróleo dentro del territorio nacional. Brindar garantía de forma confiable y segura del suministro de derivados del petróleo.

Promocionar y facilitar el desarrollo de la industria minera. Además, continuar con el acompañamiento y simplificación del ordenamiento de la minería artesanal y el desarrollo de la pequeña minería.

ASIGNACIONES PRESUPUESTARIAS

El presupuesto de Ministerio de Energía y Minas asciende a C\$ 1,765,262,000 y su distribución por programa y clasificaciones del gasto se presenta a continuación.

CLASIFICACIÓN ECONÓMICA POR PROGRAMAS (Córdobas)

PROGRAMA	GASTOS		
	CORRIENTE	CAPITAL	TOTAL
ACTIVIDADES CENTRALES	105,188,939	-	105,188,939
ELECTRICIDAD Y RECURSOS RENOVABLES	30,566,190	1,605,631,000	1,636,197,190
ADMINISTRACIÓN DE LOS RECURSOS DE HIDROCARBUROS	19,863,270	-	19,863,270
ADMINISTRACIÓN DE LOS RECURSOS GEOLÓGICOS Y MINEROS	4,012,601	-	4,012,601
TOTAL	159,631,000	1,605,631,000	1,765,262,000
RENTAS DEL TESORO	156,131,000	213,228,000	369,359,000
RENTAS CON DESTINO ESPECÍFICO	3,500,000	-	3,500,000
PRÉSTAMOS EXTERNOS	-	1,392,403,000	1,392,403,000

CRÉDITOS PRESUPUESTARIOS POR GRUPO DE GASTO Y PROGRAMAS (Córdobas)

PROGRAMAS	SERVICIOS PERSONALES	SERVICIOS NO PERSONALES	MATERIALES Y SUMINISTROS	BIENES DE USO	TRANSFERENCIAS CORRIENTES	TRANSFERENCIAS DE CAPITAL	OTROS GASTOS	TOTAL
ACTIVIDADES CENTRALES	87,772,247	11,241,764	5,157,751	-	1,017,177	-	-	105,188,939
ELECTRICIDAD Y RECURSOS RENOVABLES	27,074,237	31,115,674	108,243,784	1,469,763,495	-	-	-	1,636,197,190
ADMINISTRACIÓN DE LOS RECURSOS DE HIDROCARBUROS	15,027,349	4,835,921	-	-	-	-	-	19,863,270
ADMINISTRACIÓN DE LOS RECURSOS GEOLÓGICOS Y MINEROS	3,982,601	30,000	-	-	-	-	-	4,012,601
TOTAL	133,856,434	47,223,359	113,401,535	1,469,763,495	1,017,177	-	-	1,765,262,000

MINISTERIO DE ENERGÍA Y MINAS

DETALLE DE CARGOS

De acuerdo al tipo de función, la distribución de cargos, es el siguiente :

Tipo de Cargos	Cantidad	MONTO ANUAL
Servicios Administrativos	28	7,850,757
Dirección	38	27,742,327
Técnicos Científicos	101	36,531,250
Servicios Generales	64	7,728,514
Total	231	79,852,848

DESCRIPCIÓN DE PROGRAMAS

PROGRAMA 001 : ACTIVIDADES CENTRALES

Mediante este programa, se dirige y coordina todo lo relacionado al sector energético, realizando estudios y análisis para impulsar políticas y estrategias que permiten optimizar la implementación de soluciones energéticas. Así como, la aprobación del Plan Estratégico y Políticas Públicas del sector.

PROGRAMA 011 : ELECTRICIDAD Y RECURSOS RENOVABLES

En este programa, se promueve el incremento en la participación de las fuentes renovables como insumo para producción de energía eléctrica, a través del otorgamiento de licencias de generación y seguimiento de inversiones en proyectos de generación eléctrica, con el objetivo de garantizar la confiabilidad y seguridad del sistema eléctrico nacional. A través de la gestión de financiamiento y desarrollo de proyectos, se busca expandir el acceso al servicio de energía eléctrica a nivel nacional, especialmente en zonas rurales. Así mismo, mediante la elaboración del marco legal y normativo, promueve el acceso a fuentes energéticas más eficientes, para uso domiciliario y productivo.

METAS

Descripción	Unidad de Medida	Cantidad
Viviendas rurales electrificadas	Vivienda	3,799.0
Kilómetros de líneas de distribución eléctrica construidos	Kilometro	181.0
Porcentaje de solicitudes de licencias y concesiones para generación eléctrica procesados	Porcentaje	100.0
Planta de generación de energía eléctrica Solar Fotovoltaica instalada	Megawatio	67.4

PROGRAMA 012 : ADMINISTRACIÓN DE LOS RECURSOS DE HIDROCARBUROS

A través de este programa, se planifica, coordina y controla las actividades relativas a la formulación y seguimiento de la política sectorial de exploración y explotación, procesamiento, almacenamiento, transporte, distribución y comercialización de los hidrocarburos. Además, se elabora la normativa correspondiente y se da seguimiento a la promoción de la inversión nacional y extranjera.

MINISTERIO DE ENERGÍA Y MINAS

METAS

Descripción	Unidad de Medida	Cantidad
Inspecciones petroleras (suministro)	Inspección	144.0
Licencias de operación y autorización para construcción de instalaciones petroleras	Licencia	8,092.0
Sistema de información estadística de hidrocarburos	Informe	1,134.0
Contratos vigentes de concesión para exploración y explotación petrolera en operación	Contrato	1.0
Permisos únicos de importación de aceites y grasas lubricantes	Permiso	8.0
Avales de exoneración a la importación	Aval	24.0
Solicitudes de licencias y autorizaciones y sus registros	Solicitud	6,796.0
Porcentaje de solicitudes de contratos de concesión para exploración y explotación petrolera procesados	Porcentaje	100.0

PROGRAMA 013 : ADMINISTRACIÓN DE LOS RECURSOS GEOLÓGICOS Y MINEROS

En este programa se planifica, coordina y controla la formulación e implementación de políticas y estrategias de fomento, promoción y desarrollo del Sector Minero. También, administra el proceso de otorgamiento de concesiones de exploración y explotación del recurso geológico y coordinación de estudios e investigaciones, monitoreo, vigilancia y control. Así mismo, se brinda seguimiento a las Delegaciones Territoriales de Minas a nivel nacional y se articulan los planes estratégicos de los sectores de minería artesanal y a pequeña escala.

METAS

Descripción	Unidad de Medida	Cantidad
Nuevas concesiones otorgadas en minería	Concesión	10.0
Informe estadístico como herramienta de planificación para el sector minero	Informe	13.0
Levantamiento de mapas geológicos a escala 1:50,000	Mapa	2.0
Solicitudes de derechos mineros y sus registros	Solicitud	45.0
Porcentaje de solicitudes para concesiones, permisos, inspecciones y demás actividades relacionadas al derecho minero procesadas	Porcentaje	100.0
Visitas a lotes mineros para el desarrollo industrial	Inspección	80.0
Visitas a mineros artesanales a pequeña y mediana escala	Inspección	200.0

DETALLE DE GASTO DE CAPITAL (PROYECTOS Y OTROS) (Córdobas)

NOMBRE Y FUENTE DE FINANCIAMIENTO	ASIGNACIÓN 2026
PROYECTO	1,605,631,000
PROGRAMA 011 : ELECTRICIDAD Y RECURSOS RENOVABLES	
CONSTRUCCIÓN DE CENTRAL GEOTERMOELÉCTRICA EN EL CAMPO DEL VOLCÁN COSIGÜINA - CHINANDEGA	18,098,000
Rentas del Tesoro	4,253,000
Préstamos Externos, Banco Interamericano de Desarrollo	13,845,000
CONSTRUCCIÓN DE PLANTA GENERADORA DE ENERGÍA ELÉCTRICA SOLAR FOTOVOLTAICA EL HATO EN CIUDAD DARÍO, MATAGALPA	1,379,037,000
Rentas del Tesoro	479,000
Préstamos Externos, China Communications Construction Company Limited (CCCC), de la República Popular de China	1,378,558,000
CONSTRUCCIÓN Y EQUIPAMIENTO DE RED DE DISTRIBUCIÓN ELÉCTRICA EN EL DEPARTAMENTO DE BOACO	19,374,000
Rentas del Tesoro	19,374,000

MINISTERIO DE ENERGÍA Y MINAS

DETALLE DE GASTO DE CAPITAL (PROYECTOS Y OTROS) (Córdobas)

NOMBRE Y FUENTE DE FINANCIAMIENTO	ASIGNACIÓN 2026
CONSTRUCCIÓN Y EQUIPAMIENTO DE RED DE DISTRIBUCIÓN ELÉCTRICA EN EL DEPARTAMENTO DE ESTELÍ	20,796,000
Rentas del Tesoro	20,796,000
CONSTRUCCIÓN Y EQUIPAMIENTO DE RED DE DISTRIBUCIÓN ELÉCTRICA EN EL DEPARTAMENTO DE JINOTEGA	41,896,000
Rentas del Tesoro	41,896,000
CONSTRUCCIÓN Y EQUIPAMIENTO DE RED DE DISTRIBUCIÓN ELÉCTRICA EN EL DEPARTAMENTO DE MADRIZ	39,152,000
Rentas del Tesoro	39,152,000
CONSTRUCCIÓN Y EQUIPAMIENTO DE RED DE DISTRIBUCIÓN ELÉCTRICA EN EL DEPARTAMENTO DE MANAGUA	18,849,000
Rentas del Tesoro	18,849,000
CONSTRUCCIÓN Y EQUIPAMIENTO DE RED DE DISTRIBUCIÓN ELÉCTRICA EN EL DEPARTAMENTO DE MASAYA	85,000
Rentas del Tesoro	85,000
CONSTRUCCIÓN Y EQUIPAMIENTO DE RED DE DISTRIBUCIÓN ELÉCTRICA EN EL DEPARTAMENTO DE MATAGALPA	20,329,000
Rentas del Tesoro	20,329,000
CONSTRUCCIÓN Y EQUIPAMIENTO DE RED DE DISTRIBUCIÓN ELÉCTRICA EN EL DEPARTAMENTO DE NUEVA SEGOVIA	12,173,000
Rentas del Tesoro	12,173,000
CONSTRUCCIÓN Y EQUIPAMIENTO DE RED DE DISTRIBUCIÓN ELÉCTRICA EN EL DEPARTAMENTO DE RIVAS	5,129,000
Rentas del Tesoro	5,129,000
CONSTRUCCIÓN Y EQUIPAMIENTO DE RED DE DISTRIBUCIÓN ELÉCTRICA EN LA REGIÓN AUTÓNOMA COSTA CARIBE NORTE	8,806,000
Rentas del Tesoro	8,806,000
CONSTRUCCIÓN Y EQUIPAMIENTO DE RED DE DISTRIBUCIÓN ELÉCTRICA EN EL DEPARTAMENTO DE RÍO SAN JUAN	21,361,000
Rentas del Tesoro	21,361,000
CONSTRUCCIÓN DE PLANTA DE GENERACIÓN DE ENERGÍA ELÉCTRICA EÓLICA EL BARRO DE 55.2MW EN EL DEPARTAMENTO DE ESTELÍ	546,000
Rentas del Tesoro	546,000
TOTAL	1,605,631,000
Rentas del Tesoro	213,228,000
Préstamos Externos	1,392,403,000

ASIGNACIONES PRESUPUESTARIAS POR OBJETO DE GASTO (Córdobas)

TIPO DE GASTO	GRUPO	REGLÓN	CONCEPTO	CRÉDITOS PRESUPUESTARIOS	FTEs FINANC.
GASTO CORRIENTE					
	1		SERVICIOS PERSONALES	127,510,000	
		111	Salarios de personal permanente	79,852,848	11
		112	Décimo tercer mes personal permanente	7,254,000	11
		113	Aporte patronal personal permanente	19,912,350	11
		114	Horas extras personal permanente	1,446,000	11

MINISTERIO DE ENERGÍA Y MINAS

ASIGNACIONES PRESUPUESTARIAS POR OBJETO DE GASTO (Córdobas)

TIPO DE GASTO	GRUPO	REGLÓN	CONCEPTO	CRÉDITOS PRESUPUESTARIOS	FTES FINANC.
<u>GASTO CORRIENTE</u>					
	1	SERVICIOS PERSONALES			
		116	Retribución por antigüedad	7,200,152	11
		119	Otras retribuciones adicionales al personal permanente	3,452,000	11
		143	Indemnización por cese de funciones	653,650	11
		144	Beneficios sociales al trabajador	2,888,000	11
		144	Beneficios sociales al trabajador	3,030,000	13
		151	Aporte patronal al INATEC	1,821,000	11
	2	SERVICIOS NO PERSONALES		25,790,044	
		211	Agua y alcantarillado	466,000	11
		212	Energía eléctrica	3,836,000	11
		213	Telefonía	1,182,000	11
		214	Internet	682,800	11
		222	Arrendamientos de edificios y viviendas	8,066,350	11
		228	Derechos sobre bienes intangibles	4,927,177	11
		231	Mantenimiento y reparación de edificios y viviendas	1,131,017	11
		234	Mantenimiento y reparación de equipos de transporte, tracción y elevación	1,738,617	11
		236	Mantenimiento y reparación de equipos de oficina	456,564	11
		255	Primas y gastos de seguro	688,457	11
		256	Comisiones y gastos bancarios	39,634	11
		263	Viáticos para el interior	1,708,757	11
		263	Viáticos para el interior	330,000	13
		264	Viáticos para el exterior	74,702	11
		291	Servicios de ceremonial y protocolo	102,886	11
		299	Otros servicios no personales	269,083	11
		299	Otros servicios no personales	90,000	13
	3	MATERIALES Y SUMINISTROS		5,313,779	
		311	Alimentos y bebidas para personas	1,042,200	11
		311	Alimentos y bebidas para personas	50,000	13
		322	Confecciones textiles	10,350	11
		323	Prendas de vestir	204,297	11
		331	Papel	88,861	11
		333	Productos de papel y cartón	195,416	11

MINISTERIO DE ENERGÍA Y MINAS

ASIGNACIONES PRESUPUESTARIAS POR OBJETO DE GASTO (Córdoba)

TIPO DE GASTO	GRUPO	REGLÓN	CONCEPTO	CRÉDITOS PRESUPUESTARIOS	FTES FINANC.
<u>GASTO CORRIENTE</u>					
	3	MATERIALES Y SUMINISTROS			
		336	Especies, timbres y valores	19,493	11
		344	Llantas y neumáticos	266,635	11
		351	Productos químicos	26,704	11
		354	Insecticidas, fungicidas y similares	13,604	11
		356	Combustibles y lubricantes	586,067	11
		358	Productos de material plástico	44,905	11
		364	Herramientas menores	116,484	11
		369	Otros productos metálicos	249,703	11
		391	Útiles de oficina y educacionales	906,777	11
		392	Útiles de limpieza y productos sanitarios	218,771	11
		393	Repuestos y accesorios	1,259,640	11
		395	Utensilios de cocina y comedor	13,872	11
	5	TRANSFERENCIAS, SUBSIDIOS Y DONACIONES CORRIENTES			1,017,177
		552	Transferencias y donaciones corrientes a organismos internacionales	1,017,177	11
		<u>TOTAL GASTO CORRIENTE</u>			159,631,000
<u>GASTO DE CAPITAL</u>					
	1	SERVICIOS PERSONALES			6,346,434
		121	Salarios de personal transitorio	4,244,222	11
		126	Décimo tercer mes personal no permanente	353,685	11
		127	Aporte patronal personal no permanente	1,043,094	11
		128	Horas extras personal transitorio	391,764	11
		129	Otras retribuciones adicionales personal no permanente	181,945	11
		144	Beneficios sociales al trabajador	39,000	11
		151	Aporte patronal al INATEC	92,724	11
	2	SERVICIOS NO PERSONALES			21,433,315
		234	Mantenimiento y reparación de equipos de transporte, tracción y elevación	551,700	11
		243	Servicios profesionales especializados	660,000	52
		253	Servicios de imprenta, publicaciones y reproducciones	12,000	11
		255	Primas y gastos de seguro	243,693	11
		259	Otros servicios comerciales y financieros	13,185,000	52
		261	Pasajes para el interior	20,600	11

MINISTERIO DE ENERGÍA Y MINAS

ASIGNACIONES PRESUPUESTARIAS POR OBJETO DE GASTO (Córdobas)

TIPO DE GASTO	GRUPO	RENGLÓN	CONCEPTO	CRÉDITOS PRESUPUESTARIOS	FTES FINANC.
<u>GASTO DE CAPITAL</u>					
	2	SERVICIOS NO PERSONALES			
		263	Viáticos para el interior	2,745,220	11
		292	Servicios de vigilancia y seguridad	4,000,000	11
		299	Otros servicios no personales	15,102	11
	3	MATERIALES Y SUMINISTROS			108,087,756
		311	Alimentos y bebidas para personas	108,756	11
		315	Madera, corcho y sus manufacturas	7,785,615	11
		323	Prendas de vestir	107,196	11
		331	Papel	48,658	11
		342	Artículos de cuero y calzados	184,663	11
		343	Artículos de caucho	1,992,794	11
		344	Llantas y neumáticos	119,734	11
		356	Combustibles y lubricantes	1,640,350	11
		358	Productos de material plástico	1,543,166	11
		361	Productos ferrosos	2,138,952	11
		363	Estructuras metálicas acabadas	341,252	11
		369	Otros productos metálicos	5,847,484	11
		374	Productos de cemento, cal, asbesto y yeso	38,778,162	11
		391	Útiles de oficina y educacionales	150,873	11
		393	Repuestos y accesorios	18,348,491	11
		397	Accesorios y materiales eléctricos	28,951,610	11
	4	ACTIVOS NO FINANCIEROS			1,469,763,495
		411	Tierras y terrenos	22,000	11
		425	Equipo de producción	12,363,022	11
		441	Construcciones y mejoras de bienes de dominio privado	1,378,558,000	52
		442	Construcciones y mejoras de bienes de dominio público	78,820,473	11
		<u>TOTAL GASTO DE CAPITAL</u>			1,605,631,000
TOTAL MINISTERIO DE ENERGÍA Y MINAS				1,765,262,000	