

MINISTERIO DE TRANSPORTE E INFRAESTRUCTURA
ORGANIGRAMA 2026

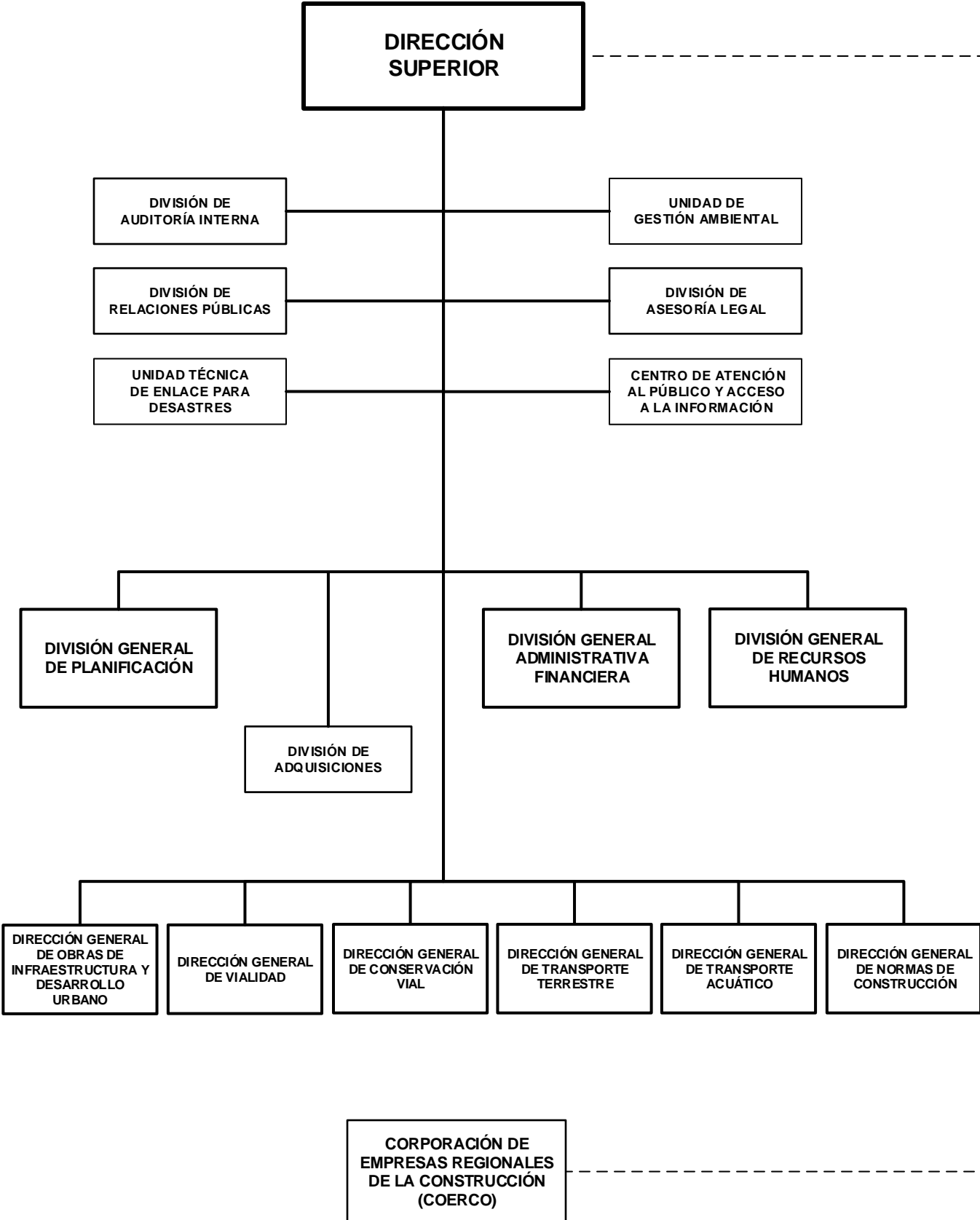

MINISTERIO DE TRANSPORTE E INFRAESTRUCTURA

POLÍTICAS INSTITUCIONALES

Continuar desarrollando la infraestructura de transporte vial, portuaria, aeroportuaria y logística, que integren el territorio nacional garantizando la conexión y ampliación de las importaciones y exportaciones del país. Además, asegurar la ampliación de la capacidad vial de los accesos a las principales ciudades del país, para disminuir el congestionamiento vehicular y agilizar el tráfico.

Garantizar la comunicación vial permanente a nivel nacional y una conexión eficiente con el resto de la región Centroamericana, mediante el mantenimiento y rehabilitación a la red vial priorizada.

Fortalecer las construcciones de obras de seguridad vial para reducir la accidentabilidad en puntos críticos de las carreteras, así como mejorar los mecanismos de protección de las carreteras y puentes para mitigar los efectos del cambio climático, sobre la población que reside en zonas cercanas a puntos críticos del país.

Regular el transporte de carga en las estaciones de pesaje, con el objetivo de reducir daños y garantizar la vida útil de las carreteras. Así como, preservar, recuperar y controlar el uso del derecho de vía, garantizando los espacios necesarios de construcción de la infraestructura de carreteras y caminos.

Reforzar la calidad, seguridad, sostenibilidad y eficiencia del sistema de servicio de transporte público, en las modalidades de servicio terrestre y acuático, asegurando una operación estable e ininterrumpida, mediante el cumplimiento del marco regulatorio con planes de inspecciones técnicas y normas de seguridad.

Normar la calidad en la construcción de obras civiles, mediante el otorgamiento de licencias de operaciones para la construcción, contribuyendo a la reducción de la vulnerabilidad estructural de las edificaciones, ejerciendo un proceso de vigilancia en la calidad de los principales materiales de construcción nacionales e importados.

Fortalecer las competencias técnicas y profesionales de los recursos humanos para desarrollar, identificar e implementar soluciones óptimas que permitan el uso eficiente y transparente de los recursos asignados. Asimismo, elevar la calidad del servicio a los usuarios por medio de la automatización, simplificación, trámites en línea y actualización de sistemas de información y comunicación.

ASIGNACIONES PRESUPUESTARIAS

El presupuesto de Ministerio de Transporte e Infraestructura asciende a C\$ 20,683,121,594 y su distribución por programa y clasificaciones del gasto se presenta a continuación.

CLASIFICACIÓN ECONÓMICA POR PROGRAMAS (Córdobas)

PROGRAMA	GASTOS		
	CORRIENTE	CAPITAL	TOTAL
ACTIVIDADES CENTRALES	303,589,344	21,579,405	325,168,749
PROYECTOS CENTRALES	-	39,198,419	39,198,419
NORMACIÓN Y CONTROL DE SERVICIOS DE TRANSPORTE TERRESTRE	77,474,805	-	77,474,805
NORMACIÓN Y CONTROL SERVICIOS, TRANSPORTE ACUÁTICO	171,689,528	5,054,028,928	5,225,718,456
CONSTRUCCIÓN DE CARRETERAS	20,809,981	5,079,539,323	5,100,349,304
CONSERVACIÓN DE LA RED VIAL	35,671,464	2,546,168,503	2,581,839,967
NORMACIÓN, REGULACIÓN, CONTROL Y ADMINISTRACIÓN VIAL	18,752,752	-	18,752,752
SERVICIOS DE NORMACIÓN, REGULACIÓN Y CONTROL DE LA CONSTRUCCIÓN Y DESARROLLO URBANO	26,502,413	-	26,502,413
MEJORAMIENTO DE INFRAESTRUCTURA AEROPORTUARIA	-	7,288,116,729	7,288,116,729
TOTAL	654,490,287	20,028,631,307	20,683,121,594
RENTAS DEL TESORO	552,683,000	11,799,458,089	12,352,141,089
RENTAS CON DESTINO ESPECÍFICO	100,177,000	-	100,177,000
PRÉSTAMOS EXTERNOS	1,630,287	8,229,173,218	8,230,803,505

MINISTERIO DE TRANSPORTE E INFRAESTRUCTURA

CRÉDITOS PRESUPUESTARIOS POR GRUPO DE GASTO Y PROGRAMAS

(Córdobas)

PROGRAMAS	SERVICIOS PERSONALES	SERVICIOS NO PERSONALES	MATERIALES Y SUMINISTROS	BIENES DE USO	TRANSFERENCIAS CORRIENTES	TRANSFERENCIAS DE CAPITAL	OTROS GASTOS	TOTAL
ACTIVIDADES CENTRALES	216,625,588	57,098,057	27,951,699	21,579,405	1,914,000	-	-	325,168,749
PROYECTOS CENTRALES	-	-	-	39,198,419	-	-	-	39,198,419
NORMACIÓN Y CONTROL DE SERVICIOS DE TRANSPORTE TERRESTRE	64,795,293	9,689,712	2,989,800	-	-	-	-	77,474,805
NORMACIÓN Y CONTROL DE SERVICIOS, TRANSPORTE ACUÁTICO	29,046,532	364,761,859	1,208,256	4,830,024,809	677,000	-	-	5,225,718,456
CONSTRUCCIÓN DE CARRETERAS	15,376,762	203,282,340	880,164	4,880,810,038	-	-	-	5,100,349,304
CONSERVACIÓN DE LA RED VIAL	47,982,862	11,824,598	1,364,004	2,520,668,503	-	-	-	2,581,839,967
NORMACIÓN, REGULACIÓN, CONTROL Y ADMINISTRACIÓN VIAL	10,717,636	6,944,856	1,090,260	-	-	-	-	18,752,752
SERVICIOS DE NORMACIÓN, REGULACIÓN Y CONTROL DE LA CONSTRUCCIÓN Y DESARROLLO URBANO	24,264,593	1,588,872	648,948	-	-	-	-	26,502,413
MEJORAMIENTO DE INFRAESTRUCTURA AEROPORTUARIA	-	83,170,446	-	7,204,946,283	-	-	-	7,288,116,729
TOTAL	408,809,266	738,360,740	36,133,131	19,497,227,457	2,591,000	-	-	20,683,121,594

DETALLE DE CARGOS

De acuerdo al tipo de función, la distribución de cargos, es el siguiente :

Tipo de Cargos	Cantidad	MONTO ANUAL
Servicios Generales	149	16,911,511
Servicios a la Producción	43	5,118,793
Servicios Administrativos	100	22,456,936
Servicios de Salud	5	625,105
Técnicos Científicos	277	59,610,957
Dirección	219	109,681,436
Total	793	214,404,738

DESCRIPCIÓN DE PROGRAMAS

PROGRAMA 001 : ACTIVIDADES CENTRALES

Mediante este programa, se brinda apoyo logístico al resto de programas sustantivos del Ministerio, a fin de alcanzar las metas señaladas.

PROGRAMA 002 : PROYECTOS CENTRALES

En este programa, se asegura el desarrollo eficiente y oportuno de todas las obras realizadas a lo interno del Ministerio, lo que permitirá un mejor desempeño en el desarrollo de las actividades diarias.

PROGRAMA 011 : NORMACIÓN Y CONTROL DE SERVICIOS DE TRANSPORTE TERRESTRE

Este programa, ordena, coordina y controla el transporte terrestre intermunicipal, aplicando disposiciones legales y formulando propuestas de reglamentos y normas que le garanticen a la población el acceso a un servicio de calidad, cómodo, higiénico y seguro del transporte terrestre.

METAS

Descripción	Unidad de Medida	Cantidad
Certificado de operación y/o permisos provisionales emitidos	Certificado	1,010.0
Inspecciones mecánicas a los vehículos de transporte público terrestre intermunicipal de pasajeros	Inspección	7,306.0

MINISTERIO DE TRANSPORTE E INFRAESTRUCTURA

PROGRAMA 012 : NORMACIÓN Y CONTROL SERVICIOS, TRANSPORTE ACUÁTICO

Asume la responsabilidad de ordenar, coordinar y controlar con eficiencia y seguridad los servicios de transporte acuático. Garantizar la aplicación y cumplimiento de la Ley del Transporte Acuático y sus Normativas, así como la conservación del medio ambiente acuático, mediante la implementación de supervisiones, inspecciones y auditorías; y el control de calidad en la construcción de terminales portuarias.

METAS

Descripción	Unidad de Medida	Cantidad
Inspecciones de control técnico y de seguridad a embarcaciones nacionales	Inspección	6,360.0
Elaboración de documentos de navegación	Documento	17,460.0

PROGRAMA 014 : CONSTRUCCIÓN DE CARRETERAS

El objetivo principal de este programa es el de administrar y supervisar todos los proyectos de pre inversión e inversión en obras viales; caminos, carreteras y puentes, garantizando que los proyectos se logren ejecutar según el tiempo estipulado, costos contratados y calidad esperada.

METAS

Descripción	Unidad de Medida	Cantidad
Porcentaje de avance en estudios y diseños de proyectos de infraestructura vial y transporte	Porcentaje	50.0
Kilómetros nuevos de carreteras en la red vial pavimentada	Kilometro	56.0
Número de puntos críticos atendidos para mejorar la seguridad vial	Punto crítico	95.0
Metros de construcción, reconstrucción y reemplazo de puentes	Metro	176.0
Cantidad de estaciones de pesaje construidas y mejoradas	Estación	4.0

PROGRAMA 015 : CONSERVACIÓN DE LA RED VIAL

A través de este programa se implementan y ejecutan las actividades necesarias para asegurar el mantenimiento y conservación de la red vial nacional, con el objetivo de preservar en gran medida el buen estado del patrimonio vial y priorizando los tramos con mayor deterioro.

METAS

Descripción	Unidad de Medida	Cantidad
Metros de reparación y mantenimiento de puentes	Metro	615.0
Metros de obras de drenaje menor	Metro	825.0
Kilómetros conservados de la red vial pavimentada no mantenible por el FOMAV	Kilometro	106.0
Kilómetros conservados de la red vial no pavimentada no mantenible por el FOMAV	Kilometro	1,417.0

PROGRAMA 016 : NORMACIÓN, REGULACIÓN, CONTROL Y ADMINISTRACIÓN VIAL

Este programa recopila, emite, controla y regula las normas, en función de los pesos y dimensiones, conteos volumétricos, seguridad vial y costos de operación de la red vial nacional. De igual manera, que la emisión de datos necesarios que permitan la toma de decisiones, a fin de definir dónde, cómo y cuándo actuar para lograr una mayor optimización del rendimiento y mantenimiento adecuado del pavimento existente.

METAS

Descripción	Unidad de Medida	Cantidad
Vehículos controlados en básculas	Vehículo	248,089.0

MINISTERIO DE TRANSPORTE E INFRAESTRUCTURA

PROGRAMA 017 : SERVICIOS DE NORMACIÓN, REGULACIÓN Y CONTROL DE LA CONSTRUCCIÓN Y DESARROLLO URBANO

Propone y actualiza Anteproyectos de Ley, Reglamentos y Normas Técnicas que regulen las actividades de diseño, construcción y desarrollo urbano. Asimismo, controla la calidad de los materiales nacionales e importados y las nuevas tecnologías de construcción a nivel nacional; regula el ejercicio de las empresas consultoras y constructoras por medio de la entrega de la licencia de operación.

METAS

Descripción	Unidad de Medida	Cantidad
Pruebas de laboratorio para materiales de construcción, suelos y mezclas asfálticas	Prueba	3,600.0
Licencias de operación y constancias de operación para empresas constructoras y consultoras	Licencia	2,020.0

DETALLE DE GASTO DE CAPITAL (PROYECTOS Y OTROS) (Córdobas)

NOMBRE Y FUENTE DE FINANCIAMIENTO	ASIGNACIÓN 2026
PROYECTO	20,007,051,902
PROGRAMA 002 : PROYECTOS CENTRALES	
CONSTRUCCIÓN Y EQUIPAMIENTO DEL TALLER DE MECÁNICA AUTOMOTRIZ DEL MTI	2,856,649
Rentas del Tesoro	2,856,649
CONSTRUCCIÓN Y EQUIPAMIENTO DEL CENTRO DE DATOS DEL MTI, MANAGUA	36,341,770
Rentas del Tesoro	36,341,770
PROGRAMA 012 : NORMACIÓN Y CONTROL SERVICIOS, TRANSPORTE ACUÁTICO	
CONSTRUCCIÓN DEL PUERTO DE BLUEFIELDS	4,830,024,809
Rentas del Tesoro	4,830,024,809
MEJORAMIENTO DE LA NAVEGACIÓN DEL RÍO SAN JUAN	23,990,887
Rentas del Tesoro	23,990,887
MEJORAMIENTO Y EQUIPAMIENTO DE PUERTO CORINTO EN EL MUNICIPIO DE CORINTO	200,008,232
Rentas del Tesoro	200,008,232
ESTUDIO DE FACTIBILIDAD Y DISEÑO DE LA RUTA DE NAVEGACIÓN ACUÁTICA DESDE EL RAMA A BLUEFIELDS	5,000
Rentas del Tesoro	5,000
PROGRAMA 014 : CONSTRUCCIÓN DE CARRETERAS	
CONSTRUCCIÓN DE OBRAS DE SEGURIDAD VIAL EN LAS CARRETERAS DE NICARAGUA	97,680,800
Rentas del Tesoro	97,680,800
MEJORAMIENTO DEL CAMINO LA CALAMIDAD - EMPALME MASIGÜE	84,458,554
Rentas del Tesoro	309,878
Préstamos Externos, Banco Centroamericano de Integración Económica	84,148,676
CONSTRUCCIÓN DEL PUENTE MULUKUKÚ	357,171,697
Préstamos Externos, Agencia de Cooperación Internacional del Japón	357,171,697
MEJORAMIENTO DEL CAMINO LA ESPERANZA - WAPÍ - EL TORTUGUERO	5,000
Préstamos Externos, Banco Centroamericano de Integración Económica	5,000
AMPLIACIÓN DEL ACCESO AL PUESTO FRONTERIZO LAS MANOS EN EL MUNICIPIO DE DIPILTO	11,043,328
Rentas del Tesoro	11,043,328
AMPLIACIÓN DEL ACCESO AL PUESTO FRONTERIZO EL GUASAULE EN EL MUNICIPIO DE SOMOTILLO	14,549,938
Rentas del Tesoro	14,549,938

MINISTERIO DE TRANSPORTE E INFRAESTRUCTURA

DETALLE DE GASTO DE CAPITAL (PROYECTOS Y OTROS) (Córdobas)

NOMBRE Y FUENTE DE FINANCIAMIENTO	ASIGNACIÓN 2026
CONSTRUCCIÓN DE LA CARRETERA LITORAL DEL PACÍFICO ENTRE LOS DEPARTAMENTOS DE MANAGUA, CARAZO Y RIVAS	2,534,009,623
Rentas del Tesoro	1,453,744,895
Préstamos Externos, Banco Centroamericano de Integración Económica	1,080,264,728
CONSTRUCCIÓN DE LA CIRCUNVALACIÓN DE LA CIUDAD DE ESTELÍ	18,734,254
Rentas del Tesoro	18,734,254
CONSTRUCCIÓN DE LA CIRCUNVALACIÓN ENTRE LAS CIUDADES DE DIRIAMBÁ Y JINOTEPE	12,759,374
Rentas del Tesoro	12,759,374
CONSTRUCCIÓN DE LA CIRCUNVALACIÓN DE LA CIUDAD DE CORINTO	4,210,019
Rentas del Tesoro	550,003
Préstamos Externos, Banco Centroamericano de Integración Económica	3,660,016
REEMPLAZO DEL PUENTE PASO REAL SOBRE EL TRAMO SAN RAFAEL DEL NORTE - SAN SEBASTIÁN DE YALÍ - CONDEGA, EN EL MUNICIPIO DE CONDEGA	167,148,377
Rentas del Tesoro	167,148,377
MEJORAMIENTO DEL CAMINO EL AYOTE - EL TORTUGUERO EN LA RACCS	1,000,000
Rentas del Tesoro	1,000,000
REHABILITACIÓN DEL PUENTE RÍO MICO SOBRE LA CARRETERA JUIGALPA - EL RAMA	344,903,471
Rentas del Tesoro	344,903,471
MEJORAMIENTO DE CAMINOS CON ADOQUÍN	104,894,727
Rentas del Tesoro	104,894,727
MEJORAMIENTO DEL CAMINO CUAPA - LA LIBERTAD EN EL DEPARTAMENTO DE CHONTALES	30,905,476
Rentas del Tesoro	30,905,476
MEJORAMIENTO DEL CAMINO EMPALME WANAWANA - SAN PEDRO DEL NORTE EN EL MUNICIPIO DE BOCANA DE PAIWAS	619,506,270
Rentas del Tesoro	336,854,942
Préstamos Externos, Banco Centroamericano de Integración Económica	282,651,328
MEJORAMIENTO DEL CAMINO EMPALME LA TRANQUERA - PUEBLO NUEVO ENTRE LOS MUNICIPIOS DE SAN JUAN LIMAY Y PUEBLO NUEVO	2,689,626
Rentas del Tesoro	2,689,626
MEJORAMIENTO DEL TRAMO DE CARRETERA ROTONDA CENTROAMERICA - ROTONDA TICUANTEPE	2,344,856
Rentas del Tesoro	2,344,856
CONSTRUCCIÓN DE LA CARRETERA LITORAL DEL PACIFICO ENTRE LOS DEPARTAMENTOS DE MANAGUA Y LEÓN	5,000
Rentas del Tesoro	5,000
REEMPLAZO DEL PUENTE LABÚ SOBRE LA CARRETERA RÍO BLANCO - SIUNA	21,920,247
Rentas del Tesoro	21,920,247
CONSTRUCCIÓN DE LA CARRETERA KUKRA HILL - FALSO BLUFF	199,328,793
Rentas del Tesoro	199,328,793
CONSTRUCCIÓN DE LA CARRETERA EMPALME MASIGÜE - BOCANA DE PAIWAS	4,274,325
Rentas del Tesoro	4,274,325
MEJORAMIENTO DE LA CARRETERA EL RAMA - KUKRA HILL	4,672,822
Rentas del Tesoro	4,672,822
MEJORAMIENTO DEL CAMINO WIWILÍ DE JINOTEGA - WAMBLÁN	5,000
Rentas del Tesoro	5,000
REEMPLAZO DEL PUENTE PRINZAPOLKA SOBRE LA CARRETERA RÍO BLANCO - SIUNA	7,498,363
Rentas del Tesoro	7,498,363

MINISTERIO DE TRANSPORTE E INFRAESTRUCTURA

DETALLE DE GASTO DE CAPITAL (PROYECTOS Y OTROS) (Córdoba)

NOMBRE Y FUENTE DE FINANCIAMIENTO	ASIGNACIÓN 2026
REEMPLAZO DEL PUENTE LISAWÉ SOBRE LA CARRETERA RÍO BLANCO - SIUNA	788,736
Rentas del Tesoro	788,736
CONSTRUCCIÓN DE LA CARRETERA WASLALA- SIUNA	6,919,088
Rentas del Tesoro	6,919,088
CONSTRUCCIÓN Y EQUIPAMIENTO DE ESTACIÓN DE CONTROL DE PESOS Y DIMENSIONES EN LA CARRETERA EL CRUCERO - MANAGUA	71,017,763
Rentas del Tesoro	71,017,763
CONSTRUCCIÓN Y EQUIPAMIENTO DE ESTACIONES DE CONTROL DE PESOS Y DIMENSIONES EN LA CARRETERA CHINANDEGA - GUASAULE	142,035,526
Rentas del Tesoro	142,035,526
CONSTRUCCIÓN Y EQUIPAMIENTO DE ESTACIÓN DE CONTROL DE PESOS Y DIMENSIONES EN LA CARRETERA SAN FRANCISCO LIBRE - LOS ZARZALES	71,017,763
Rentas del Tesoro	71,017,763
CONSTRUCCIÓN DE LA CIRCUNVALACIÓN MANAGUA FASE I: CARRETERA TICUANTEPE - NEJAPA	5,000
Rentas del Tesoro	5,000
AMPLIACIÓN DE LA CARRETERA LAS PIEDRECITAS - LOS BRASILES Y CONSTRUCCIÓN DEL PASO A DESNIVEL HÉROES Y MÁRTIRES	32,253,497
Rentas del Tesoro	32,253,497
REHABILITACIÓN DE LA CARRETERA EMPALME TÉLICA - MALPAISILLO - EMPALME SAN ISIDRO	5,000
Rentas del Tesoro	5,000
MEJORAMIENTO DEL DRENAJE MAYOR EN EL TRAMO OCOTAL - JALAPA	5,000
Rentas del Tesoro	5,000
CONSTRUCCIÓN DE LA CARRETERA NAGAROTE - PUERTO CORINTO	1,000,000
Rentas del Tesoro	1,000,000
MEJORAMIENTO DEL DRENAJE MAYOR EN EL TRAMO EL SAUCE - ACHUAPA	5,000
Rentas del Tesoro	5,000
ESTUDIOS GEOFÍSICOS Y GEOTÉCNICOS DEL LAGO XOLOTLÁN	1,000,000
Rentas del Tesoro	1,000,000
MEJORAMIENTO DE LA CARRETERA EMPALME VICTORIA DE JULIO - EL PALO	1,000,000
Rentas del Tesoro	1,000,000
CONSTRUCCIÓN DE LA CARRETERA EL GUÁSIMO - EL RAMA	1,260,000
Rentas del Tesoro	1,260,000
CIRCUNVALACIÓN DE MANAGUA FASE III: MEJORAMIENTO DE LA CARRETERA TICUANTEPE - LAS MERCEDES	5,000
Rentas del Tesoro	5,000
REEMPLAZO DEL PUENTE TOLA SOBRE LA CARRETERA RIVAS - TOLA, EN EL MUNICIPIO DE SAN JUAN DEL SUR	103,487,010
Rentas del Tesoro	103,487,010
CONSTRUCCIÓN DE LA CARRETERA VILLA SIQUIA - EL AYOTE	5,000
Rentas del Tesoro	5,000
CONSTRUCCIÓN DE LA CARRETERA FALSO BLUFF - BLUEFIELDS	1,000,000
Rentas del Tesoro	1,000,000
MEJORAMIENTO DE LA CARRETERA VILLA 15 DE JULIO - ROTONDA MALPAISILLO	1,005,000
Rentas del Tesoro	1,005,000
CONSTRUCCIÓN DE LA CARRETERA MULUKUKÚ - RANCHO GRANDE	5,000
Rentas del Tesoro	5,000

MINISTERIO DE TRANSPORTE E INFRAESTRUCTURA

DETALLE DE GASTO DE CAPITAL (PROYECTOS Y OTROS) (Córdoba)

NOMBRE Y FUENTE DE FINANCIAMIENTO	ASIGNACIÓN 2026
PROGRAMA 015 : CONSERVACIÓN DE LA RED VIAL	
REVESTIMIENTO DE CARRETERAS	1,258,268,956
Rentas del Tesoro	1,258,268,956
REHABILITACIÓN DE CAMINOS INTERMUNICIPALES	1,017,695,754
Rentas del Tesoro	1,017,695,754
DRENAJE DE CAMINOS Y CARRETERAS	270,203,793
Rentas del Tesoro	270,203,793
PROGRAMA 018 : MEJORAMIENTO DE INFRAESTRUCTURA AEROPORTUARIA	
RECONSTRUCCIÓN, AMPLIACIÓN Y MEJORAMIENTO DEL AEROPUERTO INTERNACIONAL PUNTA HUETE EN EL DEPARTAMENTO DE MANAGUA, REPÚBLICA DE NICARAGUA	7,288,116,729
Rentas del Tesoro	866,844,956
Préstamos Externos, China CAMC Engineering Co., Ltd (CAMCE)	6,421,271,773
OTROS	21,579,405
PROGRAMA 001 : ACTIVIDADES CENTRALES	
EQUIPO DE OFICINA	4,500,000
Rentas del Tesoro	4,500,000
EQUIPO DE COMPUTACIÓN	13,299,041
Rentas del Tesoro	13,299,041
PROGRAMAS DE INFORMÁTICA (SOFTWARE)	3,780,364
Rentas del Tesoro	3,780,364
TOTAL	20,028,631,307
Rentas del Tesoro	11,799,458,089
Préstamos Externos	8,229,173,218

ASIGNACIONES PRESUPUESTARIAS POR OBJETO DE GASTO (Córdoba)

TIPO DE GASTO	GRUPO	REGLÓN	CONCEPTO	CRÉDITOS PRESUPUESTARIOS	FTES FINANC.
GASTO CORRIENTE					
	1		SERVICIOS PERSONALES	391,579,846	
		111	Salarios de personal permanente	194,539,369	11
		111	Salarios de personal permanente	19,865,369	13
		112	Décimo tercer mes personal permanente	18,197,000	11
		112	Décimo tercer mes personal permanente	2,069,294	13
		113	Aporte patronal personal permanente	50,306,000	11
		113	Aporte patronal personal permanente	6,449,000	13
		114	Horas extras personal permanente	9,262,000	11
		114	Horas extras personal permanente	3,677,000	13

MINISTERIO DE TRANSPORTE E INFRAESTRUCTURA

ASIGNACIONES PRESUPUESTARIAS POR OBJETO DE GASTO (Córdobas)

TIPO DE GASTO	GRUPO	REGLÓN	CONCEPTO	CRÉDITOS PRESUPUESTARIOS	FTES FINANC.
<u>GASTO CORRIENTE</u>					
	1	SERVICIOS PERSONALES			
		116	Retribución por antigüedad	18,328,631	11
		116	Retribución por antigüedad	2,458,631	13
		119	Otras retribuciones adicionales al personal permanente	8,463,000	11
		119	Otras retribuciones adicionales al personal permanente	777,000	13
		121	Salarios de personal transitorio	3,312,000	11
		121	Salarios de personal transitorio	13,929,000	13
		124	Jornales	496,000	13
		126	Décimo tercer mes personal no permanente	271,000	11
		126	Décimo tercer mes personal no permanente	1,206,000	13
		127	Aporte patronal personal no permanente	730,000	11
		127	Aporte patronal personal no permanente	3,203,000	13
		128	Horas extras personal transitorio	272,000	13
		129	Otras retribuciones adicionales personal no permanente	129,000	11
		129	Otras retribuciones adicionales personal no permanente	555,000	13
		143	Indemnización por cese de funciones	206,000	11
		144	Beneficios sociales al trabajador	19,460,846	11
		144	Beneficios sociales al trabajador	7,311,706	13
		149	Otros beneficios y compensaciones	205,000	11
		151	Aporte patronal al INATEC	4,633,000	11
		151	Aporte patronal al INATEC	1,268,000	13
	2	SERVICIOS NO PERSONALES		224,186,310	
		211	Agua y alcantarillado	490,999	11
		212	Energía eléctrica	21,790,000	11
		212	Energía eléctrica	1,500,000	13
		213	Telefonía	2,317,953	11
		214	Internet	3,036,616	11
		215	Televisión y cable	41,363	11
		219	Otros servicios básicos	35,088	11
		222	Arrendamientos de edificios y viviendas	3,571,430	11
		222	Arrendamientos de edificios y viviendas	820,000	13
		231	Mantenimiento y reparación de edificios y viviendas	10,072	11

MINISTERIO DE TRANSPORTE E INFRAESTRUCTURA

ASIGNACIONES PRESUPUESTARIAS POR OBJETO DE GASTO (Córdobas)

TIPO DE GASTO	GRUPO	REGLÓN	CONCEPTO	CRÉDITOS PRESUPUESTARIOS	FTES FINANC.
<u>GASTO CORRIENTE</u>					
	2	SERVICIOS NO PERSONALES			
		231	Mantenimiento y reparación de edificios y viviendas	250,000	13
		232	Mantenimiento y reparación de vías de comunicación	139,250,000	11
		234	Mantenimiento y reparación de equipos de transporte, tracción y elevación	1,385,938	11
		234	Mantenimiento y reparación de equipos de transporte, tracción y elevación	489,976	13
		235	Mantenimiento y reparación de equipos de computación	96,958	11
		236	Mantenimiento y reparación de equipos de oficina	6,734,387	11
		237	Mantenimiento y reparación de equipos de seguridad y defensa	121,000	11
		239	Mantenimiento y reparación de otras maquinarias y equipos	2,007,816	11
		239	Mantenimiento y reparación de otras maquinarias y equipos	4,089,456	13
		243	Servicios profesionales especializados	932,889	11
		243	Servicios profesionales especializados	1,630,287	52
		244	Servicios de capacitación	441,206	11
		253	Servicios de imprenta, publicaciones y reproducciones	300,735	11
		253	Servicios de imprenta, publicaciones y reproducciones	2,892,361	13
		255	Primas y gastos de seguro	2,852,208	11
		256	Comisiones y gastos bancarios	148,956	11
		261	Pasajes para el interior	60,000	11
		261	Pasajes para el interior	328,382	13
		262	Pasajes para el exterior	51,276	11
		263	Viáticos para el interior	8,487,145	11
		263	Viáticos para el interior	16,352,825	13
		264	Viáticos para el exterior	50,000	13
		271	Impuestos	13,000	11
		271	Impuestos	10,000	13
		291	Servicios de ceremonial y protocolo	17,100	11
		291	Servicios de ceremonial y protocolo	71,748	13
		299	Otros servicios no personales	793,888	11
		299	Otros servicios no personales	713,252	13
	3	MATERIALES Y SUMINISTROS			36,133,131
		311	Alimentos y bebidas para personas	3,156,876	11

MINISTERIO DE TRANSPORTE E INFRAESTRUCTURA

ASIGNACIONES PRESUPUESTARIAS POR OBJETO DE GASTO (Córdobas)

TIPO DE GASTO	GRUPO	REGLÓN	CONCEPTO	CRÉDITOS PRESUPUESTARIOS	FTES FINANC.
<u>GASTO CORRIENTE</u>					
	3	MATERIALES Y SUMINISTROS			
		311	Alimentos y bebidas para personas	1,087,204	13
		322	Confecciones textiles	68,000	11
		331	Papel	1,958,236	11
		331	Papel	1,379,656	13
		333	Productos de papel y cartón	41,600	11
		333	Productos de papel y cartón	40,000	13
		334	Libros, revistas y periódicos	14,699	11
		336	Especies, timbres y valores	15,908	11
		344	Llantas y neumáticos	2,700,000	11
		344	Llantas y neumáticos	125,010	13
		355	Tintes, pinturas y colorantes	179,136	11
		355	Tintes, pinturas y colorantes	2,712,162	13
		356	Combustibles y lubricantes	7,278,251	11
		356	Combustibles y lubricantes	2,449,260	13
		364	Herramientas menores	90,000	11
		369	Otros productos metálicos	28,000	11
		391	Útiles de oficina y educacionales	4,066,958	11
		391	Útiles de oficina y educacionales	405,778	13
		392	Útiles de limpieza y productos sanitarios	587,333	11
		392	Útiles de limpieza y productos sanitarios	13,500	13
		393	Repuestos y accesorios	7,071,652	11
		393	Repuestos y accesorios	182,430	13
		397	Accesorios y materiales eléctricos	112,007	11
		399	Material de seguridad	369,475	11
	5	TRANSFERENCIAS, SUBSIDIOS Y DONACIONES CORRIENTES			2,591,000
		552	Transferencias y donaciones corrientes a organismos internacionales	1,914,000	11
		552	Transferencias y donaciones corrientes a organismos internacionales	677,000	13
		<u>TOTAL GASTO CORRIENTE</u>			654,490,287

MINISTERIO DE TRANSPORTE E INFRAESTRUCTURA

ASIGNACIONES PRESUPUESTARIAS POR OBJETO DE GASTO (Córdoba)

TIPO DE GASTO	GRUPO	RENLÓN	CONCEPTO	CRÉDITOS PRESUPUESTARIOS	FTES FINANC.
<u>GASTO DE CAPITAL</u>					
	1		SERVICIOS PERSONALES	17,229,420	
		121	Salarios de personal transitorio	9,244,860	11
		126	Décimo tercer mes personal no permanente	598,230	11
		127	Aporte patronal personal no permanente	2,160,907	11
		128	Horas extras personal transitorio	4,272,625	11
		143	Indemnización por cese de funciones	781,679	11
		151	Aporte patronal al INATEC	171,119	11
	2		SERVICIOS NO PERSONALES	514,174,430	
		241	Estudios, investigaciones y análisis de factibilidad de proyectos de inversión	261,886,122	11
		242	Supervisión de obras	145,532,390	11
		242	Supervisión de obras	98,485,338	52
		263	Viáticos para el interior	8,270,580	11
	4		ACTIVOS NO FINANCIEROS	19,497,227,457	
		411	Tierras y terrenos	89,945,391	11
		421	Equipo de oficina	4,500,000	11
		424	Equipo de transporte, tracción y elevación	10,383,363	11
		427	Equipo de computación	13,299,041	11
		441	Construcciones y mejoras de bienes de dominio privado	28,815,056	11
		442	Construcciones y mejoras de bienes de dominio público	11,215,816,362	11
		442	Construcciones y mejoras de bienes de dominio público	8,130,687,880	52
		461	Programas de informática (software)	3,780,364	11
			<u>TOTAL GASTO DE CAPITAL</u>	20,028,631,307	
TOTAL MINISTERIO DE TRANSPORTE E INFRAESTRUCTURA				20,683,121,594	