

TEATRO NACIONAL RUBÉN DARÍO

ORGANIGRAMA 2026

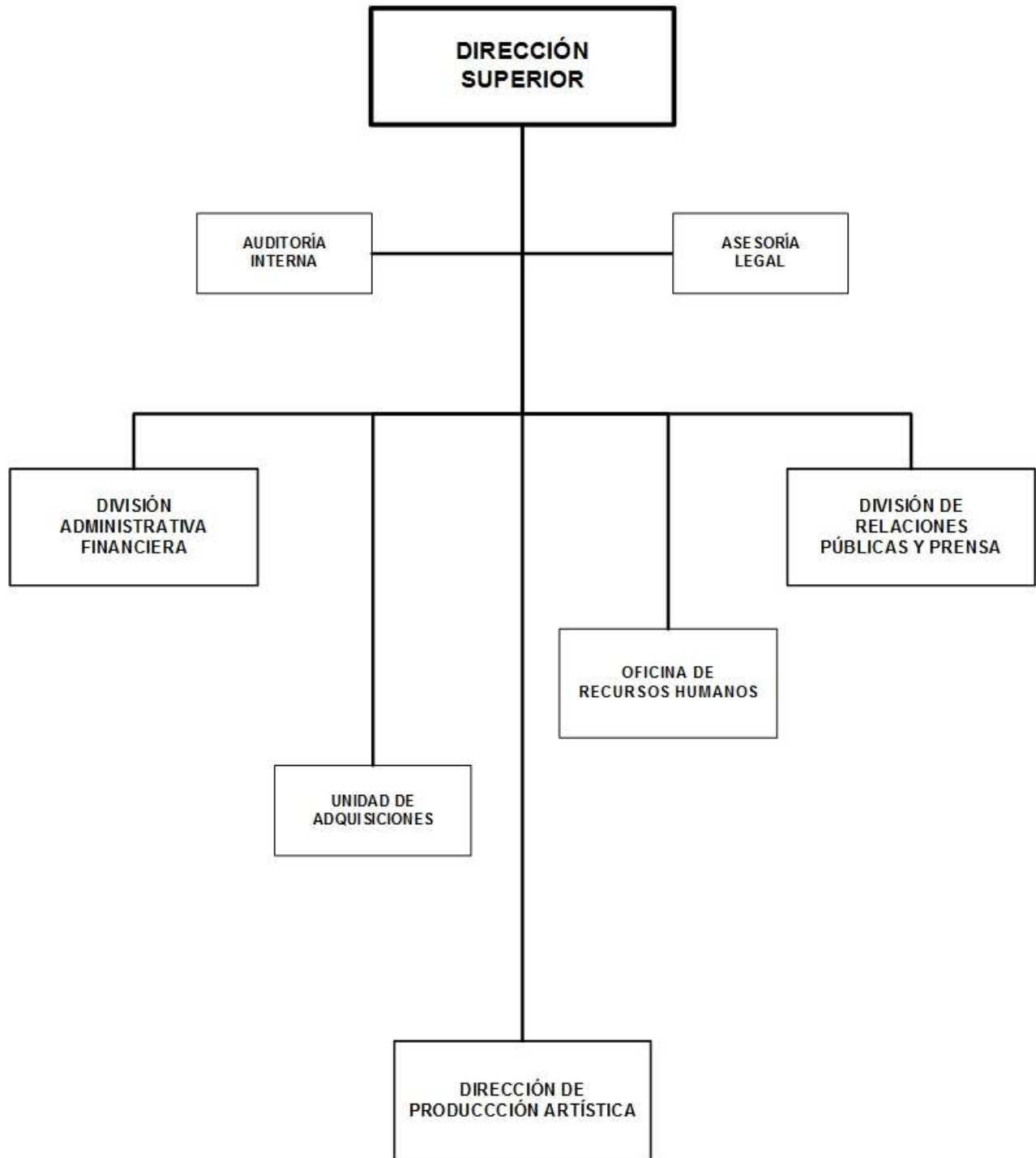

TEATRO NACIONAL RUBÉN DARÍO

BASE LEGAL:

Ley No. 1130, Ley del Teatro Nacional Rubén Darío, publicado en La Gaceta, No. 185 del 04 de octubre del 2022.

OBJETIVOS Y/O FUNCIONES:

Fortalecer proyectos y convenios artísticos, culturales para el desarrollo y popularización de la cultura en general y promoción de nuestros valores artísticos.

Fortalecer estrategias para la generación de ingresos propios.

Desarrollar proyectos de protección, conservación del edificio y equipamiento técnico.

ALCANCES ESPERADOS PARA EL AÑO 2026:

Realizar 249 presentaciones artísticas con la participación de 100,333 personas. Producir 103 actividades artísticas bajo la modalidad de producción directa y/o co producción y 124 actividades de alquiler. Realizar 22 actividades artísticas patrocinadas por el Teatro. Continuar impulsando la protección y preservación del edificio, así como la modernización de equipos de producción.

OPERACIONES CONSOLIDADAS

(Córdobas)

| CONCEPTO | REAL 2024 | ESTIMADO 2025 | PROGRAMADO 2026 |
|--|-------------------|-------------------|--------------------|
| I. INGRESOS | 62,830,649 | 66,973,383 | 72,796,000 |
| A. INGRESOS CORRIENTES | 44,045,799 | 45,973,383 | 62,496,000 |
| Ventas de Bienes y Servicios de Entidades del Gobierno General/Ingreso de Explotación de Entidades Empresariales | 11,426,409 | 10,796,383 | 13,750,000 |
| Transferencias y Donaciones Corrientes Recibidas | 32,619,390 | 35,177,000 | 48,746,000 |
| B. INGRESOS DE CAPITAL | 18,784,850 | 21,000,000 | 10,300,000 |
| Transferencias y Donaciones de Capital Recibidas | 18,784,850 | 21,000,000 | 10,300,000 |
| II. GASTOS | 62,016,059 | 66,973,383 | 72,796,000 |
| A. GASTOS CORRIENTES | 43,231,209 | 45,313,383 | 62,496,000 |
| Gastos de Consumo | 43,231,209 | 45,313,383 | 62,496,000 |
| B. GASTOS DE CAPITAL | 18,784,850 | 21,660,000 | 10,300,000 |
| Construcciones | 18,784,850 | 21,000,000 | 10,300,000 |
| Activos Fijos y otros Activos | - | 660,000 | - |
| RESULTADO ECONÓMICO (IA - IIA) | 814,590 | 660,000 | - |
| III. RESULTADO FINANCIERO (I-II) | 814,590 | - | - |
| IV. FINANCIAMIENTO | (814,590) | - | - |
| D. APLICACIONES FINANCIERAS | (814,590) | - | - |
| Incremento de Activos Financieros | (814,590) | - | - |

TEATRO NACIONAL RUBÉN DARÍO

DETALLE DE GASTO DE CAPITAL (PROYECTOS Y OTROS) (Córdobas)

| NOMBRE Y FUENTE DE FINANCIAMIENTO | | ASIGNACIÓN 2026 |
|---|--|--------------------|
| PROYECTO | | 10,300,000 |
| PROGRAMA 011 : TEATRO NACIONAL RUBEN DARIO | | |
| MEJORAMIENTO DE LA SEGURIDAD PERIMETRAL DEL TEATRO NACIONAL RUBEN DARIO EN MANAGUA | | 10,300,000 |
| Rentas del Tesoro | | 10,300,000 |
| TOTAL | | 10,300,000 |
| Rentas del Tesoro | | 10,300,000 |

ASIGNACIONES PRESUPUESTARIAS POR OBJETO DE GASTO (Córdobas)

| TIPO DE GASTO | GRUPO | RENLÓN | CONCEPTO | CRÉDITOS PRESUPUESTARIOS | FTES FINANC. |
|------------------------|----------|--------|--|-----------------------------|-----------------|
| GASTO CORRIENTE | | | | | |
| | 1 | | SERVICIOS PERSONALES | 24,967,335 | |
| | | 111 | Salarios de personal permanente | 11,673,785 | 11 |
| | | 112 | Décimo tercer mes personal permanente | 1,076,375 | 11 |
| | | 113 | Aporte patronal personal permanente | 2,824,931 | 11 |
| | | 113 | Aporte patronal personal permanente | 93,063 | 14 |
| | | 114 | Horas extras personal permanente | 105,008 | 14 |
| | | 116 | Retribución por antigüedad | 1,242,720 | 11 |
| | | 119 | Otras retribuciones adicionales al personal permanente | 506,032 | 11 |
| | | 119 | Otras retribuciones adicionales al personal permanente | 2,762,500 | 14 |
| | | 143 | Indemnización por cese de funciones | 500,000 | 14 |
| | | 144 | Beneficios sociales al trabajador | 813,201 | 11 |
| | | 144 | Beneficios sociales al trabajador | 3,079,540 | 14 |
| | | 151 | Aporte patronal al INATEC | 228,021 | 11 |
| | | 151 | Aporte patronal al INATEC | 62,159 | 14 |
| | 2 | | SERVICIOS NO PERSONALES | 32,146,989 | |
| | | 211 | Agua y alcantarillado | 1,009,215 | 11 |
| | | 212 | Energía eléctrica | 8,640,814 | 11 |
| | | 213 | Telefonía | 161,230 | 11 |
| | | 213 | Telefonía | 220,800 | 14 |
| | | 214 | Internet | 60,200 | 14 |
| | | 224 | Arrendamientos de equipos de transporte | 354,320 | 14 |

TEATRO NACIONAL RUBÉN DARÍO

ASIGNACIONES PRESUPUESTARIAS POR OBJETO DE GASTO (Córdobas)

| TIPO DE GASTO | GRUPO | RENGLÓN | CONCEPTO | CRÉDITOS PRESUPUESTARIOS | FTES FINANC. |
|-------------------------------|----------|---------------------------------|---|-----------------------------|-----------------|
| <u>GASTO CORRIENTE</u> | | | | | |
| | 2 | SERVICIOS NO PERSONALES | | | |
| | | 225 | Arrendamientos de equipos de producción | 50,000 | 14 |
| | | 227 | Arrendamientos de equipos de computación | 66,744 | 14 |
| | | 231 | Mantenimiento y reparación de edificios y viviendas | 13,077,000 | 11 |
| | | 231 | Mantenimiento y reparación de edificios y viviendas | 620,000 | 14 |
| | | 234 | Mantenimiento y reparación de equipos de transporte, tracción y elevación | 165,348 | 11 |
| | | 234 | Mantenimiento y reparación de equipos de transporte, tracción y elevación | 109,600 | 14 |
| | | 235 | Mantenimiento y reparación de equipos de computación | 60,240 | 14 |
| | | 237 | Mantenimiento y reparación de equipos de seguridad y defensa | 103,000 | 14 |
| | | 239 | Mantenimiento y reparación de otras maquinarias y equipos | 355,000 | 11 |
| | | 239 | Mantenimiento y reparación de otras maquinarias y equipos | 1,275,058 | 14 |
| | | 245 | Actuaciones artísticas y deportivas | 4,258,020 | 11 |
| | | 245 | Actuaciones artísticas y deportivas | 850,000 | 14 |
| | | 251 | Servicios de transporte | 77,500 | 14 |
| | | 253 | Servicios de imprenta, publicaciones y reproducciones | 240,350 | 14 |
| | | 256 | Comisiones y gastos bancarios | 12,000 | 14 |
| | | 264 | Viáticos para el exterior | 30,000 | 14 |
| | | 271 | Impuestos | 150,000 | 14 |
| | | 291 | Servicios de ceremonial y protocolo | 75,000 | 14 |
| | | 293 | Servicios de limpieza y fumigación | 114,000 | 14 |
| | | 299 | Otros servicios no personales | 11,550 | 14 |
| | 3 | MATERIALES Y SUMINISTROS | | | |
| | | | | 5,381,676 | |
| | | 311 | Alimentos y bebidas para personas | 63,450 | 14 |
| | | 314 | Productos agroforestales | 180,000 | 14 |
| | | 315 | Madera, corcho y sus manufacturas | 75,000 | 14 |
| | | 323 | Prendas de vestir | 302,860 | 14 |
| | | 331 | Papel | 106,620 | 14 |
| | | 332 | Productos de artes gráficas | 15,750 | 14 |
| | | 333 | Productos de papel y cartón | 181,000 | 14 |
| | | 334 | Libros, revistas y periódicos | 15,200 | 14 |
| | | 342 | Artículos de cuero y calzados | 86,300 | 14 |

TEATRO NACIONAL RUBÉN DARÍO

ASIGNACIONES PRESUPUESTARIAS POR OBJETO DE GASTO (Córdobas)

| TIPO DE GASTO | GRUPO | RENLÓN | CONCEPTO | CRÉDITOS PRESUPUESTARIOS | FTES FINANC. |
|--|----------|--------|---|-----------------------------|-----------------|
| <u>GASTO CORRIENTE</u> | | | | | |
| | 3 | | MATERIALES Y SUMINISTROS | | |
| | | 344 | Llantas y neumáticos | 25,400 | 14 |
| | | 351 | Productos químicos | 314,920 | 11 |
| | | 355 | Tintes, pinturas y colorantes | 237,725 | 14 |
| | | 356 | Combustibles y lubricantes | 726,084 | 14 |
| | | 364 | Herramientas menores | 42,504 | 14 |
| | | 369 | Otros productos metálicos | 35,825 | 14 |
| | | 373 | Productos de loza y porcelana | 104,500 | 14 |
| | | 391 | Útiles de oficina y educacionales | 40,149 | 14 |
| | | 392 | Útiles de limpieza y productos sanitarios | 91,955 | 14 |
| | | 393 | Repuestos y accesorios | 2,362,000 | 11 |
| | | 393 | Repuestos y accesorios | 200,000 | 14 |
| | | 397 | Accesorios y materiales eléctricos | 37,388 | 11 |
| | | 397 | Accesorios y materiales eléctricos | 137,046 | 14 |
| | | | <u>TOTAL GASTO CORRIENTE</u> | 62,496,000 | |
| <u>GASTO DE CAPITAL</u> | | | | | |
| | 2 | | SERVICIOS NO PERSONALES | 250,000 | |
| | | 242 | Supervisión de obras | 100,000 | 11 |
| | | 243 | Servicios profesionales especializados | 150,000 | 11 |
| | 4 | | ACTIVOS NO FINANCIEROS | 10,050,000 | |
| | | 441 | Construcciones y mejoras de bienes de dominio privado | 10,050,000 | 11 |
| | | | <u>TOTAL GASTO DE CAPITAL</u> | 10,300,000 | |
| TOTAL TEATRO NACIONAL RUBÉN DARÍO | | | | 72,796,000 | |