

INSTITUTO NACIONAL DE INFORMACIÓN DE DESARROLLO

ORGANIGRAMA 2026

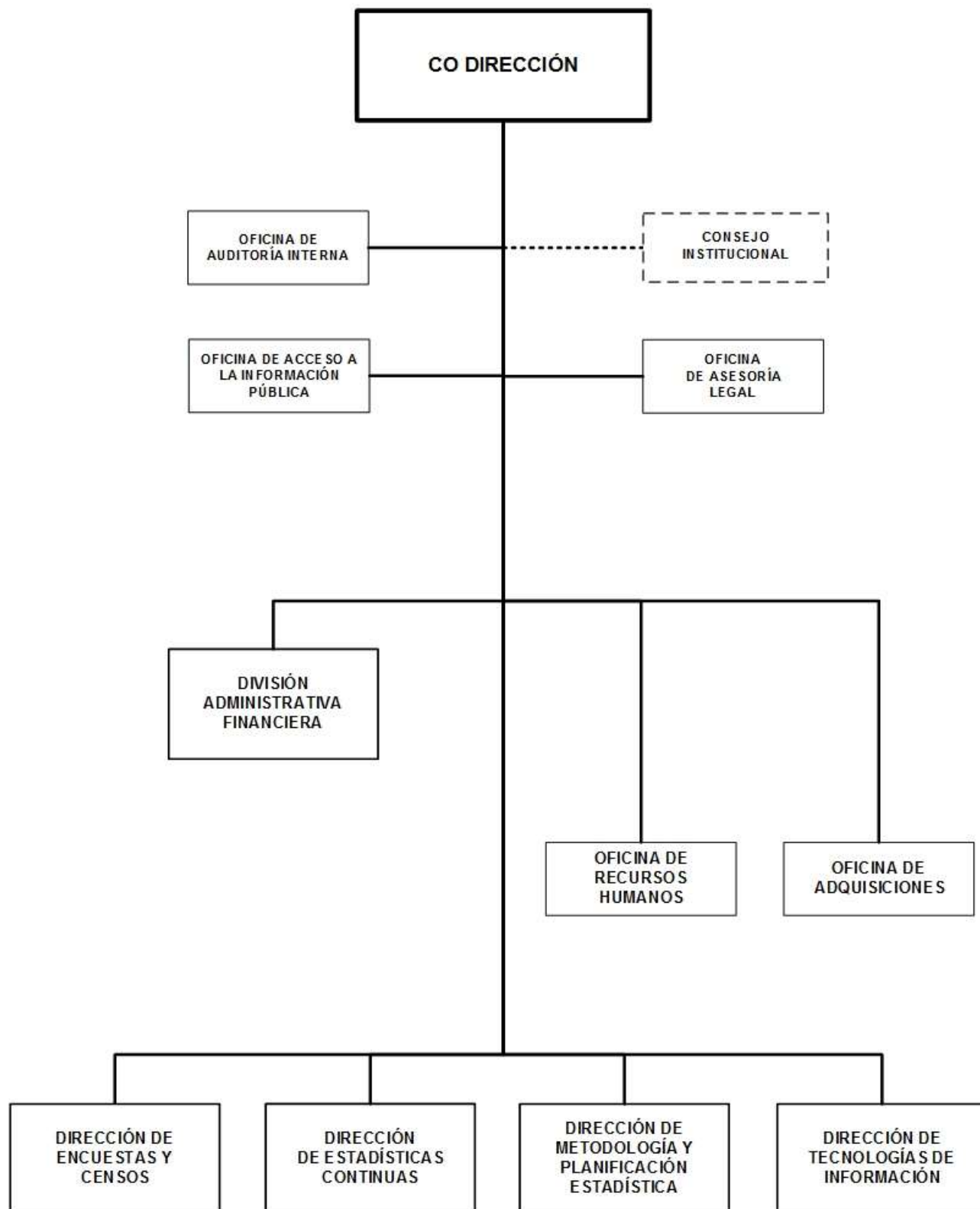

INSTITUTO NACIONAL DE INFORMACIÓN DE DESARROLLO

BASE LEGAL:

Ley No. 612, Ley de Reforma y Adición a la Ley No. 290, Ley de Organización, Competencia y Procedimientos del Poder Ejecutivo, publicada en La Gaceta No. 20 del 29 enero del 2007.

Decreto No. 102, Ley Creadora del Sistema Estadístico Nacional y del Instituto Nacional de Estadística y Censos, publicado en La Gaceta No. 23 del 04 de octubre de 1979.

Decreto No. 888, Reforma a la Ley Creadora del Sistema Estadístico Nacional (SEN) y del Instituto Nacional de Estadística y Censos (INEC), publicado en La Gaceta No. 278 del 7 de diciembre de 1981.

Ley No. 864, Ley de Reforma a la Ley No. 290 Ley de Organización, Competencia y Procedimiento del Poder Ejecutivo, publicada en La Gaceta No. 91 del 20 de mayo de 2014.

OBJETIVOS Y FUNCIONES:

Contribuir a través de las investigaciones estadísticas en la formulación de políticas públicas. Fortalecer la producción, difusión, uso y acceso de información estadística del INIDE y del Sistema Estadístico Nacional.

ALCANCES ESPERADOS PARA EL AÑO 2026:

Oficializar el Código Nacional de Buenas Practicas y las Normas Técnicas de Operaciones Estadísticas. Implementar el Plan de Fortalecimiento de Registro Administrativos. Validar e implementar el Plan Estadístico.

OPERACIONES CONSOLIDADAS

(Córdobas)

CONCEPTO	REAL	ESTIMADO	PROGRAMADO
	2024	2025	2026
I. INGRESOS	254,078,281	205,646,828	113,887,935
A. INGRESOS CORRIENTES	254,078,281	205,646,828	113,887,935
Transferencias y Donaciones Corrientes Recibidas	254,078,281	205,646,828	113,887,935
II. GASTOS	254,078,281	205,646,828	113,887,935
A. GASTOS CORRIENTES	254,078,281	205,646,828	113,887,935
Gastos de Consumo	252,812,644	203,681,876	112,306,475
Transferencias y Donaciones Corrientes Otorgadas	1,265,637	1,964,952	1,581,460
RESULTADO ECONÓMICO (IA - IIA)	-	-	-
III. RESULTADO FINANCIERO (I-II)	-	-	-

INSTITUTO NACIONAL DE INFORMACIÓN DE DESARROLLO

ASIGNACIONES PRESUPUESTARIAS POR OBJETO DE GASTO (Córdobas)

TIPO DE GASTO	GRUPO	RENGLÓN	CONCEPTO	CRÉDITOS PRESUPUESTARIOS	FTES FINANC.
<u>GASTO CORRIENTE</u>					
	1	SERVICIOS PERSONALES		68,759,257	
		111	Salarios de personal permanente	38,926,064	11
		112	Décimo tercer mes personal permanente	3,794,459	11
		113	Aporte patronal personal permanente	10,197,932	11
		114	Horas extras personal permanente	595,672	11
		116	Retribución por antigüedad	5,802,410	11
		119	Otras retribuciones adicionales al personal permanente	1,806,691	11
		121	Salarios de personal transitorio	545,137	11
		126	Décimo tercer mes personal no permanente	45,428	11
		127	Aporte patronal personal no permanente	132,877	11
		129	Otras retribuciones adicionales personal no permanente	23,420	11
		144	Beneficios sociales al trabajador	5,152,372	11
		149	Otros beneficios y compensaciones	818,502	11
		151	Aporte patronal al INATEC	918,293	11
	2	SERVICIOS NO PERSONALES		33,564,912	
		211	Agua y alcantarillado	442,497	11
		212	Energía eléctrica	4,325,536	11
		213	Telefonía	863,629	11
		214	Internet	304,969	11
		215	Televisión y cable	11,868	11
		228	Derechos sobre bienes intangibles	7,780,207	11
		229	Otros arrendamientos y derechos	23,594	11
		231	Mantenimiento y reparación de edificios y viviendas	3,074,415	11
		234	Mantenimiento y reparación de equipos de transporte, tracción y elevación	2,396,055	11
		234	Mantenimiento y reparación de equipos de transporte, tracción y elevación	60,000	13
		235	Mantenimiento y reparación de equipos de computación	792,209	11
		236	Mantenimiento y reparación de equipos de oficina	2,645,307	11
		237	Mantenimiento y reparación de equipos de seguridad y defensa	39,697	11
		243	Servicios profesionales especializados	962,000	11
		244	Servicios de capacitación	94,712	11
		253	Servicios de imprenta, publicaciones y reproducciones	42,500	11

INSTITUTO NACIONAL DE INFORMACIÓN DE DESARROLLO

ASIGNACIONES PRESUPUESTARIAS POR OBJETO DE GASTO (Córdobas)

TIPO DE GASTO	GRUPO	RENLÓN	CONCEPTO	CRÉDITOS PRESUPUESTARIOS	FTES FINANC.
<u>GASTO CORRIENTE</u>					
	2	SERVICIOS NO PERSONALES			
		255	Primas y gastos de seguro	988,188	11
		261	Pasajes para el interior	80,160	11
		263	Viáticos para el interior	7,741,377	11
		293	Servicios de limpieza y fumigación	204,937	11
		299	Otros servicios no personales	691,055	11
	3	MATERIALES Y SUMINISTROS		9,982,306	
		311	Alimentos y bebidas para personas	907,370	11
		323	Prendas de vestir	1,091,204	11
		331	Papel	332,990	11
		332	Productos de artes gráficas	105,971	11
		333	Productos de papel y cartón	378,276	11
		342	Artículos de cuero y calzados	158,430	11
		343	Artículos de caucho	46,240	11
		344	Llantas y neumáticos	350,000	11
		351	Productos químicos	244,150	11
		352	Productos farmacéuticos y medicinales	19,330	11
		355	Tintes, pinturas y colorantes	10,000	11
		356	Combustibles y lubricantes	2,901,403	11
		358	Productos de material plástico	37,804	11
		359	Otros productos químicos	38,674	11
		361	Productos ferrosos	27,170	11
		369	Otros productos metálicos	20,380	11
		374	Productos de cemento, cal, asbesto y yeso	19,200	11
		391	Útiles de oficina y educacionales	1,461,960	11
		392	Útiles de limpieza y productos sanitarios	524,163	11
		393	Repuestos y accesorios	1,189,561	11
		395	Utensilios de cocina y comedor	10,000	11
		396	Instrumental menor médico-quirúrgico y de laboratorio	15,780	11
		397	Accesorios y materiales eléctricos	92,250	11

INSTITUTO NACIONAL DE INFORMACIÓN DE DESARROLLO

ASIGNACIONES PRESUPUESTARIAS POR OBJETO DE GASTO (Córdobas)

TIPO DE GASTO	GRUPO	REGLÓN	CONCEPTO	CRÉDITOS PRESUPUESTARIOS	FTES FINANC.
<u>GASTO CORRIENTE</u>					
	5		TRANSFERENCIAS, SUBSIDIOS Y DONACIONES CORRIENTES	1,581,460	
		511	Transferencias corrientes directas a personas naturales	1,220,960	11
		536	Transferencias corrientes a gobiernos municipales	360,500	11
			<u>TOTAL GASTO CORRIENTE</u>	113,887,935	
TOTAL INSTITUTO NACIONAL DE INFORMACIÓN DE DESARROLLO				113,887,935	