

**DIRECCIÓN GENERAL DE INGRESOS**  
**ORGANIGRAMA 2026**

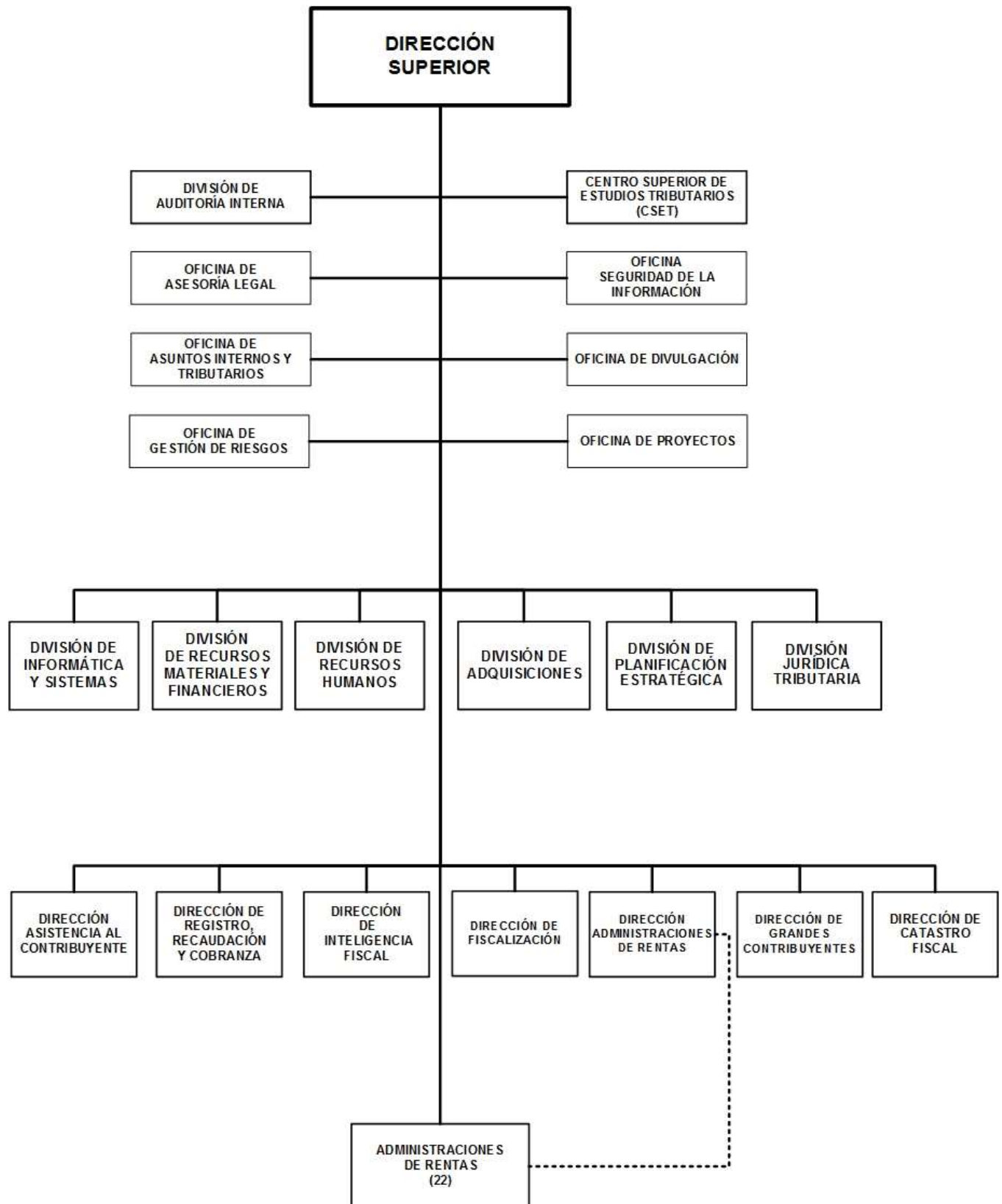

## DIRECCIÓN GENERAL DE INGRESOS

### BASE LEGAL:

Ley No. 339, Ley Creadora de la Dirección General de Servicios Aduaneros y de Reforma a la Ley Creadora de la Dirección General de Ingresos, publicada en La Gaceta, No.69 del 06 de abril del 2000.

Decreto No. 01-2005, Reforma e Incorporaciones al Decreto No.20-2003, publicado en La Gaceta, No. 06 del 10 de enero del 2005.

### OBJETIVOS Y/O FUNCIONES:

Cumplir y hacer cumplir las leyes en materia tributaria, para garantizar el cumplimiento de la meta proyectada y la recaudación de los tributos internos mediante una gestión eficaz y eficiente.

Promover el cumplimiento de las obligaciones tributarias de los contribuyentes, a través de la facilitación de las herramientas y medios, haciendo uso de las tecnologías de la información.

### ALCANCES ESPERADOS PARA EL AÑO 2026:

Continuar con la implementación de los procesos electrónicos fiscales, a fin garantizar atención sistematizada, moderna, eficiente y eficaz. Ampliar la oferta de servicios en línea a los contribuyentes, incluyendo aquellos que facilitan solución de problemas, correcciones de errores y omisiones. Revisar y actualizar nuevos mecanismos de control sustentados en el análisis automático de información propia y de terceros, destinados a garantizar el cumplimiento de las obligaciones de los contribuyentes. Implementar el modelo de gestión de detección de las figuras evasivas/elusivas en la Dirección de Inteligencia Fiscal. Actualizar y automatizar los procesos de registro y recaudación.

### OPERACIONES CONSOLIDADAS

(Córdobas)

CONCEPTO	REAL 2024	ESTIMADO 2025	PROGRAMADO 2026
<b>I. INGRESOS</b>	<b>683,927,376</b>	<b>714,303,000</b>	<b>714,129,751</b>
<b>A. INGRESOS CORRIENTES</b>	<b>648,017,376</b>	<b>676,598,000</b>	<b>674,539,751</b>
Transferencias y Donaciones Corrientes Recibidas	648,017,376	676,598,000	674,539,751
<b>B. INGRESOS DE CAPITAL</b>	<b>35,910,000</b>	<b>37,705,000</b>	<b>39,590,000</b>
Transferencias y Donaciones de Capital Recibidas	35,910,000	37,705,000	39,590,000
<b>II. GASTOS</b>	<b>683,927,376</b>	<b>714,303,000</b>	<b>714,129,751</b>
<b>A. GASTOS CORRIENTES</b>	<b>648,017,376</b>	<b>676,598,000</b>	<b>674,539,751</b>
Gastos de Consumo	644,604,195	669,955,743	671,138,451
Transferencias y Donaciones Corrientes Otorgadas	3,413,181	6,642,257	3,401,300
<b>B. GASTOS DE CAPITAL</b>	<b>35,910,000</b>	<b>37,705,000</b>	<b>39,590,000</b>
Activos Fijos y otros Activos	35,910,000	37,705,000	39,590,000
<b>RESULTADO ECONÓMICO (IA - IIA)</b>	-	-	-
<b>III. RESULTADO FINANCIERO (I-II)</b>	-	-	-

# DIRECCIÓN GENERAL DE INGRESOS

## DETALLE DE GASTO DE CAPITAL (PROYECTOS Y OTROS) (Córdobas)

NOMBRE Y FUENTE DE FINANCIAMIENTO		ASIGNACIÓN 2026
<b>OTROS</b>		<b>39,590,000</b>
PROGRAMA 001 : ACTIVIDADES CENTRALES		
EQUIPO DE OFICINA		<b>6,060,000</b>
Rentas del Tesoro		6,060,000
EQUIPO DE COMUNICACIÓN Y SEÑALIZACIÓN		<b>2,800,000</b>
Rentas del Tesoro		2,800,000
EQUIPO DE COMPUTACIÓN		<b>30,730,000</b>
Rentas del Tesoro		30,730,000
<b>TOTAL</b>		<b>39,590,000</b>
Rentas del Tesoro		39,590,000

## ASIGNACIONES PRESUPUESTARIAS POR OBJETO DE GASTO (Córdobas)

TIPO DE GASTO	GRUPO	RENGLÓN	CONCEPTO	CRÉDITOS PRESUPUESTARIOS	FTES FINANC.
<b>GASTO CORRIENTE</b>					
	<b>1</b>	<b>SERVICIOS PERSONALES</b>		<b>524,992,329</b>	
		111	Salarios de personal permanente	271,852,539	11
		112	Décimo tercer mes personal permanente	25,609,248	11
		113	Aporte patronal personal permanente	69,610,155	11
		116	Retribución por antigüedad	37,525,866	11
		119	Otras retribuciones adicionales al personal permanente	12,328,807	11
		143	Indemnización por cese de funciones	7,758,037	11
		144	Beneficios sociales al trabajador	92,763,072	11
		149	Otros beneficios y compensaciones	1,357,060	11
		151	Aporte patronal al INATEC	6,187,545	11
	<b>2</b>	<b>SERVICIOS NO PERSONALES</b>		<b>111,266,931</b>	
		211	Agua y alcantarillado	8,000,000	11
		212	Energía eléctrica	24,766,800	11
		213	Telefonía	5,739,354	11
		214	Internet	4,306,140	11
		215	Televisión y cable	25,000	11
		222	Arrendamientos de edificios y viviendas	1,718,827	11
		223	Arrendamientos de equipos de oficina	650,000	11
		224	Arrendamientos de equipos de transporte	320,000	11

# DIRECCIÓN GENERAL DE INGRESOS

## ASIGNACIONES PRESUPUESTARIAS POR OBJETO DE GASTO (Córdobas)

TIPO DE GASTO	GRUPO	RENGLÓN	CONCEPTO	CRÉDITOS PRESUPUESTARIOS	FTES FINANC.
<b><u>GASTO CORRIENTE</u></b>					
	<b>2</b>	<b>SERVICIOS NO PERSONALES</b>			
		229	Otros arrendamientos y derechos	98,400	11
		231	Mantenimiento y reparación de edificios y viviendas	12,580,000	11
		234	Mantenimiento y reparación de equipos de transporte, tracción y elevación	1,200,000	11
		235	Mantenimiento y reparación de equipos de computación	13,949,991	11
		239	Mantenimiento y reparación de otras maquinarias y equipos	2,050,000	11
		243	Servicios profesionales especializados	240,000	11
		244	Servicios de capacitación	800,000	11
		253	Servicios de imprenta, publicaciones y reproducciones	10,000	11
		254	Servicios de publicidad y propaganda	1,104,800	11
		255	Primas y gastos de seguro	9,486,070	11
		261	Pasajes para el interior	2,500,000	11
		263	Viáticos para el interior	2,800,000	11
		291	Servicios de ceremonial y protocolo	18,921,549	11
	<b>3</b>	<b>MATERIALES Y SUMINISTROS</b>			
				<b>34,879,191</b>	
		311	Alimentos y bebidas para personas	535,000	11
		323	Prendas de vestir	535,000	11
		331	Papel	1,720,000	11
		333	Productos de papel y cartón	535,000	11
		336	Especies, timbres y valores	5,286,400	11
		344	Llantas y neumáticos	700,000	11
		351	Productos químicos	1,150,000	11
		355	Tintes, pinturas y colorantes	1,400,000	11
		356	Combustibles y lubricantes	5,270,040	11
		362	Productos no ferrosos	11,971,751	11
		364	Herramientas menores	200,000	11
		391	Útiles de oficina y educacionales	1,750,000	11
		393	Repuestos y accesorios	3,450,000	11
		397	Accesorios y materiales eléctricos	376,000	11
	<b>5</b>	<b>TRANSFERENCIAS, SUBSIDIOS Y DONACIONES CORRIENTES</b>			
				<b>3,401,300</b>	
		536	Transferencias corrientes a gobiernos municipales	1,925,000	11

# DIRECCIÓN GENERAL DE INGRESOS

## ASIGNACIONES PRESUPUESTARIAS POR OBJETO DE GASTO (Córdobas)

TIPO DE GASTO	GRUPO	REGLÓN	CONCEPTO	CRÉDITOS PRESUPUESTARIOS	FTES FINANC.
<b><u>GASTO CORRIENTE</u></b>					
	5		<b>TRANSFERENCIAS, SUBSIDIOS Y DONACIONES CORRIENTES</b>		
		552	Transferencias y donaciones corrientes a organismos internacionales	1,476,300	11
			<b><u>TOTAL GASTO CORRIENTE</u></b>	<b>674,539,751</b>	
<b><u>GASTO DE CAPITAL</u></b>					
	4		<b>ACTIVOS NO FINANCIEROS</b>	<b>39,590,000</b>	
		421	Equipo de oficina	6,060,000	11
		426	Equipo de comunicación y señalización	2,800,000	11
		427	Equipo de computación	30,730,000	11
			<b><u>TOTAL GASTO DE CAPITAL</u></b>	<b>39,590,000</b>	
<b>TOTAL DIRECCIÓN GENERAL DE INGRESOS</b>				<b>714,129,751</b>	