

INSTITUTO NACIONAL DE INFORMACIÓN DE DESARROLLO

ORGANIGRAMA 2024

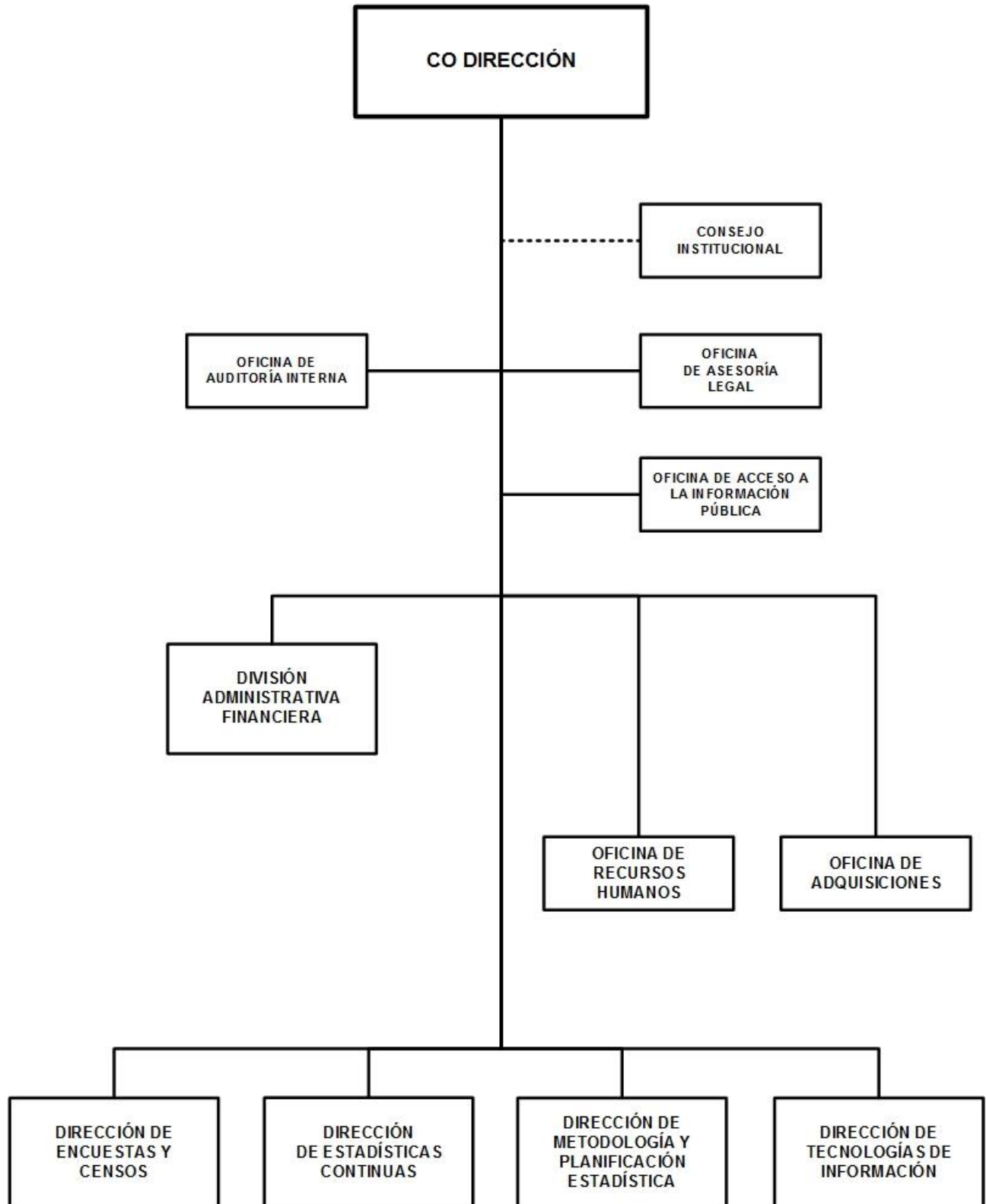

INSTITUTO NACIONAL DE INFORMACIÓN DE DESARROLLO

BASE LEGAL:

Ley No.612, Ley de Reforma y Adición a la Ley No.290, Ley de Organización, Competencia y Procedimientos del Poder Ejecutivo, aprobada el 24 de enero del 2007 y publicada en La Gaceta, Diario Oficial No.20 del 29 de enero del 2007.

Decreto No.102, Ley Creadora del Sistema Estadístico Nacional y del Instituto Nacional de Estadísticas y Censos, aprobado el 03 de octubre de 1979 y publicado en La Gaceta, Diario Oficial No.23 del 04 de octubre de 1979.

Decreto No.888, Reforma a la Ley Creadora del Sistema Estadístico Nacional (SEN) y del Instituto Nacional de Estadísticas y Censos (INEC), aprobado el 30 de noviembre de 1981 y publicado en La Gaceta, Diario Oficial No.278 del 7 de diciembre de 1981.

Ley No.864, Ley de Reforma a la Ley No.290, Ley de Organización, Competencia y Procedimientos del Poder Ejecutivo, Arto.58, publicada en La Gaceta, Diario Oficial No. 91 del 20 de mayo de 2014.

OBJETIVOS Y/O FUNCIONES:

Contribuir a través de las investigaciones estadísticas en la formulación de políticas públicas. Fortalecer la producción, difusión, uso y acceso de información estadística del INIDE y del Sistema Estadístico Nacional.

ALCANCES ESPERADOS PARA EL AÑO 2024:

Oficializar el Código Nacional de Buenas Prácticas y las Normas Técnicas de Operaciones Estadísticas. Implementar el Plan de Fortalecimiento de Registros Administrativos y validar e implementar el Plan Estadístico.

OPERACIONES CONSOLIDADAS

(Córdobas)

CONCEPTO	REAL 2022	ESTIMADO 2023	PROGRAMADO 2024
I. INGRESOS	108,986,222	105,809,290	100,943,928
A. INGRESOS CORRIENTES	106,298,265	105,580,468	100,943,928
Transferencias y Donaciones Corrientes Recibidas	106,298,265	105,580,468	100,943,928
B. INGRESOS DE CAPITAL	2,687,957	228,822	-
Transferencias y Donaciones de Capital Recibidas	2,687,957	228,822	-
II. GASTOS	108,986,222	105,809,290	100,943,928
A. GASTOS CORRIENTES	106,298,265	105,580,468	100,943,928
Gastos de Consumo	105,096,715	104,505,000	97,475,393
Transferencias y Donaciones Corrientes Otorgadas	1,201,550	1,075,468	3,468,535
B. GASTOS DE CAPITAL	2,687,957	228,822	-
Activos Fijos y otros Activos	2,687,957	228,822	-
RESULTADO ECONÓMICO (IA - IIA)	-	-	-
III. RESULTADO FINANCIERO (I-II)	-	-	-

INSTITUTO NACIONAL DE INFORMACIÓN DE DESARROLLO

ASIGNACIONES PRESUPUESTARIAS POR OBJETO DE GASTO (Córdobas)

TIPO DE GASTO	GRUPO	RENLÓN	CONCEPTO	CRÉDITOS PRESUPUESTARIOS	FTES FINANC.
<u>GASTO CORRIENTE</u>					
	1		SERVICIOS PERSONALES	64,402,749	
		111	Salarios de personal permanente	35,891,462	11
		112	Décimo tercer mes personal permanente	3,499,922	11
		113	Aporte patronal personal permanente	9,404,616	11
		114	Horas extras personal permanente	595,672	11
		116	Retribución por antigüedad	5,311,160	11
		119	Otras retribuciones adicionales al personal permanente	2,781,904	11
		121	Salarios de personal transitorio	722,287	11
		126	Décimo tercer mes personal no permanente	60,190	11
		127	Aporte patronal personal no permanente	174,950	11
		129	Otras retribuciones adicionales personal no permanente	51,412	11
		144	Beneficios sociales al trabajador	4,802,389	11
		149	Otros beneficios y compensaciones	255,269	11
		151	Aporte patronal al INATEC	851,516	11
	2		SERVICIOS NO PERSONALES	25,005,218	
		211	Agua y alcantarillado	366,650	11
		212	Energía eléctrica	3,636,728	11
		213	Telefonía	854,321	11
		214	Internet	430,629	11
		215	Televisión y cable	11,468	11
		228	Derechos sobre bienes intangibles	3,489,988	11
		229	Otros arrendamientos y derechos	23,594	11
		234	Mantenimiento y reparación de equipos de transporte, tracción y elevación	1,068,398	11
		234	Mantenimiento y reparación de equipos de transporte, tracción y elevación	56,000	13
		236	Mantenimiento y reparación de equipos de oficina	4,337,420	11
		237	Mantenimiento y reparación de equipos de seguridad y defensa	11,925	11
		238	Mantenimiento y reparación de otras infraestructuras	50,400	11
		239	Mantenimiento y reparación de otras maquinarias y equipos	67,100	11
		244	Servicios de capacitación	92,496	11
		253	Servicios de imprenta, publicaciones y reproducciones	36,800	11
		254	Servicios de publicidad y propaganda	467,000	51

INSTITUTO NACIONAL DE INFORMACIÓN DE DESARROLLO

ASIGNACIONES PRESUPUESTARIAS POR OBJETO DE GASTO (Córdobas)

TIPO DE GASTO	GRUPO	RENLÓN	CONCEPTO	CRÉDITOS PRESUPUESTARIOS	FTES FINANC.	
<u>GASTO CORRIENTE</u>						
	2	SERVICIOS NO PERSONALES				
		255	Primas y gastos de seguro	1,175,102	11	
		261	Pasajes para el interior	80,160	11	
		263	Viáticos para el interior	7,932,984	11	
		292	Servicios de vigilancia y seguridad	95,000	11	
		293	Servicios de limpieza y fumigación	189,327	11	
		299	Otros servicios no personales	531,728	11	
	3	MATERIALES Y SUMINISTROS			8,067,426	
		311	Alimentos y bebidas para personas	763,053	11	
		323	Prendas de vestir	1,109,260	11	
		331	Papel	158,952	11	
		332	Productos de artes gráficas	89,872	11	
		333	Productos de papel y cartón	228,520	11	
		342	Artículos de cuero y calzados	145,160	11	
		343	Artículos de caucho	35,883	11	
		344	Llantas y neumáticos	24,693	11	
		351	Productos químicos	37,210	11	
		352	Productos farmacéuticos y medicinales	21,000	11	
		356	Combustibles y lubricantes	2,939,519	11	
		358	Productos de material plástico	38,080	11	
		359	Otros productos químicos	25,650	11	
		361	Productos ferrosos	24,480	11	
		362	Productos no ferrosos	30,906	11	
		363	Estructuras metálicas acabadas	39,837	11	
		364	Herramientas menores	22,192	11	
		391	Útiles de oficina y educacionales	996,864	11	
		392	Útiles de limpieza y productos sanitarios	293,652	11	
		393	Repuestos y accesorios	1,003,113	11	
		394	Útiles deportivos y recreativos	29,450	11	
		396	Instrumental menor médico-quirúrgico y de laboratorio	10,080	11	

INSTITUTO NACIONAL DE INFORMACIÓN DE DESARROLLO

ASIGNACIONES PRESUPUESTARIAS POR OBJETO DE GASTO (Córdobas)

TIPO DE GASTO	GRUPO	REGLÓN	CONCEPTO	CRÉDITOS PRESUPUESTARIOS	FTES FINANC.
<u>GASTO CORRIENTE</u>					
	5		TRANSFERENCIAS, SUBSIDIOS Y DONACIONES CORRIENTES	3,468,535	
		511	Transferencias corrientes directas a personas naturales	3,118,535	11
		536	Transferencias corrientes a gobiernos municipales	350,000	11
			<u>TOTAL GASTO CORRIENTE</u>	100,943,928	
TOTAL INSTITUTO NACIONAL DE INFORMACIÓN DE DESARROLLO				100,943,928	