MINISTERIO DE TRANSPORTE E INFRAESTRUCTURA
ORGANIGRAMA 2 0 2 3

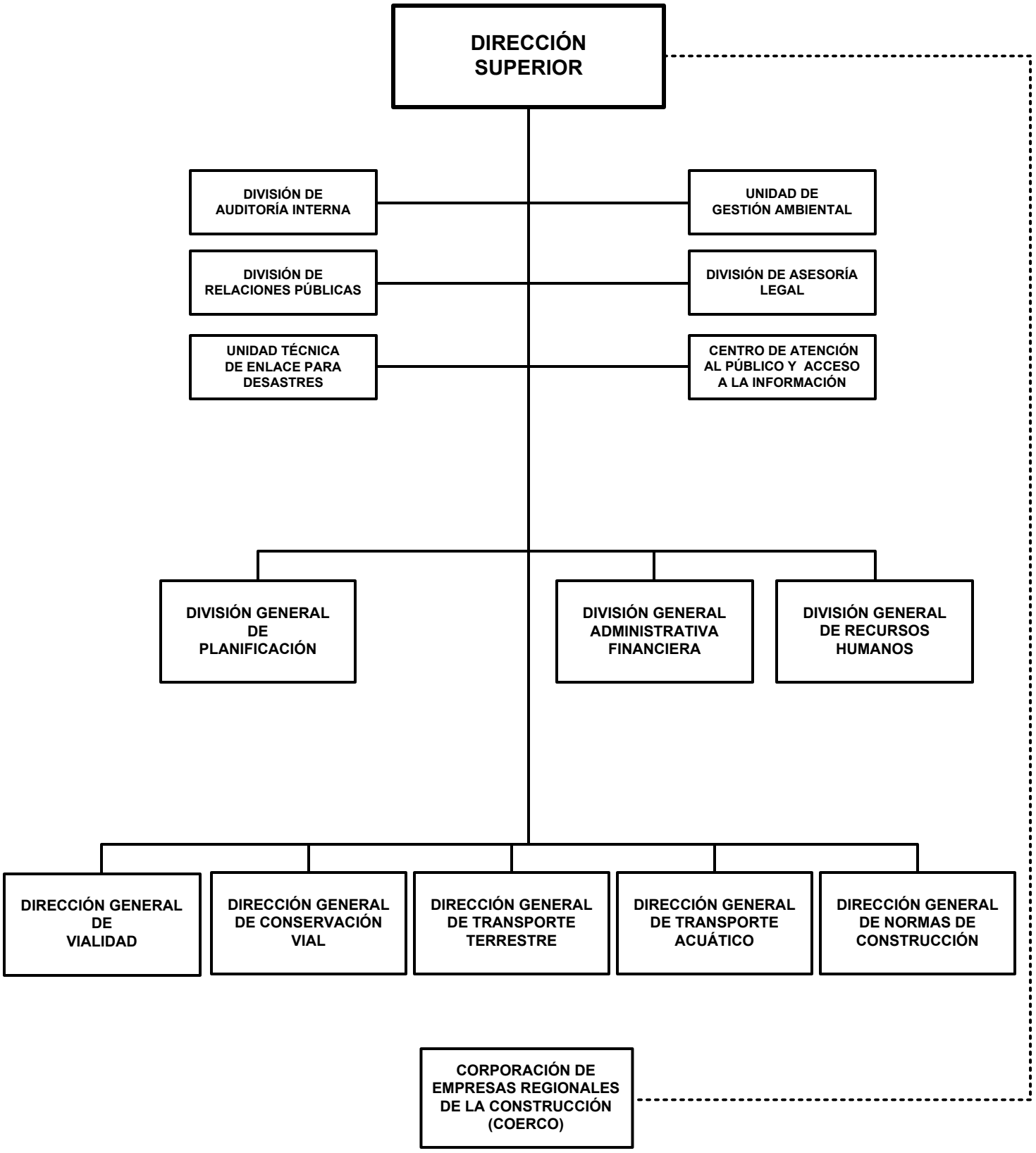

MINISTERIO DE TRANSPORTE E INFRAESTRUCTURA

POLÍTICAS INSTITUCIONALES

Mejorar la capacidad vial y el nivel de servicio en las carreteras y caminos, la conectividad entre departamentos, zonas logísticas, pasos fronterizos y regiones con gran potencial turístico y productivo; facilitando así la movilidad y logística del transporte a nivel nacional.

Garantizar la comunicación vial permanente a nivel nacional, mediante el mantenimiento y rehabilitación a la red vial priorizada; y una conexión eficiente con el resto de la región Centroamericana.

Fortalecer las medidas de seguridad vial y los mecanismos de protección de las carreteras y puentes, para reducir la accidentalidad y mitigar los efectos del cambio climático sobre la población que reside en puntos críticos del país.

Regular el transporte de carga permisible que transita por la red vial nacional, con el fin de preservar el patrimonio vial. Así como, la regulación del uso del derecho de vía de la red vial del país, para garantizar los espacios necesarios de construcción de la infraestructura de carreteras y caminos.

Reforzar el sistema del servicio de transporte público, en las modalidades terrestre y acuático, con una operación estable e ininterrumpida enfocada en la calidad, seguridad, sostenibilidad y eficiencia, mediante el cumplimiento del marco regulatorio con planes de inspecciones técnicas y normas de seguridad.

Normar la calidad en la construcción de obras civiles, para contribuir a la reducción de la vulnerabilidad estructural de las edificaciones, ejerciendo un proceso de vigilancia en la calidad de los principales materiales de contrucción nacionales e importados.

Fortalecer las competencias técnicas y profesionales de los recursos humanos para desarrollar, identificar e implementar soluciones óptimas que permitan el uso eficiente y transparente de los recursos asignados.

ASIGNACIONES PRESUPUESTARIAS

El presupuesto de Ministerio de Transporte e Infraestructura asciende a C$ 9,177,607,000 y su distribución por programa y clasificaciones del gasto se presenta a continuación.

CLASIFICACIÓN ECONÓMICA POR PROGRAMAS
(Córdobas)

	GASTOS		
PROGRAMA	**CORRIENTE**	**CAPITAL**	**TOTAL**
ACTIVIDADES CENTRALES	259,183,068	4,500,000	263,683,068
NORMACIÓN Y CONTROL DE SERVICIOS DE TRANSPORTE TERRESTRE	68,617,873	-	68,617,873
NORMACIÓN Y CONTROL SERVICIOS, TRANSPORTE ACUÁTICO	28,933,584	22,498,885	51,432,469
CONSTRUCCIÓN DE CARRETERAS	27,072,234	8,022,336,894	8,049,409,128
CONSERVACIÓN DE LA RED VIAL	36,406,530	678,796,221	715,202,751
NORMACIÓN, REGULACIÓN, CONTROL Y ADMINISTRACIÓN VIAL	13,770,515	-	13,770,515
SERVICIOS DE NORMACIÓN, REGULACIÓN Y CONTROL DE LA CONSTRUCCIÓN Y DESARROLLO URBANO	15,491,196	-	15,491,196
TOTAL	**449,475,000**	**8,728,132,000**	**9,177,607,000**
RENTAS DEL TESORO	364,801,000	2,045,181,000	2,409,982,000
RENTAS CON DESTINO ESPECÍFICO	81,744,000	-	81,744,000
PRÉSTAMOS EXTERNOS	2,930,000	6,682,951,000	6,685,881,000

MINISTERIO DE TRANSPORTE E INFRAESTRUCTURA

CRÉDITOS PRESUPUESTARIOS POR GRUPO DE GASTO Y PROGRAMAS
(Córdobas)

PROGRAMAS	SERVICIOS PERSONALES	SERVICIOS NO PERSONALES	MATERIALES Y SUMINISTROS	BIENES DE USO	TRANSFERENCIAS CORRIENTES	TRANSFERENCIAS DE CAPITAL	OTROS GASTOS	TOTAL
ACTIVIDADES CENTRALES	189,494,720	49,775,690	18,042,589	4,500,000	1,870,069	-	-	263,683,068
NORMACIÓN Y CONTROL DE SERVICIOS DE TRANSPORTE TERRESTRE	58,896,010	6,811,725	2,910,138	-	-	-	-	68,617,873
NORMACIÓN Y CONTROL SERVICIOS, TRANSPORTE ACUÁTICO	26,065,141	18,440,595	1,282,228	5,000,000	644,505	-	-	51,432,469
CONSTRUCCIÓN DE CARRETERAS	23,260,984	486,746,857	2,363,794	7,537,037,493	-	-	-	8,049,409,128
CONSERVACIÓN DE LA RED VIAL	41,762,130	12,830,972	3,313,428	657,296,221	-	-	-	715,202,751
NORMACIÓN, REGULACIÓN, CONTROL Y ADMINISTRACIÓN VIAL	9,344,574	4,242,658	183,283	-	-	-	-	13,770,515
SERVICIOS DE NORMACIÓN, REGULACIÓN Y CONTROL DE LA CONSTRUCCIÓN Y DESARROLLO URBANO	13,571,663	1,535,254	384,279	-	-	-	-	15,491,196
TOTAL	**362,395,222**	**580,383,751**	**28,479,739**	**8,203,833,714**	**2,514,574**	**-**	**-**	**9,177,607,000**

DETALLE DE CARGOS

De acuerdo al tipo de función, la distribución de cargos, es el siguiente :

Tipo de Cargos	Cantidad	MONTO ANUAL
Dirección	150	76,442,066
Servicios de Salud	5	537,146
Servicios Generales	158	14,554,384
Servicios a la Producción	51	5,109,189
Técnicos Científicos	338	65,278,390
Servicios Administrativos	104	20,408,293
Total	**806**	**182,329,468**

DESCRIPCIÓN DE PROGRAMAS

PROGRAMA 001 : ACTIVIDADES CENTRALES

Brinda apoyo logístico a los otros programas sustantivos del Ministerio, a fin de alcanzar las metas establecidas.

PROGRAMA 011 : NORMACIÓN Y CONTROL DE SERVICIOS DE TRANSPORTE TERRESTRE

Ordena, coordina y controla el transporte terrestre intermunicipal, a través de la formulación de propuestas de políticas, planes, reglamentos, normas y demás disposiciones legales que regulen las operaciones de los prestatarios del sector transporte terrestre, con el objetivo de garantizar un servicio de calidad, cómodo, higiénico y seguro.

METAS

Descripción	Unidad de Medida	Cantidad
Certificado de operación y/o permisos provisionales emitidos	Certificado	1,325.0
Inspecciones mecánicas a los vehículos de transporte público terrestre intermunicipal de pasajeros	Inspección	7,610.0

PROGRAMA 012 : NORMACIÓN Y CONTROL SERVICIOS, TRANSPORTE ACUÁTICO

Garantiza la aplicación y cumplimiento de la Ley del Transporte Acuático y sus Normativas, así como la conservación del medio ambiente, por medio de supervisiones, inspecciones y auditorías; y el control de calidad en la construcción de terminales portuarias.

METAS

Descripción	Unidad de Medida	Cantidad
Inspecciones de control técnico y de seguridad a embarcaciones nacionales	Inspección	5,933.0
Elaboración de documentos de navegación	Documento	16,479.0
Obras de Protección a dique en puerto	Metro Lineal	100.0

PROGRAMA 014 : CONSTRUCCIÓN DE CARRETERAS

Elabora estudios de factibilidad y diseño de los proyectos de construcción de infraestructura de transporte; y proyectos de Ley y normas relacionadas al uso y desarrollo de la red vial nacional, en correspondencia al desarrollo económico, social y político del país; la protección del medio ambiente; el control de los pesos y dimensiones del transporte de carga; y el uso racional de los recursos naturales. Además, administra y supervisa los proyectos de preinversión e inversión en obras viales; caminos, carreteras y puentes, garantizando su ejecución según el tiempo estipulado, costos contratados y calidad esperada.

METAS

Descripción	Unidad de Medida	Cantidad
Porcentaje de avance en estudios y diseños de proyectos de infraestructura vial y transporte	Porcentaje	50.0
Kilómetros nuevos de carreteras en la red vial pavimentada	Kilometro	177.0
Kilómetros de carreteras rehabilitadas, mejoradas y ampliadas de la red vial pavimentada	Kilometro	25.0
Número de puntos críticos atendidos para mejorar la seguridad vial	Punto crítico	16.0
Metros de construcción, reconstrucción y reemplazo de puentes	Metro	290.0
Porcentaje de avance en la construcción de puentes	Porcentaje	30.0

PROGRAMA 015 : CONSERVACIÓN DE LA RED VIAL

Implementa y ejecuta actividades necesarias para el mantenimiento y conservación de la red vial nacional, con el objetivo de preservar en gran medida el buen estado del patrimonio vial, priorizando los tramos con mayor deterioro.

METAS

Descripción	Unidad de Medida	Cantidad
Metros de reparación y mantenimiento de puentes	Metro	250.0
Metros de obras de drenaje menor	Metro	73.0
Kilómetros conservados de la red vial pavimentada no mantenible por el FOMAV	Kilometro	103.0
Kilómetros conservados de la red vial no pavimentada no mantenible por el FOMAV	Kilometro	1,131.0

PROGRAMA 016 : NORMACIÓN, REGULACIÓN, CONTROL Y ADMINISTRACIÓN VIAL

Recopila, emite, controla y regula las normas, en función de los pesos y dimensiones, conteos volumétricos, seguridad vial y costos de operación de la red vial nacional. De igual manera, la emisión de datos necesarios que permitan la toma de decisiones, a fin de definir dónde, cómo y cuándo actuar para optimizar el rendimiento del pavimento existente a un costo mínimo para un mantenimiento adecuado.

METAS

Descripción	Unidad de Medida	Cantidad
Vehículos controlados en básculas	Vehículo	209,229.0

MINISTERIO DE TRANSPORTE E INFRAESTRUCTURA

PROGRAMA 017 : SERVICIOS DE NORMACIÓN, REGULACIÓN Y CONTROL DE LA CONSTRUCCIÓN Y DESARROLLO URBANO

Propone y actualiza Anteproyectos de Ley, Reglamentos y Normas Técnicas que regulen las actividades de diseño, construcción y desarrollo urbano. Asimismo, controla la calidad de los materiales nacionales e importados y las nuevas tecnologías de construcción a nivel nacional; regula el ejercicio de las empresas consultoras y constructoras por medio de la entrega de la licencia de operación.

METAS

Descripción	Unidad de Medida	Cantidad
Pruebas de laboratorio para materiales de construcción, suelos y mezclas asfálticas	Prueba	3,450.0
Licencias de operación y constancias de operación para empresas constructoras y consultoras	Licencia	2,250.0

DETALLE DE GASTO DE CAPITAL (PROYECTOS Y OTROS)
(Córdobas)

NOMBRE Y FUENTE DE FINANCIAMIENTO	ASIGNACIÓN 2023
PROYECTO	**8,723,632,000**
PROGRAMA 012 : NORMACIÓN Y CONTROL SERVICIOS, TRANSPORTE ACUÁTICO	
REHABILITACIÓN DE ESPIGÓN ROCOSO Y DIQUE DE ARENA EN EL PUERTO CORINTO	**5,000,000**
Rentas del Tesoro	5,000,000
CONSTRUCCIÓN DEL PUERTO DE BLUEFIELDS	**17,498,885**
Rentas del Tesoro	17,498,885
PROGRAMA 014 : CONSTRUCCIÓN DE CARRETERAS	
MEJORAMIENTO DEL TRAMO DE CARRETERA SAN SEBASTIÁN DE YALÍ - CONDEGA	**11,567,623**
Rentas del Tesoro	394,144
Préstamos Externos, Banco Centroamericano de Integración Económica	11,173,479
MEJORAMIENTO DEL CAMINO SAN FRANCISCO LIBRE - LOS ZARZALES	**387,430,271**
Rentas del Tesoro	3,759,991
Préstamos Externos, Banco Centroamericano de Integración Económica	383,670,280
MEJORAMIENTO DE LA CARRETERA ROSITA-BONANZA	**604,420,102**
Rentas del Tesoro	5,671,818
Préstamos Externos, Banco Centroamericano de Integración Económica	598,748,284
MEJORAMIENTO DEL CAMINO EMPALME ESQUIPULAS - EMPALME SAN DIONISIO	**247,198,627**
Rentas del Tesoro	1,771,705
Préstamos Externos, Banco Centroamericano de Integración Económica	245,426,922
CONSTRUCCIÓN DE OBRAS DE SEGURIDAD VIAL EN LAS CARRETERAS DE NICARAGUA	**16,000,000**
Rentas del Tesoro	16,000,000
CONSTRUCCIÓN DE LA CARRETERA TICUANTEPE - SANTO DOMINGO - SAN JUDAS - NEJAPA	**296,946,109**
Rentas del Tesoro	114,075,831
Préstamos Externos, Fondo de Cooperación para el Desarrollo Económico	182,870,278
MEJORAMIENTO DEL CAMINO EL BOQUETE - SANTA ANA EN LOS MUNICIPIOS DE EL CRUCERO Y VILLA CARLOS FONSECA	**19,255,425**
Rentas del Tesoro	19,255,425

MINISTERIO DE TRANSPORTE E INFRAESTRUCTURA

DETALLE DE GASTO DE CAPITAL (PROYECTOS Y OTROS)
(Córdobas)

NOMBRE Y FUENTE DE FINANCIAMIENTO	ASIGNACIÓN 2023
MEJORAMIENTO DEL CAMINO QUILALÍ - EMPALME PANALÍ - WIWILÍ DE NUEVA SEGOVIA	**3,407,345**
Rentas del Tesoro	1,698,350
Préstamos Externos, Banco Interamericano de Desarrollo	1,708,995
MEJORAMIENTO DEL CAMINO EL JÍCARO - MURRA EN EL DEPARTAMENTO DE NUEVA SEGOVIA	**68,847,946**
Rentas del Tesoro	255,954
Préstamos Externos, Banco Centroamericano de Integración Económica	68,591,992
MEJORAMIENTO DEL ACCESO A LA CIUDAD DE CHINANDEGA	**3,069,055**
Rentas del Tesoro	657,642
Préstamos Externos, Banco Centroamericano de Integración Económica	2,411,413
MEJORAMIENTO DEL CAMINO LA CALAMIDAD - EMPALME MASIGÜE	**50,000**
Préstamos Externos, Banco Centroamericano de Integración Económica	50,000
CONSTRUCCIÓN DEL PUENTE MULUKUKÚ	**103,236,922**
Préstamos Externos, Agencia de Cooperación Internacional del Japón	103,236,922
CONSTRUCCIÓN DEL PUENTE PRINZAPOLKA	**50,000**
Rentas del Tesoro	50,000
MEJORAMIENTO DE LA CARRETERA ROSITA- PUERTO CABEZAS EN LA REGIÓN AUTÓNOMA DE LA COSTA CARIBE NORTE	**1,314,135,166**
Rentas del Tesoro	12,867,334
Préstamos Externos, Banco Centroamericano de Integración Económica	1,301,267,832
MEJORAMIENTO DEL CAMINO LA ESPERANZA - WAPÍ - EL TORTUGUERO	**47,744,351**
Rentas del Tesoro	10,174,173
Préstamos Externos, Banco Centroamericano de Integración Económica	37,570,178
MEJORAMIENTO DEL CAMINO ESTELÍ-EL ACEITUNO-EL SAUCE	**413,572,619**
Rentas del Tesoro	5,336,772
Préstamos Externos, Banco Centroamericano de Integración Económica	408,235,847
CONSTRUCCIÓN DEL PUENTE LABÚ	**50,000**
Rentas del Tesoro	50,000
CONSTRUCCIÓN DEL PUENTE LISAWÉ	**50,000**
Rentas del Tesoro	50,000
MEJORAMIENTO DEL CAMINO MACUELIZO - SANTA MARÍA EN EL DEPARTAMENTO DE NUEVA SEGOVIA	**17,937,000**
Préstamos Externos, Banco Mundial	17,937,000
MEJORAMIENTO DEL CAMINO OCHOMOGO-LAS SALINAS ENTRE LOS MUNICIPIOS DE NANDAIME Y TOLA	**275,461,180**
Rentas del Tesoro	1,913,243
Préstamos Externos, Fondo de la Organización de los Países Exportadores de Petróleo para el Desarrollo Internacional	273,547,937
MEJORAMIENTO DEL CAMINO CÁRDENAS - COLÓN	**28,853,164**
Préstamos Externos, Banco Mundial	28,853,164
CONSTRUCCIÓN DE LA CARRETERA LITORAL DEL PACÍFICO ENTRE LOS DEPARTAMENTOS DE MANAGUA, CARAZO Y RIVAS	**344,466,415**
Rentas del Tesoro	174,689,482
Préstamos Externos, Banco Centroamericano de Integración Económica	169,776,933
MEJORAMIENTO DEL CAMINO VILLA SANDINO-LA CAMPANA EN EL DEPARTAMENTO DE CHONTALES	**5,739,054**
Rentas del Tesoro	5,739,054

MINISTERIO DE TRANSPORTE E INFRAESTRUCTURA

DETALLE DE GASTO DE CAPITAL (PROYECTOS Y OTROS)
(Córdobas)

NOMBRE Y FUENTE DE FINANCIAMIENTO	ASIGNACIÓN 2023
CONSTRUCCIÓN DE LA CIRCUNVALACIÓN DE LA CIUDAD DE CORINTO	**25,311,989**
Rentas del Tesoro	2,864,586
Préstamos Externos, Banco Centroamericano de Integración Económica	22,447,403
MEJORAMIENTO DEL CAMINO COLÓN - PAPATURRO - SAN PANCHO ENTRE LOS MUNICIPIOS DE CÁRDENAS Y SAN CARLOS	**12,928,919**
Rentas del Tesoro	12,928,919
REEMPLAZO DEL PUENTE SAPOA SOBRE LA CARRETERA SAPOA - CÁRDENAS - COLÓN	**170,000,000**
Rentas del Tesoro	170,000,000
REEMPLAZO DEL PUENTE SAN PABLO SOBRE EL TRAMO MOZONTE - SAN FERNANDO	**60,000,000**
Rentas del Tesoro	60,000,000
REHABILITACIÓN DEL PUENTE RÍO MICO SOBRE LA CARRETERA JUIGALPA - EL RAMA	**100,000,000**
Rentas del Tesoro	100,000,000
MEJORAMIENTO DEL CAMINO SAN SEBASTIÁN DE YALÍ - LA RICA	**1,770,497**
Rentas del Tesoro	1,770,497
MEJORAMIENTO DE CAMINOS CON ADOQUÍN	**188,000,000**
Rentas del Tesoro	188,000,000
MEJORAMIENTO DE LA CARRETERA SIUNA – ROSITA	**384,319,492**
Rentas del Tesoro	4,875,376
Préstamos Externos, Banco Centroamericano de Integración Económica	379,444,116
MEJORAMIENTO DE LA CARRETERA EMPALME COSIGÜINA – POTOSÍ EN EL MUNICIPIO DE EL VIEJO	**25,335,810**
Rentas del Tesoro	1,582,987
Préstamos Externos, Banco Centroamericano de Integración Económica	23,752,823
AMPLIACIÓN DE LA CARRETERA TIPITAPA - SAN BENITO	**650,695,423**
Rentas del Tesoro	6,456,993
Préstamos Externos, Banco Centroamericano de Integración Económica	644,238,430
AMPLIACIÓN DE LA CARRETERA EMPALME LAS FLORES - CATARINA - GUANACASTE	**363,820,112**
Rentas del Tesoro	67,362,583
Préstamos Externos, Banco Centroamericano de Integración Económica	296,457,529
MEJORAMIENTO DEL CAMINO SAN JOSÉ DE LOS REMATES - LA CAÑADA EN EL DEPARTAMENTO DE BOACO	**63,330,371**
Rentas del Tesoro	583,676
Préstamos Externos, Banco Centroamericano de Integración Económica	62,746,695
MEJORAMIENTO DEL CAMINO CUAPA - LA LIBERTAD EN EL DEPARTAMENTO DE CHONTALES	**392,901,187**
Rentas del Tesoro	10,776,143
Préstamos Externos, Banco Centroamericano de Integración Económica	382,125,044
MEJORAMIENTO DEL CAMINO EMPALME WANAWANA - SAN PEDRO DEL NORTE EN EL MUNICIPIO DE BOCANA DE PAIWAS	**952,226,095**
Rentas del Tesoro	7,294,082
Préstamos Externos, Banco Centroamericano de Integración Económica	944,932,013
MEJORAMIENTO DEL CAMINO NANDAIME - LA PITA - EL ASTILLERO	**2,604,453**
Rentas del Tesoro	2,604,453
MEJORAMIENTO DEL CAMINO BOACO - LA AURORA - EL LUNAL - EMPALME SAN DIONISIO	**4,346,699**
Rentas del Tesoro	4,346,699
MEJORAMIENTO DEL CAMINO BOOM SIRPI (BILWI) - EMPALME MOSS EN LA REGIÓN AUTÓNOMA DE LA COSTA CARIBE NORTE	**7,318,374**
Rentas del Tesoro	7,318,374

MINISTERIO DE TRANSPORTE E INFRAESTRUCTURA

DETALLE DE GASTO DE CAPITAL (PROYECTOS Y OTROS)
(Córdobas)

NOMBRE Y FUENTE DE FINANCIAMIENTO	ASIGNACIÓN 2023
MEJORAMIENTO DEL CAMINO MURRA - WIWILÍ EN EL DEPARTAMENTO DE NUEVA SEGOVIA	**6,202,618**
Rentas del Tesoro	6,202,618
AMPLIACIÓN DE LA CARRETERA CHINANDEGA - SOMOTILLO	**6,056,639**
Rentas del Tesoro	6,056,639
AMPLIACIÓN DE LA CARRETERA MATEARE - EMPALME IZAPA	**5,697,555**
Rentas del Tesoro	5,697,555
CONSTRUCCIÓN DE OBRAS DE MEJORAMIENTO VIAL EN EL TRAMO PORTEZUELO - ROTONDA LAS MERCEDES, PANAMERICANA NORTE	**16,379,946**
Rentas del Tesoro	16,379,946
AMPLIACIÓN DE LA CARRETERA EMPALME SÉBACO - MATAGALPA	**2,239,388**
Rentas del Tesoro	2,239,388
MEJORAMIENTO DEL CAMINO RÍO BLANCO - WASLALA EN LA REGIÓN AUTÓNOMA DE LA COSTA CARIBE NORTE	**16,583,938**
Rentas del Tesoro	16,583,938
CONSTRUCCIÓN DEL CAMINO VILLANUEVA - SAN RAMÓN - LOS PANALES - EL SAUCE	**2,480,937**
Rentas del Tesoro	2,480,937
MEJORAMIENTO DEL CAMINO EMPALME MECHAPA - PUNTA ÑATA EN EL MUNICIPIO DE EL VIEJO	**2,336,034**
Rentas del Tesoro	2,336,034
MEJORAMIENTO DEL CAMINO EL CONGO - EL LIMONAL - PUERTO MORAZÁN EN EL DEPARTAMENTO DE CHINANDEGA	**5,415,616**
Rentas del Tesoro	5,415,616
CONSTRUCCIÓN DE LA CARRETERA COSTANERA MANAGUA (LOS BRASILES - ROTONDA LAS MERCEDES)	**5,515,147**
Rentas del Tesoro	5,515,147
MEJORAMIENTO DEL CAMINO LA PAZ CARAZO - SAN PEDRO - NIQUINOHOMO	**2,341,888**
Rentas del Tesoro	2,341,888
MEJORAMIENTO DEL CAMINO MASATEPE - VENECIA - NINDIRI EN EL DEPARTAMENTO DE MASAYA	**1,658,349**
Rentas del Tesoro	1,658,349
AMPLIACIÓN DE LA CARRETERA EMPALME SAN BENITO - EMPALME BOACO - JUIGALPA	**5,931,662**
Rentas del Tesoro	5,931,662
MEJORAMIENTO DE LA CARRETERA CUYALÍ - PANTASMA EN EL DEPARTAMENTO DE JINOTEGA	**4,244,672**
Rentas del Tesoro	4,244,672
REHABILITACIÓN DE LA CARRETERA MATAGALPA - EMPALME SAN FRANCISCO - LA DALIA	**5,069,017**
Rentas del Tesoro	5,069,017
AMPLIACIÓN DE LA CARRETERA LA CURVA - MUELLE DE LOS BUEYES - EL RAMA	**8,182,557**
Rentas del Tesoro	8,182,557
CONSTRUCCIÓN DE LA CARRETERA LITORAL DEL PACÍFICO ENTRE LOS DEPARTAMENTOS DE LEÓN Y CHINANDEGA	**20,180,932**
Rentas del Tesoro	20,180,932
REEMPLAZO DEL PUENTE SANTA ROSA DEL PEÑÓN SOBRE EL TRAMO EMPALME SANTA ROSA - SANTA ROSA DEL PEÑÓN	**120,000,000**
Rentas del Tesoro	120,000,000
REEMPLAZO DEL PUENTE LAS LIMAS SOBRE EL TRAMO JUIGALPA - SAN JOSÉ DE LAGO	**60,000,000**
Rentas del Tesoro	60,000,000
AMPLIACIÓN DE LA CARRETERA ESTELÍ - PUESTOS FRONTERIZOS LAS MANOS - EL ESPINO	**15,626,248**
Rentas del Tesoro	15,626,248

MINISTERIO DE TRANSPORTE E INFRAESTRUCTURA

DETALLE DE GASTO DE CAPITAL (PROYECTOS Y OTROS)
(Córdobas)

NOMBRE Y FUENTE DE FINANCIAMIENTO	ASIGNACIÓN 2023
MEJORAMIENTO DEL CAMINO VILLANUEVA - ACHUAPA - EMPALME LA ACEITUNA	**2,639,377**
Rentas del Tesoro	2,639,377
MEJORAMIENTO DEL CAMINO EMPALME LA TRANQUERA - PUEBLO NUEVO ENTRE LOS MUNICIPIOS DE SAN JUAN LIMAY Y PUEBLO NUEVO	**93,156,579**
Rentas del Tesoro	1,427,088
Préstamos Externos, Fondo de la Organización de los Países Exportadores de Petróleo para el Desarrollo Internacional	91,729,491
PROGRAMA 015 : CONSERVACIÓN DE LA RED VIAL	
REVESTIMIENTO DE CARRETERAS	**146,000,000**
Rentas del Tesoro	146,000,000
REHABILITACIÓN DE CAMINOS INTERMUNICIPALES	**460,796,221**
Rentas del Tesoro	460,796,221
DRENAJE DE CAMINOS Y CARRETERAS	**72,000,000**
Rentas del Tesoro	72,000,000
OTROS	**4,500,000**
PROGRAMA 001 : ACTIVIDADES CENTRALES	
EQUIPO DE OFICINA	**4,500,000**
Rentas del Tesoro	4,500,000
TOTAL	**8,728,132,000**
Rentas del Tesoro	2,045,181,000
Préstamos Externos	6,682,951,000

ASIGNACIONES PRESUPUESTARIAS POR OBJETO DE GASTO
(Córdobas)

TIPO DE GASTO	GRUPO	RENGLÓN	CONCEPTO	CRÉDITOS PRESUPUESTARIOS	FTES FINANC.
GASTO CORRIENTE					
	1		**SERVICIOS PERSONALES**	**344,679,698**	
		111	Salarios de personal permanente	164,609,491	11
		111	Salarios de personal permanente	17,719,977	13
		112	Décimo tercer mes personal permanente	15,136,269	11
		112	Décimo tercer mes personal permanente	1,649,351	13
		113	Aporte patronal personal permanente	42,653,201	11
		113	Aporte patronal personal permanente	5,113,286	13
		114	Horas extras personal permanente	8,360,868	11
		114	Horas extras personal permanente	3,014,204	13
		116	Retribución por antigüedad	17,025,734	11
		116	Retribución por antigüedad	2,072,235	13

MINISTERIO DE TRANSPORTE E INFRAESTRUCTURA

ASIGNACIONES PRESUPUESTARIAS
POR OBJETO DE GASTO
(Córdobas)

TIPO DE GASTO	GRUPO	RENGLÓN	CONCEPTO	CRÉDITOS PRESUPUESTARIOS	FTES FINANC.
GASTO CORRIENTE					
	1		**SERVICIOS PERSONALES**		
		119	Otras retribuciones adicionales al personal permanente	12,063,606	11
		119	Otras retribuciones adicionales al personal permanente	1,314,533	13
		121	Salarios de personal transitorio	443,604	11
		121	Salarios de personal transitorio	12,286,349	13
		124	Jornales	652,367	13
		126	Décimo tercer mes personal no permanente	32,380	11
		126	Décimo tercer mes personal no permanente	1,045,802	13
		127	Aporte patronal personal no permanente	99,883	11
		127	Aporte patronal personal no permanente	3,047,632	13
		128	Horas extras personal transitorio	764,885	13
		129	Otras retribuciones adicionales personal no permanente	29,353	11
		129	Otras retribuciones adicionales personal no permanente	825,151	13
		143	Indemnización por cese de funciones	1,260,000	11
		144	Beneficios sociales al trabajador	18,000,000	11
		144	Beneficios sociales al trabajador	7,554,986	13
		149	Otros beneficios y compensaciones	2,966,550	11
		151	Aporte patronal al INATEC	3,892,335	11
		151	Aporte patronal al INATEC	1,045,666	13
	2		**SERVICIOS NO PERSONALES**	**73,800,989**	
		211	Agua y alcantarillado	437,274	11
		212	Energía eléctrica	18,900,000	11
		213	Telefonía	1,978,009	11
		214	Internet	2,004,961	11
		215	Televisión y cable	41,838	11
		219	Otros servicios básicos	515,950	11
		222	Arrendamientos de edificios y viviendas	2,356,211	11
		222	Arrendamientos de edificios y viviendas	1,612,626	13
		231	Mantenimiento y reparación de edificios y viviendas	1,983,862	11
		231	Mantenimiento y reparación de edificios y viviendas	1,575,392	13
		234	Mantenimiento y reparación de equipos de transporte, tracción y elevación	1,642,582	11
		234	Mantenimiento y reparación de equipos de transporte, tracción y elevación	698,940	13

MINISTERIO DE TRANSPORTE E INFRAESTRUCTURA

ASIGNACIONES PRESUPUESTARIAS
POR OBJETO DE GASTO
(Córdobas)

TIPO DE GASTO	GRUPO	RENGLÓN	CONCEPTO	CRÉDITOS PRESUPUESTARIOS	FTES FINANC.
GASTO CORRIENTE					
	2		**SERVICIOS NO PERSONALES**		
		235	Mantenimiento y reparación de equipos de computación	10,842	13
		236	Mantenimiento y reparación de equipos de oficina	3,589,889	11
		236	Mantenimiento y reparación de equipos de oficina	19,373	13
		237	Mantenimiento y reparación de equipos de seguridad y defensa	40,029	13
		239	Mantenimiento y reparación de otras maquinarias y equipos	1,617,402	13
		243	Servicios profesionales especializados	3,945,718	11
		243	Servicios profesionales especializados	337,832	13
		243	Servicios profesionales especializados	2,930,000	52
		244	Servicios de capacitación	200,000	11
		249	Otros servicios técnicos	68,391	13
		251	Servicios de transporte	34,362	13
		253	Servicios de imprenta, publicaciones y reproducciones	168,013	11
		253	Servicios de imprenta, publicaciones y reproducciones	1,251,732	13
		255	Primas y gastos de seguro	2,924,239	11
		256	Comisiones y gastos bancarios	30,620	11
		256	Comisiones y gastos bancarios	10,000	13
		261	Pasajes para el interior	177,985	11
		261	Pasajes para el interior	202,562	13
		262	Pasajes para el exterior	17,534	11
		263	Viáticos para el interior	11,833,771	11
		263	Viáticos para el interior	10,065,872	13
		264	Viáticos para el exterior	24,060	13
		291	Servicios de ceremonial y protocolo	46,759	11
		291	Servicios de ceremonial y protocolo	18,098	13
		293	Servicios de limpieza y fumigación	73,096	11
		293	Servicios de limpieza y fumigación	29,296	13
		299	Otros servicios no personales	314,283	11
		299	Otros servicios no personales	71,586	13
	3		**MATERIALES Y SUMINISTROS**	**28,479,739**	
		311	Alimentos y bebidas para personas	2,105,456	11
		311	Alimentos y bebidas para personas	1,144,756	13

MINISTERIO DE TRANSPORTE E INFRAESTRUCTURA

ASIGNACIONES PRESUPUESTARIAS
POR OBJETO DE GASTO
(Córdobas)

TIPO DE GASTO	GRUPO	RENGLÓN	CONCEPTO	CRÉDITOS PRESUPUESTARIOS	FTES FINANC.
GASTO CORRIENTE					
	3		**MATERIALES Y SUMINISTROS**		
		314	Productos agroforestales	19,734	11
		315	Madera, corcho y sus manufacturas	10,529	11
		321	Hilados y telas	33,581	11
		322	Confecciones textiles	49,105	11
		322	Confecciones textiles	10,000	13
		331	Papel	1,018,292	11
		331	Papel	1,357,474	13
		332	Productos de artes gráficas	70,306	11
		333	Productos de papel y cartón	546,176	11
		333	Productos de papel y cartón	103,760	13
		334	Libros, revistas y periódicos	10,000	13
		344	Llantas y neumáticos	2,006,593	11
		344	Llantas y neumáticos	419,971	13
		351	Productos químicos	89,608	11
		351	Productos químicos	10,751	13
		354	Insecticidas, fungicidas y similares	11,574	11
		356	Combustibles y lubricantes	13,369,190	11
		356	Combustibles y lubricantes	781,663	13
		358	Productos de material plástico	126,492	11
		358	Productos de material plástico	69,349	13
		359	Otros productos químicos	122,221	11
		359	Otros productos químicos	69,658	13
		363	Estructuras metálicas acabadas	47,250	11
		364	Herramientas menores	83,827	11
		364	Herramientas menores	22,961	13
		369	Otros productos metálicos	17,233	11
		369	Otros productos metálicos	10,379	13
		373	Productos de loza y porcelana	10,000	13
		374	Productos de cemento, cal, asbesto y yeso	11,863	11
		391	Útiles de oficina y educacionales	1,669,347	11
		391	Útiles de oficina y educacionales	599,287	13

MINISTERIO DE TRANSPORTE E INFRAESTRUCTURA

ASIGNACIONES PRESUPUESTARIAS
POR OBJETO DE GASTO
(Córdobas)

TIPO DE GASTO	GRUPO	RENGLÓN	CONCEPTO	CRÉDITOS PRESUPUESTARIOS	FTES FINANC.
GASTO CORRIENTE					
	3		**MATERIALES Y SUMINISTROS**		
		392	Útiles de limpieza y productos sanitarios	184,752	11
		392	Útiles de limpieza y productos sanitarios	139,988	13
		393	Repuestos y accesorios	1,416,524	11
		393	Repuestos y accesorios	515,463	13
		395	Utensilios de cocina y comedor	11,129	11
		397	Accesorios y materiales eléctricos	154,281	11
		397	Accesorios y materiales eléctricos	18,853	13
		399	Material de seguridad	10,363	13
	5		**TRANSFERENCIAS, SUBSIDIOS Y DONACIONES CORRIENTES**	**2,514,574**	
		514	Becas	158,150	11
		552	Transferencias y donaciones corrientes a organismos internacionales	1,711,919	11
		552	Transferencias y donaciones corrientes a organismos internacionales	644,505	13
			TOTAL GASTO CORRIENTE	**449,475,000**	
GASTO DE CAPITAL					
	1		**SERVICIOS PERSONALES**	**17,715,524**	
		121	Salarios de personal transitorio	10,283,220	11
		126	Décimo tercer mes personal no permanente	848,848	11
		127	Aporte patronal personal no permanente	2,541,518	11
		128	Horas extras personal transitorio	2,700,501	11
		143	Indemnización por cese de funciones	1,085,515	11
		144	Beneficios sociales al trabajador	20,524	11
		151	Aporte patronal al INATEC	235,398	11
	2		**SERVICIOS NO PERSONALES**	**506,582,762**	
		241	Estudios, investigaciones y análisis de factibilidad de proyectos de inversión	186,989,401	11
		242	Supervisión de obras	61,568,673	11
		242	Supervisión de obras	248,984,248	52
		263	Viáticos para el interior	9,040,440	11
	4		**ACTIVOS NO FINANCIEROS**	**8,203,833,714**	
		411	Tierras y terrenos	368,453,666	11
		421	Equipo de oficina	4,500,000	11
		442	Construcciones y mejoras de bienes de dominio público	1,396,913,296	11

MINISTERIO DE TRANSPORTE E INFRAESTRUCTURA

ASIGNACIONES PRESUPUESTARIAS
POR OBJETO DE GASTO
(Córdobas)

TIPO DE GASTO	GRUPO	RENGLÓN	CONCEPTO	CRÉDITOS PRESUPUESTARIOS	FTES FINANC.
GASTO DE CAPITAL					
	4		**ACTIVOS NO FINANCIEROS**		
		442	Construcciones y mejoras de bienes de dominio público	6,433,966,752	52
			TOTAL GASTO DE CAPITAL	**8,728,132,000**	
TOTAL MINISTERIO DE TRANSPORTE E INFRAESTRUCTURA				**9,177,607,000**	