

# PRESIDENCIA DE LA REPÚBLICA

## ORGANIGRAMA 2023

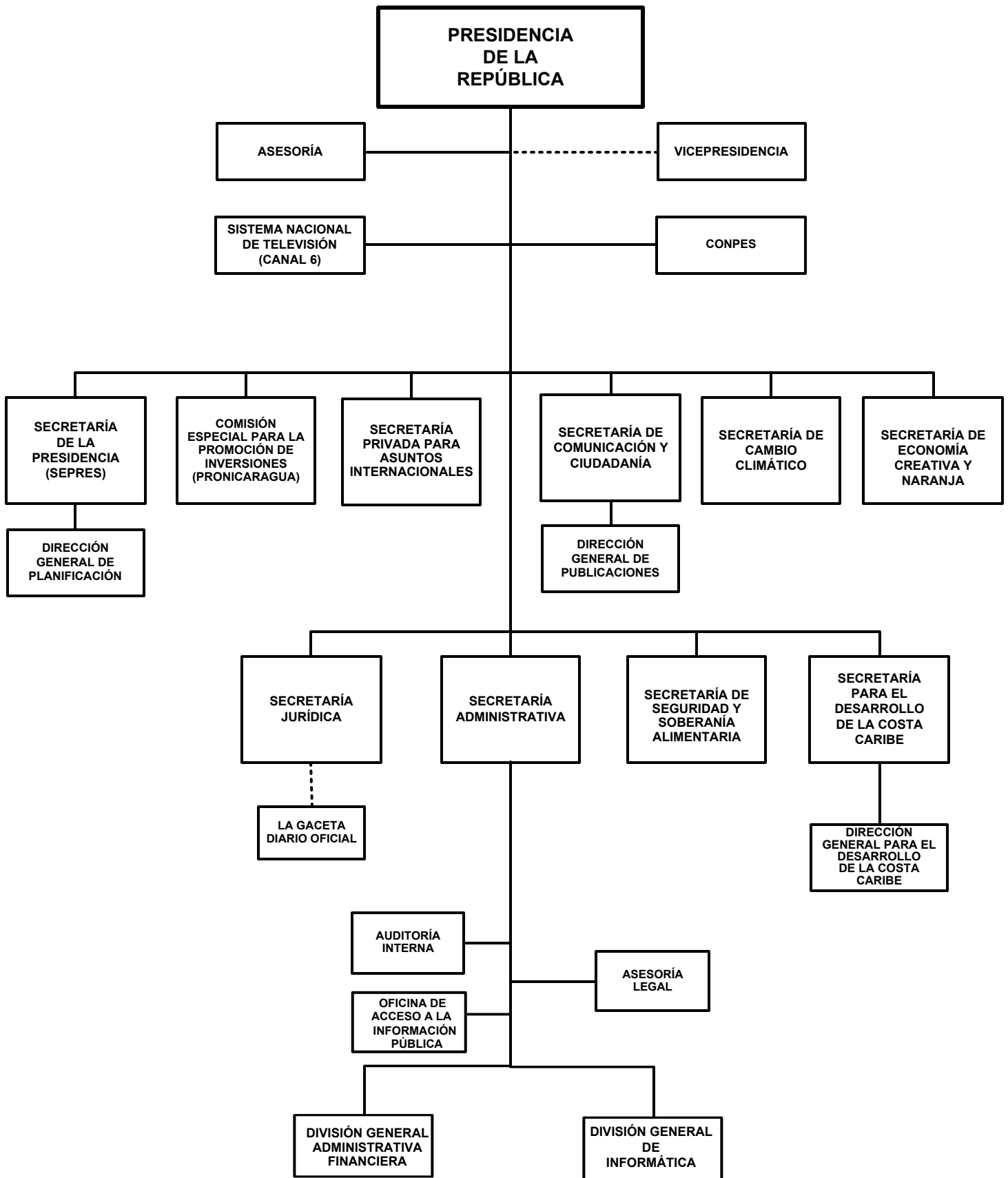

# PRESIDENCIA DE LA REPÚBLICA

## POLITICA INSTITUCIONAL

Dirigir y coordinar las Políticas del Gobierno de Reconciliación y Unidad Nacional, de acuerdo al Plan Nacional de Lucha Contra la Pobreza y para el Desarrollo Humano, promoviendo un desarrollo económico social integral sostenido, cuyo pilar fundamental es la generación de riquezas y reducción de la pobreza, con participación ciudadana.

Impulsar y promover la integración y comunicación entre el gobierno, autoridades regionales y líderes indígenas de la Costa Caribe, para fortalecer su autonomía y su identidad étnica.

Coordinar y dirigir de forma eficiente y transparente el uso de los recursos presupuestarios que permitan agilizar de forma fluida las transacciones de la entidad.

## ASIGNACIONES PRESUPUESTARIAS

El presupuesto de Presidencia de la República asciende a C\$ 425,433,610 y su distribución por programa y clasificaciones del gasto se presenta a continuación.

### CLASIFICACIÓN ECONÓMICA POR PROGRAMAS (Córdobas)

PROGRAMA	GASTOS		
	CORRIENTE	CAPITAL	TOTAL
SECRETARÍA ADMINISTRATIVA DE LA PRESIDENCIA	124,867,673	7,112,000	131,979,673
DESPACHO DE LA PRESIDENCIA	218,785,434	500,000	219,285,434
SECRETARÍA DE LA PRESIDENCIA	40,658,725	-	40,658,725
VICEPRESIDENCIA DE LA REPÚBLICA	33,509,778	-	33,509,778
<b>TOTAL</b>	<b>417,821,610</b>	<b>7,612,000</b>	<b>425,433,610</b>
RENTAS DEL TESORO	417,821,610	7,612,000	425,433,610

### CRÉDITOS PRESUPUESTARIOS POR GRUPO DE GASTO Y PROGRAMAS (Córdobas)

PROGRAMAS	SERVICIOS PERSONALES	SERVICIOS NO PERSONALES	MATERIALES Y SUMINISTROS	BIENES DE USO	TRANSFERENCIAS CORRIENTES	TRANSFERENCIAS DE CAPITAL	OTROS GASTOS	TOTAL
SECRETARÍA ADMINISTRATIVA DE LA PRESIDENCIA	79,233,559	31,774,460	13,859,654	7,112,000	-	-	-	131,979,673
DESPACHO DE LA PRESIDENCIA	141,802,907	36,373,869	12,813,658	500,000	27,795,000	-	-	219,285,434
SECRETARÍA DE LA PRESIDENCIA	35,810,795	2,470,567	2,377,363	-	-	-	-	40,658,725
VICEPRESIDENCIA DE LA REPÚBLICA	30,012,578	3,497,200	-	-	-	-	-	33,509,778
<b>TOTAL</b>	<b>286,859,839</b>	<b>74,116,096</b>	<b>29,050,675</b>	<b>7,612,000</b>	<b>27,795,000</b>	<b>-</b>	<b>-</b>	<b>425,433,610</b>

### DETALLE DE CARGOS

De acuerdo al tipo de función, la distribución de cargos, es el siguiente :

Tipo de Cargos	Cantidad	MONTO ANUAL
Servicios a la Producción	20	3,154,339
Dirección	99	79,243,799
Servicios Generales	115	15,745,644
Técnicos Científicos	194	65,577,563
Docentes	11	1,509,029
Servicios Administrativos	69	22,778,605
<b>Total</b>	<b>508</b>	<b>188,008,979</b>

# PRESIDENCIA DE LA REPÚBLICA

## DESCRIPCIÓN DE PROGRAMAS

### PROGRAMA 001 : SECRETARÍA ADMINISTRATIVA DE LA PRESIDENCIA

Organiza, dirige y brinda apoyo administrativo y financiero a los demás programas de la institución, para contribuir al alcance de los objetivos previstos en cada uno de ellos. Implementa sistemas de gestión proactivos acorde con los lineamientos del Plan Nacional de Lucha Contra la Pobreza y para el Desarrollo Humano.

### PROGRAMA 011 : DESPACHO DE LA PRESIDENCIA

Organiza y dirige el Gobierno de Reconciliación y Unidad Nacional. Dicta decretos ejecutivos en materia administrativa, dirige las relaciones institucionales de la República, la economía del país; determina la Política y el Programa Económico y Social orientado a promover las inversiones y combatir la pobreza con participación ciudadana; negocia, celebra y firma los tratados y convenios; supervisa los asuntos administrativos y financieros de la Presidencia de la República y demás instrumentos que establece la Constitución Política de la República de Nicaragua.

### PROGRAMA 012 : SECRETARÍA DE LA PRESIDENCIA

Dirige y coordina los mecanismos de comunicación entre el Presidente de la República, Ministros, Presidentes o Directores de Entes Descentralizados; los Poderes del Estado, Entes Autónomos, Gobiernos Municipales, Regionales y Territoriales. Asiste al Presidente en los actos de Gobierno. Consulta con las instancias globalistas y sectoriales el Plan Nacional de Lucha Contra la Pobreza y para el Desarrollo Humano, para la aprobación del Presidente de la República.

### PROGRAMA 017 : VICEPRESIDENCIA DE LA REPÚBLICA

Desempeña las funciones que señala la Constitución Política de la República de Nicaragua en su Arto. N° 145, y las que delegue el Presidente de la República directamente o a través de la ley.

## DETALLE DE GASTO DE CAPITAL (PROYECTOS Y OTROS) (Córdobas)

<b>NOMBRE Y FUENTE DE FINANCIAMIENTO</b>	<b>ASIGNACIÓN 2023</b>
<b>OTROS</b>	<b>7,612,000</b>
<b>PROGRAMA 001 : SECRETARÍA ADMINISTRATIVA DE LA PRESIDENCIA</b>	
<b>EQUIPO DE OFICINA</b>	<b>708,771</b>
Rentas del Tesoro	708,771
<b>EQUIPO DE PRODUCCIÓN</b>	<b>27,000</b>
Rentas del Tesoro	27,000
<b>EQUIPO DE COMUNICACIÓN Y SEÑALIZACIÓN</b>	<b>211,000</b>
Rentas del Tesoro	211,000
<b>EQUIPO DE COMPUTACIÓN</b>	<b>5,221,158</b>
Rentas del Tesoro	5,221,158
<b>PROGRAMAS DE INFORMÁTICA (SOFTWARE)</b>	<b>944,071</b>
Rentas del Tesoro	944,071

# PRESIDENCIA DE LA REPÚBLICA

## DETALLE DE GASTO DE CAPITAL (PROYECTOS Y OTROS) (Córdobas)

NOMBRE Y FUENTE DE FINANCIAMIENTO	ASIGNACIÓN 2023
<b>OTROS</b>	<b>7,612,000</b>
<b>PROGRAMA 011 : DESPACHO DE LA PRESIDENCIA</b>	
<b>EQUIPO DE OFICINA</b>	<b>312,000</b>
Rentas del Tesoro	312,000
<b>EQUIPO DE COMPUTACIÓN</b>	<b>188,000</b>
Rentas del Tesoro	188,000
<b>TOTAL</b>	<b>7,612,000</b>
Rentas del Tesoro	7,612,000

## ASIGNACIONES PRESUPUESTARIAS POR OBJETO DE GASTO (Córdobas)

TIPO DE GASTO	GRUPO	RENLÓN	CONCEPTO	CRÉDITOS PRESUPUESTARIOS	FTES FINANC.
<b>GASTO CORRIENTE</b>					
	<b>1</b>	<b>SERVICIOS PERSONALES</b>		<b>286,859,839</b>	
		111	Salarios de personal permanente	188,008,979	11
		112	Décimo tercer mes personal permanente	16,814,123	11
		113	Aporte patronal personal permanente	45,398,134	11
		116	Retribución por antigüedad	13,760,505	11
		119	Otras retribuciones adicionales al personal permanente	13,096,284	11
		121	Salarios de personal transitorio	810,639	11
		126	Décimo tercer mes personal no permanente	67,554	11
		127	Aporte patronal personal no permanente	182,394	11
		129	Otras retribuciones adicionales personal no permanente	53,840	11
		144	Beneficios sociales al trabajador	3,899,412	11
		149	Otros beneficios y compensaciones	700,000	11
		151	Aporte patronal al INATEC	4,067,975	11
	<b>2</b>	<b>SERVICIOS NO PERSONALES</b>		<b>74,116,096</b>	
		211	Agua y alcantarillado	3,461,494	11
		212	Energía eléctrica	9,950,231	11
		213	Telefonía	5,160,081	11
		214	Internet	5,485,174	11
		215	Televisión y cable	176,050	11
		219	Otros servicios básicos	44,300	11

# PRESIDENCIA DE LA REPÚBLICA

## ASIGNACIONES PRESUPUESTARIAS POR OBJETO DE GASTO (Córdobas)

TIPO DE GASTO	GRUPO	RENLÓN	CONCEPTO	CRÉDITOS PRESUPUESTARIOS	FTES FINANC.	
<b><u>GASTO CORRIENTE</u></b>						
	<b>2</b>	<b>SERVICIOS NO PERSONALES</b>				
		222	Arrendamientos de edificios y viviendas	3,286,951	11	
		223	Arrendamientos de equipos de oficina	2,086,657	11	
		224	Arrendamientos de equipos de transporte	954,000	11	
		231	Mantenimiento y reparación de edificios y viviendas	10,607,773	11	
		234	Mantenimiento y reparación de equipos de transporte, tracción y elevación	927,446	11	
		235	Mantenimiento y reparación de equipos de computación	499,960	11	
		236	Mantenimiento y reparación de equipos de oficina	189,266	11	
		237	Mantenimiento y reparación de equipos de seguridad y defensa	22,750	11	
		239	Mantenimiento y reparación de otras maquinarias y equipos	399,450	11	
		243	Servicios profesionales especializados	10,261,378	11	
		244	Servicios de capacitación	509,913	11	
		253	Servicios de imprenta, publicaciones y reproducciones	295,000	11	
		255	Primas y gastos de seguro	3,597,673	11	
		256	Comisiones y gastos bancarios	149,632	11	
		261	Pasajes para el interior	120,041	11	
		262	Pasajes para el exterior	593,500	11	
		263	Viáticos para el interior	4,213,596	11	
		264	Viáticos para el exterior	637,244	11	
		271	Impuestos	15,000	11	
		291	Servicios de ceremonial y protocolo	1,331,795	11	
		292	Servicios de vigilancia y seguridad	6,261,982	11	
		293	Servicios de limpieza y fumigación	2,708,900	11	
		299	Otros servicios no personales	168,859	11	
	<b>3</b>	<b>MATERIALES Y SUMINISTROS</b>			<b>29,050,675</b>	
		311	Alimentos y bebidas para personas	2,417,179	11	
		315	Madera, corcho y sus manufacturas	42,330	11	
		322	Confecciones textiles	195,752	11	
		323	Prendas de vestir	275,000	11	
		331	Papel	416,544	11	
		332	Productos de artes gráficas	92,312	11	
		333	Productos de papel y cartón	825,952	11	

# PRESIDENCIA DE LA REPÚBLICA

## ASIGNACIONES PRESUPUESTARIAS POR OBJETO DE GASTO (Córdobas)

TIPO DE GASTO	GRUPO	RENLÓN	CONCEPTO	CRÉDITOS PRESUPUESTARIOS	FTES FINANC.	
<b><u>GASTO CORRIENTE</u></b>						
	<b>3</b>	<b>MATERIALES Y SUMINISTROS</b>				
		334	Libros, revistas y periódicos	423,825	11	
		342	Artículos de cuero y calzados	50,276	11	
		343	Artículos de caucho	15,000	11	
		344	Llantas y neumáticos	694,365	11	
		351	Productos químicos	130,325	11	
		352	Productos farmacéuticos y medicinales	334,173	11	
		354	Insecticidas, fungicidas y similares	35,604	11	
		355	Tintes, pinturas y colorantes	197,288	11	
		356	Combustibles y lubricantes	13,266,224	11	
		358	Productos de material plástico	190,199	11	
		359	Otros productos químicos	114,577	11	
		361	Productos ferrosos	29,866	11	
		362	Productos no ferrosos	90,792	11	
		363	Estructuras metálicas acabadas	450,756	11	
		364	Herramientas menores	203,336	11	
		369	Otros productos metálicos	330,922	11	
		373	Productos de loza y porcelana	15,000	11	
		374	Productos de cemento, cal, asbesto y yeso	46,364	11	
		379	Otros productos minerales no metálicos	15,000	11	
		391	Útiles de oficina y educacionales	4,606,530	11	
		392	Útiles de limpieza y productos sanitarios	1,098,462	11	
		393	Repuestos y accesorios	1,499,901	11	
		394	Útiles deportivos y recreativos	417,900	11	
		395	Utensilios de cocina y comedor	175,024	11	
		397	Accesorios y materiales eléctricos	338,897	11	
		399	Material de seguridad	15,000	11	
	<b>5</b>	<b>TRANSFERENCIAS, SUBSIDIOS Y DONACIONES CORRIENTES</b>			<b>27,795,000</b>	
		511	Transferencias corrientes directas a personas naturales	10,336,000	11	
		514	Becas	200,000	11	
		515	Gratificaciones y recompensas	16,575,000	11	

# PRESIDENCIA DE LA REPÚBLICA

## ASIGNACIONES PRESUPUESTARIAS POR OBJETO DE GASTO (Córdobas)

TIPO DE GASTO	GRUPO	RENLÓN	CONCEPTO	CRÉDITOS PRESUPUESTARIOS	FTES FINANC.
<b><u>GASTO CORRIENTE</u></b>					
	5		<b>TRANSFERENCIAS, SUBSIDIOS Y DONACIONES CORRIENTES</b>		
		516	Transferencias corrientes a instituciones privadas del sector social	219,000	11
		552	Transferencias y donaciones corrientes a organismos internacionales	465,000	11
			<b><u>TOTAL GASTO CORRIENTE</u></b>	<b>417,821,610</b>	
<b><u>GASTO DE CAPITAL</u></b>					
	4		<b>ACTIVOS NO FINANCIEROS</b>	<b>7,612,000</b>	
		421	Equipo de oficina	1,020,771	11
		425	Equipo de producción	27,000	11
		426	Equipo de comunicación y señalización	211,000	11
		427	Equipo de computación	5,409,158	11
		461	Programas de informática (software)	944,071	11
			<b><u>TOTAL GASTO DE CAPITAL</u></b>	<b>7,612,000</b>	
<b>TOTAL PRESIDENCIA DE LA REPÚBLICA</b>				<b>425,433,610</b>	