

# INSTITUTO NICARAGÜENSE DE SEGURIDAD SOCIAL

## ORGANIGRAMA 2023

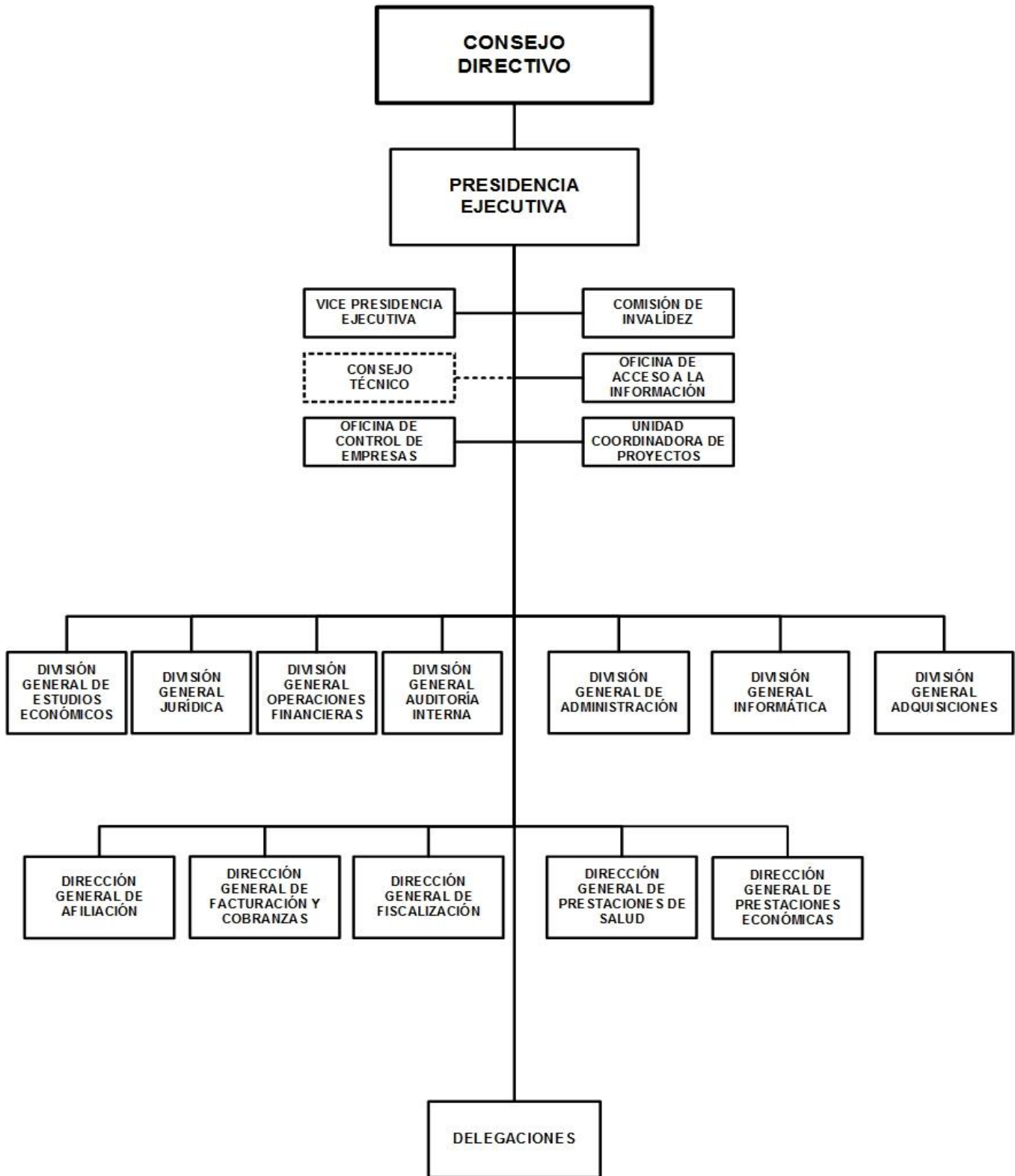

# INSTITUTO NICARAGÜENSE DE SEGURIDAD SOCIAL

## BASE LEGAL:

Decreto No.12-2015, Reforma al Decreto No.975, Reglamento a la Ley de Seguridad Social, publicado en La Gaceta, Diario Oficial No.97 del 27 de mayo del 2015, Decreto No.975, Reglamento General a la Ley de Seguridad Social, publicado en La Gaceta, Diario Oficial No.49 del 01 de marzo de 1982, Decreto No.974, Ley de Seguridad Social, publicado en La Gaceta, Diario Oficial No.49 del 01 de marzo del 1982. Ley No. 864, Ley de Reforma a la Ley No.290, Ley de Organización, Competencias y Procedimientos del Poder Ejecutivo, publicada en La Gaceta, Diario Oficial No. 91 del 20 de mayo del 2014.

## OBJETIVOS Y/O FUNCIONES:

Proteger a los trabajadores y sus familias contra los riesgos relacionados con la vida y el trabajo, proporcionando prestaciones económicas por invalidez, vejez, muerte y riesgos profesionales; asegurando servicios de salud para enfermedad, maternidad, accidentes comunes y riesgos profesionales.

## ALCANCES ESPERADOS PARA EL AÑO 2023:

Aumentar la afiliación de trabajadores y la cobertura de la seguridad social, promover el pago oportuno de las cotizaciones. Asegurar la atención preventiva, curativa y de rehabilitación de alta calidad a los cotizantes y beneficiarios de todo el país, así como el pago de pensiones y otras prestaciones de forma oportuna y eficiente.

## OPERACIONES CONSOLIDADAS

(Córdobas)

CONCEPTO	REAL 2021	ESTIMADO 2022	PROGRAMADO 2023
<b>I. INGRESOS</b>	<b>33,561,000,000</b>	<b>37,937,600,000</b>	<b>38,962,000,000</b>
<b>A. INGRESOS CORRIENTES</b>	<b>33,561,000,000</b>	<b>37,937,600,000</b>	<b>38,962,000,000</b>
Contribuciones a la Seguridad Social	33,191,900,000	37,559,000,000	38,632,600,000
Rentas de la Propiedad	115,100,000	71,300,000	27,700,000
Transferencias y Donaciones Corrientes Recibidas	122,520,624	123,800,000	123,400,000
Otros Ingresos Corrientes	131,479,376	183,500,000	178,300,000
<b>II. GASTOS</b>	<b>37,228,100,000</b>	<b>40,453,700,000</b>	<b>42,533,700,000</b>
<b>A. GASTOS CORRIENTES</b>	<b>36,609,900,000</b>	<b>39,346,100,000</b>	<b>41,855,800,000</b>
Gastos de Consumo	2,633,700,000	2,921,100,000	3,077,000,000
Prestaciones de la Seguridad Social	23,438,000,000	25,349,900,000	26,911,700,000
Transferencias y Donaciones Corrientes Otorgadas	10,538,200,000	11,075,100,000	11,867,100,000
<b>B. GASTOS DE CAPITAL</b>	<b>618,200,000</b>	<b>1,107,600,000</b>	<b>677,900,000</b>
Activos Fijos y otros Activos	618,200,000	1,107,600,000	677,900,000
<b>RESULTADO ECONÓMICO (IA - IIA)</b>	<b>(3,048,900,000)</b>	<b>(1,408,500,000)</b>	<b>(2,893,800,000)</b>
<b>III. RESULTADO FINANCIERO (I-II)</b>	<b>(3,667,100,000)</b>	<b>(2,516,100,000)</b>	<b>(3,571,700,000)</b>
<b>IV. FINANCIAMIENTO</b>	<b>3,667,100,000</b>	<b>2,516,100,000</b>	<b>3,571,700,000</b>
<b>C. FUENTES FINANCIERAS</b>	<b>3,667,100,000</b>	<b>2,516,100,000</b>	<b>3,571,700,000</b>
Disminución de Activos Financieros	3,667,100,000	2,516,100,000	3,571,700,000

**NOTA :** Contrib. a la Seg. Social, incluye ingresos por aporte estatal y pensiones especiales; Transf. y Donac. Ctes. Otorgadas corresponde a Prestac. Médicas; Prestac. de la Seg. Social, incluye pago de Pensiones, Subsidios y Otras Prestaciones.

**INSTITUTO NICARAGÜENSE DE SEGURIDAD SOCIAL**  
**INDICADORES INSTITUCIONALES**  
(Millones de Córdoba y Número de casos)

CONCEPTO	REAL 2021	ESTIMADO 2022	PROGRAMADO 2023
<b>I. ASEGURADOS ACTIVOS PROMEDIO</b>	<b>769,954</b>	<b>797,712</b>	<b>826,429</b>
Régimen Integral	688,996	714,677	739,533
Régimen Invalidez, Vejez y Muerte- Riesgos Profesionales	32,979	32,647	35,398
Régimen Facultativo	47,979	50,388	51,498
<b>II. MASA SALARIAL (Millones de Córdoba)</b>	<b>112,360.4</b>	<b>122,927.1</b>	<b>128,304.9</b>
<b>III. MONTO DE FACTURA (Millones de Córdoba)</b>	<b>32,314.1</b>	<b>35,375.0</b>	<b>36,934.0</b>
<b>IV. INGRESOS POR COTIZACIONES</b>	<b>32,054.3</b>	<b>35,492.0</b>	<b>36,823.5</b>
<b>V. NÚMERO DE PENSIONES PROMEDIO</b>	<b>306,054</b>	<b>320,974</b>	<b>333,622</b>
Pensiones Ordinarias	204,425	214,602	223,930
Pensiones Reducidas	71,469	76,871	80,830
Pensiones Víctimas de Guerra	28,766	28,219	27,683
Pensiones Especiales	1,394	1,282	1,179
<b>VI. MONTO DE PENSIONES (Millones de Córdoba)</b>	<b>22,227.9</b>	<b>24,002.9</b>	<b>25,509.0</b>
<b>VII. PRESTACIONES MÉDICAS</b>	<b>10,318.7</b>	<b>10,806.4</b>	<b>11,590.2</b>
Enfermedad - Maternidad (Millones de Córdoba)	9,960.6	10,417.9	11,187.3
Riesgos Profesionales (Millones de Córdoba)	358.1	388.5	402.9
<b>VIII. RECURSOS HUMANOS</b>			
Número de Trabajadores	3,960	4,167	4,167
Monto (Millones de Córdoba)	1,407.6	1,552.4	1,630.0