

# COMISIÓN NACIONAL DE REGISTRO Y CONTROL DE SUSTANCIAS TÓXICAS

## ORGANIGRAMA 2023

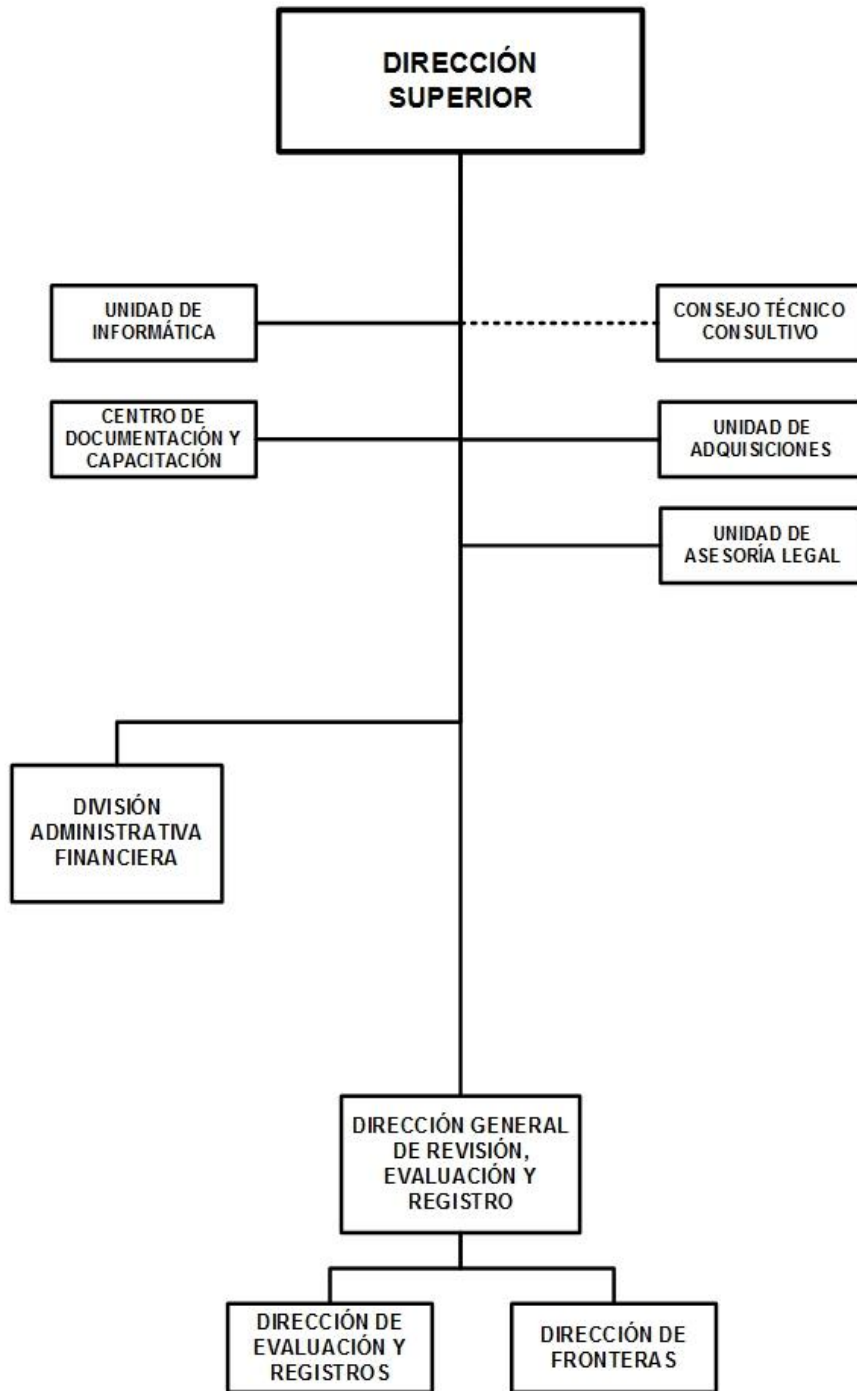

# COMISIÓN NACIONAL DE REGISTRO Y CONTROL DE SUSTANCIAS TÓXICAS

## BASE LEGAL:

Ley No. 941, Ley Creadora de la Comisión Nacional de Registro y Control de Sustancias Tóxicas (CNR CST), publicada en La Gaceta, Diario Oficial No. 230 del 6 de diciembre del 2016.

Ley No. 274, Ley Básica para la regulación y Control de plaguicidas, Sustancias Tóxicas, Peligrosas y Otras Similares, publicada en la Gaceta, Diario Oficial, No. 30 del 13 de febrero de 1998. El Decreto No. 49-98, Reglamento de la Ley 274, publicado en La Gaceta No.142 del 30 de junio de 1998,

## OBJETIVOS Y/O FUNCIONES:

Normar, regular, implementar, facilitar, desarrollar y coordinar las políticas, acciones y actividades relacionadas con la importación, exportación, producción, comercialización, distribución, uso y consumo de todo lo relacionado a sustancias tóxicas.

Asesorar al Presidente de la República en la formulación de políticas, acciones y actividades relacionadas con el manejo adecuado de las sustancias químicas, para el control y prevención de enfermedades por exposición de sustancias tóxicas, peligrosas y otras similares y la contaminación al medio ambiente.

## ALCANCES ESPERADOS PARA EL AÑO 2023:

Emitir 19,500 permisos de importación, 550 permisos de exportación, 200 licencias, 290 registros de plaguicidas, 530 anotaciones marginales, 2,100 refrendas, 200 pruebas de eficacia, 1,300 inspecciones y fiscalizaciones, 1,900 constancias de producto no regulado y realizar 4,600 inspecciones en puestos fronterizos.

## OPERACIONES CONSOLIDADAS

(Córdobas)

| CONCEPTO   | REAL<br>2021      | ESTIMADO<br>2022  | PROGRAMADO<br>2023 |
|--|-------------------|-------------------|--------------------|
| <b>I. INGRESOS</b>                               | <b>26,974,144</b> | <b>30,777,623</b> | <b>32,016,000</b>  |
| <b>A. INGRESOS CORRIENTES</b>                    | <b>26,327,997</b> | <b>30,777,623</b> | <b>32,016,000</b>  |
| Transferencias y Donaciones Corrientes Recibidas | 26,327,997        | 30,777,623        | 32,016,000         |
| <b>B. INGRESOS DE CAPITAL</b>                    | <b>646,147</b>    | -                 | -                  |
| Transferencias y Donaciones de Capital Recibidas | 646,147           | -                 | -                  |
| <b>II. GASTOS</b>                                | <b>26,974,144</b> | <b>30,777,623</b> | <b>32,016,000</b>  |
| <b>A. GASTOS CORRIENTES</b>                      | <b>26,327,997</b> | <b>30,777,623</b> | <b>32,016,000</b>  |
| Gastos de Consumo                                | 26,298,050        | 30,712,623        | 31,947,750         |
| Transferencias y Donaciones Corrientes Otorgadas | 29,947            | 65,000            | 68,250             |
| <b>B. GASTOS DE CAPITAL</b>                      | <b>646,147</b>    | -                 | -                  |
| Activos Fijos y otros Activos                    | 646,147           | -                 | -                  |
| <b>RESULTADO ECONÓMICO (IA - IIA)</b>            | -                 | -                 | -                  |
| <b>III. RESULTADO FINANCIERO (I-II)</b>          | -                 | -                 | -                  |

# COMISIÓN NACIONAL DE REGISTRO Y CONTROL DE SUSTANCIAS TÓXICAS

## ASIGNACIONES PRESUPUESTARIAS POR OBJETO DE GASTO (Córdobas)

| TIPO DE GASTO                 | GRUPO    | RENLÓN | CONCEPTO  | CRÉDITOS<br>PRESUPUESTARIOS | FTES<br>FINANC. |
|-------------------------------|----------|--------|---|-----------------------------|-----------------|
| <b><u>GASTO CORRIENTE</u></b> |          |        |   |                             |                 |
|                               | <b>1</b> |        | <b>SERVICIOS PERSONALES</b>   | <b>26,005,500</b>           |                 |
|                               |          | 111    | Salarios de personal permanente   | 10,992,848                  | 11              |
|                               |          | 111    | Salarios de personal permanente   | 6,384,244                   | 13              |
|                               |          | 112    | Décimo tercer mes personal permanente                                     | 953,844                     | 11              |
|                               |          | 112    | Décimo tercer mes personal permanente                                     | 547,514                     | 13              |
|                               |          | 113    | Aporte patronal personal permanente                                       | 2,575,378                   | 11              |
|                               |          | 113    | Aporte patronal personal permanente                                       | 1,478,288                   | 13              |
|                               |          | 116    | Retribución por antigüedad  | 453,277                     | 11              |
|                               |          | 116    | Retribución por antigüedad  | 185,926                     | 13              |
|                               |          | 119    | Otras retribuciones adicionales al personal permanente                    | 715,000                     | 11              |
|                               |          | 119    | Otras retribuciones adicionales al personal permanente                    | 436,369                     | 13              |
|                               |          | 144    | Beneficios sociales al trabajador   | 392,789                     | 11              |
|                               |          | 144    | Beneficios sociales al trabajador   | 347,174                     | 13              |
|                               |          | 151    | Aporte patronal al INATEC   | 228,923                     | 11              |
|                               |          | 151    | Aporte patronal al INATEC   | 131,404                     | 13              |
|                               |          | 199    | Otros servicios personales  | 182,522                     | 11              |
|                               | <b>2</b> |        | <b>SERVICIOS NO PERSONALES</b>  | <b>4,340,023</b>            |                 |
|                               |          | 211    | Agua y alcantarillado   | 10,000                      | 13              |
|                               |          | 212    | Energía eléctrica   | 710,819                     | 11              |
|                               |          | 212    | Energía eléctrica   | 24,000                      | 13              |
|                               |          | 213    | Telefonía   | 76,860                      | 11              |
|                               |          | 213    | Telefonía   | 198,000                     | 13              |
|                               |          | 214    | Internet  | 973,505                     | 13              |
|                               |          | 231    | Mantenimiento y reparación de edificios y viviendas                       | 10,000                      | 11              |
|                               |          | 234    | Mantenimiento y reparación de equipos de transporte, tracción y elevación | 350,600                     | 11              |
|                               |          | 234    | Mantenimiento y reparación de equipos de transporte, tracción y elevación | 10,500                      | 13              |
|                               |          | 235    | Mantenimiento y reparación de equipos de computación                      | 10,000                      | 11              |
|                               |          | 236    | Mantenimiento y reparación de equipos de oficina                          | 157,500                     | 11              |
|                               |          | 244    | Servicios de capacitación   | 52,500                      | 11              |
|                               |          | 253    | Servicios de imprenta, publicaciones y reproducciones                     | 20,000                      | 11              |
|                               |          | 253    | Servicios de imprenta, publicaciones y reproducciones                     | 10,000                      | 13              |

# COMISIÓN NACIONAL DE REGISTRO Y CONTROL DE SUSTANCIAS TÓXICAS

## ASIGNACIONES PRESUPUESTARIAS POR OBJETO DE GASTO (Córdobas)

| TIPO DE GASTO                 | GRUPO    | RENLÓN                          | CONCEPTO                                  | CRÉDITOS<br>PRESUPUESTARIOS | FTES<br>FINANC.  |  |
|-------------------------------|----------|---------------------------------|---|-----------------------------|------------------|--|
| <b><u>GASTO CORRIENTE</u></b> |          |                                 |   |                             |                  |  |
|                               | <b>2</b> | <b>SERVICIOS NO PERSONALES</b>  |   |                             |                  |  |
|                               |          | 255                             | Primas y gastos de seguro                 | 451,500                     | 11               |  |
|                               |          | 255                             | Primas y gastos de seguro                 | 337,000                     | 13               |  |
|                               |          | 256                             | Comisiones y gastos bancarios             | 11,559                      | 11               |  |
|                               |          | 256                             | Comisiones y gastos bancarios             | 10,000                      | 13               |  |
|                               |          | 261                             | Pasajes para el interior                  | 12,600                      | 11               |  |
|                               |          | 262                             | Pasajes para el exterior                  | 27,810                      | 11               |  |
|                               |          | 263                             | Viáticos para el interior                 | 262,000                     | 11               |  |
|                               |          | 263                             | Viáticos para el interior                 | 186,180                     | 13               |  |
|                               |          | 264                             | Viáticos para el exterior                 | 38,340                      | 11               |  |
|                               |          | 291                             | Servicios de ceremonial y protocolo       | 378,750                     | 11               |  |
|                               |          | 299                             | Otros servicios no personales             | 10,000                      | 11               |  |
|                               | <b>3</b> | <b>MATERIALES Y SUMINISTROS</b> |   |                             | <b>1,602,227</b> |  |
|                               |          | 311                             | Alimentos y bebidas para personas         | 240,478                     | 11               |  |
|                               |          | 322                             | Confecciones textiles                     | 10,000                      | 11               |  |
|                               |          | 331                             | Papel                                     | 10,000                      | 13               |  |
|                               |          | 332                             | Productos de artes gráficas               | 20,000                      | 11               |  |
|                               |          | 344                             | Llantas y neumáticos                      | 28,500                      | 13               |  |
|                               |          | 351                             | Productos químicos                        | 10,000                      | 11               |  |
|                               |          | 355                             | Tintes, pinturas y colorantes             | 15,750                      | 11               |  |
|                               |          | 356                             | Combustibles y lubricantes                | 1,136,520                   | 11               |  |
|                               |          | 358                             | Productos de material plástico            | 10,000                      | 11               |  |
|                               |          | 359                             | Otros productos químicos                  | 10,000                      | 11               |  |
|                               |          | 384                             | Piedra, arcilla y arena                   | 10,000                      | 11               |  |
|                               |          | 391                             | Útiles de oficina y educacionales         | 20,583                      | 11               |  |
|                               |          | 391                             | Útiles de oficina y educacionales         | 20,396                      | 13               |  |
|                               |          | 392                             | Útiles de limpieza y productos sanitarios | 10,000                      | 11               |  |
|                               |          | 392                             | Útiles de limpieza y productos sanitarios | 20,000                      | 13               |  |
|                               |          | 393                             | Repuestos y accesorios                    | 10,000                      | 11               |  |
|                               |          | 397                             | Accesorios y materiales eléctricos        | 20,000                      | 11               |  |

# COMISIÓN NACIONAL DE REGISTRO Y CONTROL DE SUSTANCIAS TÓXICAS

## ASIGNACIONES PRESUPUESTARIAS POR OBJETO DE GASTO (Córdobas)

| TIPO DE GASTO  | GRUPO | REGLÓN | CONCEPTO   | CRÉDITOS<br>PRESUPUESTARIOS | FTES<br>FINANC. |
|--|-------|--------|--|-----------------------------|-----------------|
| <b><u>GASTO CORRIENTE</u></b>  |       |        |  |                             |                 |
|  | 5     |        | <b>TRANSFERENCIAS, SUBSIDIOS Y DONACIONES<br/>CORRIENTES</b>           | <b>68,250</b>               |                 |
|  |       | 552    | Transferencias y donaciones corrientes a organismos<br>internacionales | 68,250                      | 11              |
|  |       |        | <b><u>TOTAL GASTO CORRIENTE</u></b>                                    | <b>32,016,000</b>           |                 |
| <b>TOTAL COMISIÓN NACIONAL DE REGISTRO Y CONTROL DE SUSTANCIAS TÓXICAS</b> |       |        |  | <b>32,016,000</b>           |                 |