

INSTITUTO NACIONAL FORESTAL

ORGANIGRAMA 2023

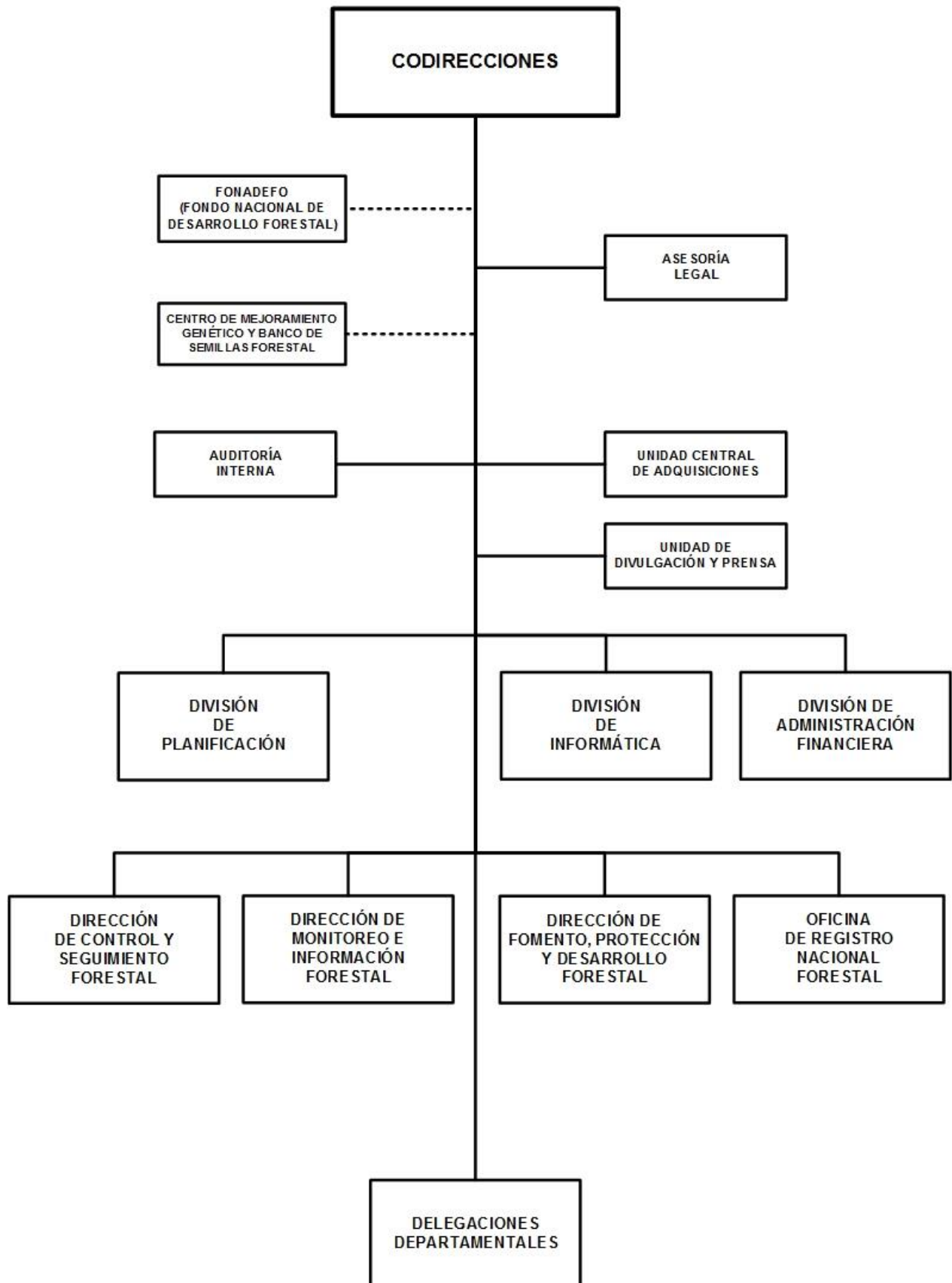

INSTITUTO NACIONAL FORESTAL

BASE LEGAL:

Ley No.462, Ley de Conservación, Fomento y Desarrollo Sostenible del Sector Forestal, publicada en La Gaceta, Diario Oficial No.168 del 04 de septiembre del 2003 y Decreto No.73-2003, Reglamento de la Ley No.462, publicado en La Gaceta, Diario Oficial No.208 del 03 de noviembre del 2003.

OBJETIVOS Y/O FUNCIONES:

Formular políticas y normativas para el manejo y aprovechamiento de los ecosistemas forestales del país, con conciencia y presencia de la ciudadanía para un desarrollo sostenible, priorizando a pequeños productores, pueblos indígenas y afro-descendientes.

Fomentar el uso y manejo sostenible de los recursos forestales, implementando programas, planes y estrategias que coadyuven como, protección de bosques contra incendios y enfermedades, para contribuir a la reducción de la tasa de deforestación.

ALCANCES ESPERADOS PARA EL AÑO 2023:

Promover la participación de la comunidad en la prevención de incendios y la reforestación, a través de la participación de 500 mil personas en las jornadas para reforestar 25,000 hectáreas, contando con la producción de 25 millones de plantas y reducir áreas afectadas por incendios forestales y plagas con prevención y respuesta rápida, equipando a 100 nuevas brigadas comunitarias voluntarias a nivel nacional.

OPERACIONES CONSOLIDADAS

(Córdoba)

CONCEPTO	REAL	ESTIMADO	PROGRAMADO
	2021	2022	2023
I. INGRESOS	183,908,695	183,108,000	189,719,000
A. INGRESOS CORRIENTES	177,122,263	183,108,000	189,719,000
Ventas de Bienes y Servicios de Entidades del Gobierno General/Ingreso de Explotación de Entidades Empresariales	14,519,952	15,000,000	16,000,000
Transferencias y Donaciones Corrientes Recibidas	162,602,311	168,108,000	173,719,000
B. INGRESOS DE CAPITAL	6,786,432	-	-
Transferencias y Donaciones de Capital Recibidas	6,786,432	-	-
II. GASTOS	183,908,695	183,108,000	189,719,000
A. GASTOS CORRIENTES	173,317,511	180,690,892	188,348,600
Gastos de Consumo	172,217,511	178,067,492	185,630,600
Gastos de la Propiedad	-	23,400	18,000
Transferencias y Donaciones Corrientes Otorgadas	1,100,000	2,600,000	2,700,000
B. GASTOS DE CAPITAL	10,591,184	2,417,108	1,370,400
Activos Fijos y otros Activos	10,591,184	2,417,108	1,370,400
RESULTADO ECONÓMICO (IA - IIA)	3,804,752	2,417,108	1,370,400
III. RESULTADO FINANCIERO (I-II)	-	-	-

INSTITUTO NACIONAL FORESTAL

DETALLE DE GASTO DE CAPITAL (PROYECTOS Y OTROS) (Córdoba)

NOMBRE Y FUENTE DE FINANCIAMIENTO	ASIGNACIÓN 2023
OTROS	1,370,400
PROGRAMA 001 : ACTIVIDADES CENTRALES	
EQUIPO DE COMPUTACIÓN	840,400
Recursos Propios	840,400
PROGRAMAS DE INFORMÁTICA (SOFTWARE)	493,000
Recursos Propios	493,000
PROGRAMA 016 : CERTIFICACIÓN DEL APROVECHAMIENTO DE LAS ACTIVIDADES FORESTALES	
EQUIPO DE COMPUTACIÓN	37,000
Recursos Propios	37,000
TOTAL	1,370,400
Recursos Propios	1,370,400

ASIGNACIONES PRESUPUESTARIAS POR OBJETO DE GASTO (Córdoba)

TIPO DE GASTO	GRUPO	RENLÓN	CONCEPTO	CRÉDITOS PRESUPUESTARIOS	FTES FINANC.
GASTO CORRIENTE					
	1		SERVICIOS PERSONALES	137,674,868	
		111	Salarios de personal permanente	80,736,661	11
		111	Salarios de personal permanente	218,030	14
		112	Décimo tercer mes personal permanente	7,620,324	11
		112	Décimo tercer mes personal permanente	18,169	14
		113	Aporte patronal personal permanente	20,574,880	11
		113	Aporte patronal personal permanente	49,057	14
		114	Horas extras personal permanente	2,609,233	11
		116	Retribución por antigüedad	8,098,007	11
		119	Otras retribuciones adicionales al personal permanente	5,539,816	11
		121	Salarios de personal transitorio	845,310	13
		121	Salarios de personal transitorio	821,310	14
		126	Décimo tercer mes personal no permanente	70,442	13
		126	Décimo tercer mes personal no permanente	79,503	14
		127	Aporte patronal personal no permanente	348,145	13
		127	Aporte patronal personal no permanente	214,657	14
		128	Horas extras personal transitorio	702,000	13
		128	Horas extras personal transitorio	132,720	14

INSTITUTO NACIONAL FORESTAL

ASIGNACIONES PRESUPUESTARIAS POR OBJETO DE GASTO (Córdobas)

TIPO DE GASTO	GRUPO	RENLÓN	CONCEPTO	CRÉDITOS PRESUPUESTARIOS	FTES FINANC.	
<u>GASTO CORRIENTE</u>						
	1	SERVICIOS PERSONALES				
		129	Otras retribuciones adicionales personal no permanente	103,929	13	
		129	Otras retribuciones adicionales personal no permanente	77,844	14	
		141	Pago por vacaciones	153,268	13	
		141	Pago por vacaciones	50,000	14	
		143	Indemnización por cese de funciones	400,000	13	
		143	Indemnización por cese de funciones	140,438	14	
		144	Beneficios sociales al trabajador	4,055,319	11	
		144	Beneficios sociales al trabajador	50,900	13	
		144	Beneficios sociales al trabajador	592,760	14	
		149	Otros beneficios y compensaciones	1,488,876	11	
		151	Aporte patronal al INATEC	1,828,882	11	
		151	Aporte patronal al INATEC	30,946	13	
		151	Aporte patronal al INATEC	23,442	14	
	2	SERVICIOS NO PERSONALES			22,163,721	
		211	Agua y alcantarillado	702,555	11	
		212	Energía eléctrica	1,721,976	11	
		213	Telefonía	1,478,085	11	
		214	Internet	1,600,128	11	
		214	Internet	2,367,676	13	
		215	Televisión y cable	19,301	11	
		221	Arrendamientos de tierras y terrenos	18,000	11	
		222	Arrendamientos de edificios y viviendas	1,085,762	11	
		224	Arrendamientos de equipos de transporte	12,160	13	
		231	Mantenimiento y reparación de edificios y viviendas	200,000	11	
		231	Mantenimiento y reparación de edificios y viviendas	77,000	14	
		234	Mantenimiento y reparación de equipos de transporte, tracción y elevación	31,900	11	
		234	Mantenimiento y reparación de equipos de transporte, tracción y elevación	95,338	13	
		234	Mantenimiento y reparación de equipos de transporte, tracción y elevación	904,613	14	
		236	Mantenimiento y reparación de equipos de oficina	13,000	11	
		236	Mantenimiento y reparación de equipos de oficina	216,667	14	

INSTITUTO NACIONAL FORESTAL

ASIGNACIONES PRESUPUESTARIAS POR OBJETO DE GASTO (Córdobas)

TIPO DE GASTO	GRUPO	RENLÓN	CONCEPTO	CRÉDITOS PRESUPUESTARIOS	FTES FINANC.	
<u>GASTO CORRIENTE</u>						
	2	SERVICIOS NO PERSONALES				
		237	Mantenimiento y reparación de equipos de seguridad y defensa	50,000	14	
		239	Mantenimiento y reparación de otras maquinarias y equipos	40,000	11	
		239	Mantenimiento y reparación de otras maquinarias y equipos	150,000	14	
		244	Servicios de capacitación	36,820	14	
		253	Servicios de imprenta, publicaciones y reproducciones	125,000	11	
		253	Servicios de imprenta, publicaciones y reproducciones	27,600	13	
		253	Servicios de imprenta, publicaciones y reproducciones	247,080	14	
		255	Primas y gastos de seguro	2,699,650	11	
		256	Comisiones y gastos bancarios	23,200	13	
		256	Comisiones y gastos bancarios	523,000	14	
		261	Pasajes para el interior	13,723	11	
		263	Viáticos para el interior	1,721,013	11	
		263	Viáticos para el interior	1,566,510	13	
		263	Viáticos para el interior	3,132,130	14	
		271	Impuestos	26,002	11	
		291	Servicios de ceremonial y protocolo	29,500	13	
		291	Servicios de ceremonial y protocolo	46,300	14	
		292	Servicios de vigilancia y seguridad	40,241	11	
		292	Servicios de vigilancia y seguridad	24,000	14	
		299	Otros servicios no personales	96,900	11	
		299	Otros servicios no personales	338,341	13	
		299	Otros servicios no personales	662,550	14	
	3	MATERIALES Y SUMINISTROS			25,810,011	
		311	Alimentos y bebidas para personas	1,539,277	11	
		311	Alimentos y bebidas para personas	322,530	13	
		311	Alimentos y bebidas para personas	1,806,989	14	
		314	Productos agroforestales	520,000	11	
		315	Madera, corcho y sus manufacturas	60,000	14	
		323	Prendas de vestir	480,004	13	
		331	Papel	12,000	11	
		331	Papel	23,140	14	

INSTITUTO NACIONAL FORESTAL

ASIGNACIONES PRESUPUESTARIAS POR OBJETO DE GASTO (Córdobas)

TIPO DE GASTO	GRUPO	RENLÓN	CONCEPTO	CRÉDITOS PRESUPUESTARIOS	FTES FINANC.
<u>GASTO CORRIENTE</u>					
	3	MATERIALES Y SUMINISTROS			
		332	Productos de artes gráficas	692,016	14
		333	Productos de papel y cartón	510,004	11
		344	Llantas y neumáticos	510,000	11
		344	Llantas y neumáticos	114,994	13
		344	Llantas y neumáticos	544,433	14
		351	Productos químicos	17,000	14
		353	Abonos y fertilizantes	245,005	11
		354	Insecticidas, fungicidas y similares	240,000	11
		354	Insecticidas, fungicidas y similares	110,001	14
		355	Tintes, pinturas y colorantes	21,000	11
		355	Tintes, pinturas y colorantes	80,000	14
		356	Combustibles y lubricantes	7,284,906	11
		356	Combustibles y lubricantes	21,000	13
		356	Combustibles y lubricantes	400,000	14
		358	Productos de material plástico	25,000	11
		358	Productos de material plástico	1,800,000	13
		358	Productos de material plástico	210,000	14
		361	Productos ferrosos	40,000	11
		361	Productos ferrosos	150,000	14
		363	Estructuras metálicas acabadas	1,280,000	13
		364	Herramientas menores	1,700,000	13
		364	Herramientas menores	70,000	14
		371	Productos de arcilla y cerámica	70,000	14
		374	Productos de cemento, cal, asbesto y yeso	500,000	11
		374	Productos de cemento, cal, asbesto y yeso	50,000	14
		383	Carbón mineral	45,000	11
		384	Piedra, arcilla y arena	50,000	14
		391	Útiles de oficina y educacionales	1,035,416	11
		391	Útiles de oficina y educacionales	30,000	13
		391	Útiles de oficina y educacionales	720,646	14
		392	Útiles de limpieza y productos sanitarios	25,088	11

INSTITUTO NACIONAL FORESTAL

ASIGNACIONES PRESUPUESTARIAS POR OBJETO DE GASTO (Córdobas)

TIPO DE GASTO	GRUPO	RENLÓN	CONCEPTO	CRÉDITOS PRESUPUESTARIOS	FTES FINANC.
<u>GASTO CORRIENTE</u>					
	3		MATERIALES Y SUMINISTROS		
		392	Útiles de limpieza y productos sanitarios	80,607	13
		392	Útiles de limpieza y productos sanitarios	369,400	14
		393	Repuestos y accesorios	1,073,066	11
		393	Repuestos y accesorios	188,600	13
		393	Repuestos y accesorios	567,885	14
		395	Utensilios de cocina y comedor	50,000	14
		397	Accesorios y materiales eléctricos	25,004	11
		397	Accesorios y materiales eléctricos	100,000	14
	5		TRANSFERENCIAS, SUBSIDIOS Y DONACIONES CORRIENTES	2,700,000	
		532	Transferencias corrientes a instituciones descentralizadas	2,700,000	13
			<u>TOTAL GASTO CORRIENTE</u>	188,348,600	
<u>GASTO DE CAPITAL</u>					
	4		ACTIVOS NO FINANCIEROS	1,370,400	
		427	Equipo de computación	877,400	14
		461	Programas de informática (software)	493,000	14
			<u>TOTAL GASTO DE CAPITAL</u>	1,370,400	
TOTAL INSTITUTO NACIONAL FORESTAL				189,719,000	