

# CINEMATECA NACIONAL

## ORGANIGRAMA 2023

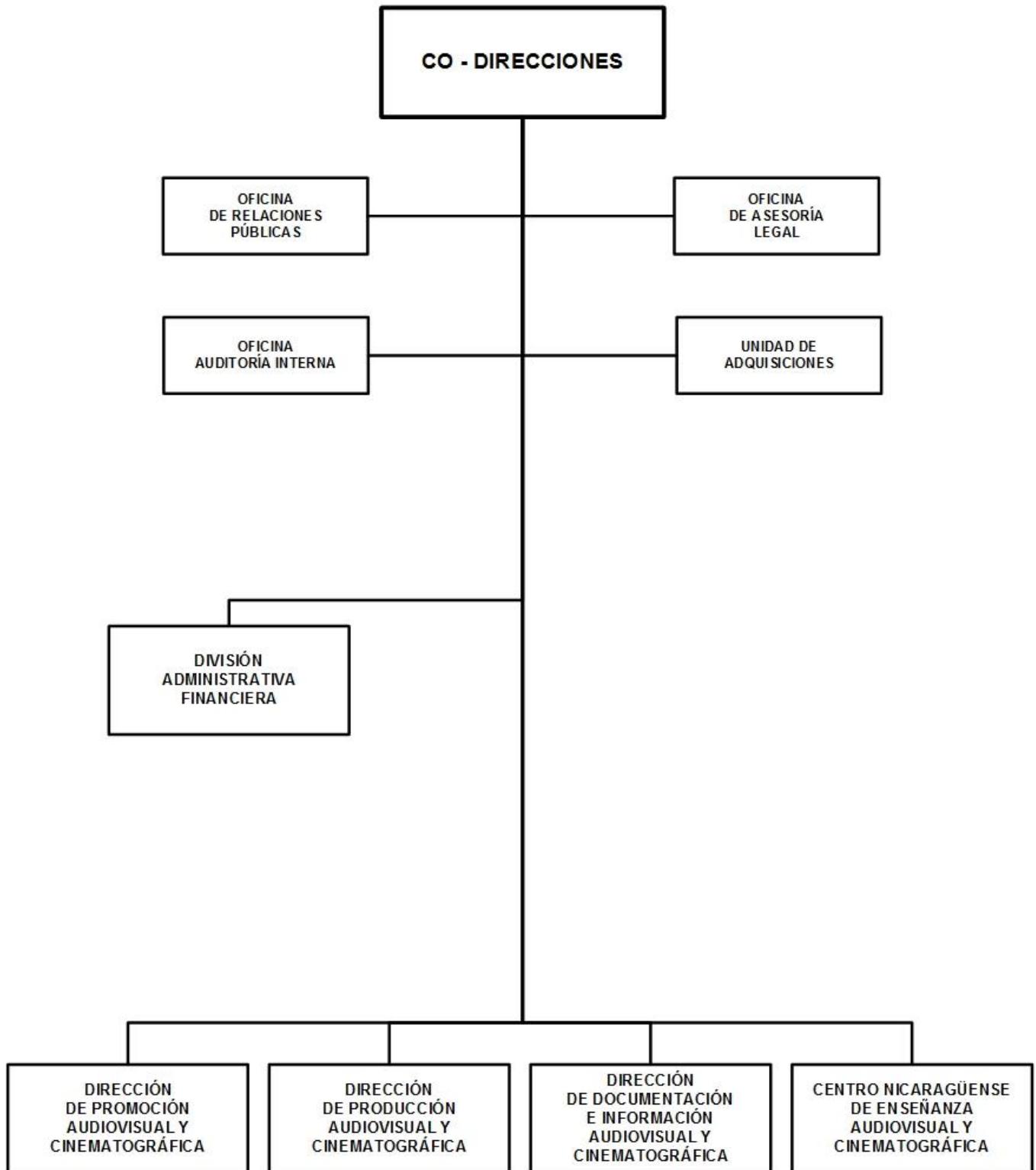

# CINEMATECA NACIONAL

## BASE LEGAL :

Ley No.909, Ley Creadora de la Cinemateca Nacional, publicada en La Gaceta, Diario Oficial No.163 del 28 de agosto de 2015.

## OBJETIVOS Y/O FUNCIONES :

Rescatar, restaurar y preservar el Archivo Fílmico Nacional como patrimonio de la nación. Producir, coproducir y realizar material audiovisual y cinematográfico bajo estándares internacionales de calidad.

Promover, difundir el arte, la cultura y oportunidades de educación audiovisual y cinematográfica nicaragüense a nivel nacional e internacional .

## ALCANCES ESPERADOS PARA EL AÑO 2023:

Garantizar el rescate, preservación y restauración de todo el patrimonio fílmico. Implementar acciones para la promoción de la cultura audiovisual, formación técnica audiovisual y cinematográfica para crear capacidades profesionales necesarias para su empleabilidad. Fortalecer el Centro Nicaragüense de Enseñanza Audiovisual Cinematográfica (CNEAC), para ofrecer mejor capacitación a los y las nicaragüenses que deseen incursionar en el ámbito cinematográfico y audiovisual.

## OPERACIONES CONSOLIDADAS

(Córdobas)

| CONCEPTO   | REAL<br>2021      | ESTIMADO<br>2022  | PROGRAMADO<br>2023 |
|--|-------------------|-------------------|--------------------|
| <b>I. INGRESOS</b>   | <b>16,124,070</b> | <b>15,947,200</b> | <b>16,655,200</b>  |
| <b>A. INGRESOS CORRIENTES</b>  | <b>15,126,951</b> | <b>15,947,200</b> | <b>16,655,200</b>  |
| Ventas de Bienes y Servicios de Entidades del Gobierno General/Ingreso de Explotación de Entidades Empresariales | 283,672           | 1,790,200         | 1,790,200          |
| Transferencias y Donaciones Corrientes Recibidas   | 14,843,279        | 14,157,000        | 14,865,000         |
| <b>B. INGRESOS DE CAPITAL</b>  | <b>997,119</b>    | -                 | -                  |
| Transferencias y Donaciones de Capital Recibidas   | 997,119           | -                 | -                  |
| <b>II. GASTOS</b>  | <b>16,734,899</b> | <b>15,947,200</b> | <b>16,655,200</b>  |
| <b>A. GASTOS CORRIENTES</b>  | <b>15,591,374</b> | <b>15,947,200</b> | <b>16,655,200</b>  |
| Gastos de Consumo  | 11,599,850        | 11,784,063        | 12,316,688         |
| Transferencias y Donaciones Corrientes Otorgadas   | 3,991,524         | 4,163,137         | 4,338,512          |
| <b>B. GASTOS DE CAPITAL</b>  | <b>1,143,525</b>  | -                 | -                  |
| Activos Fijos y otros Activos  | 1,143,525         | -                 | -                  |
| <b>RESULTADO ECONÓMICO (IA - IIA)</b>  | <b>(464,423)</b>  | -                 | -                  |
| <b>III. RESULTADO FINANCIERO (I-II)</b>  | <b>(610,829)</b>  | -                 | -                  |
| <b>IV. FINANCIAMIENTO</b>  | <b>610,829</b>    | -                 | -                  |
| <b>C. FUENTES FINANCIERAS</b>  | <b>610,829</b>    | -                 | -                  |
| Disminución de Activos Financieros   | 610,829           | -                 | -                  |

# CINEMATECA NACIONAL

## ASIGNACIONES PRESUPUESTARIAS POR OBJETO DE GASTO (Córdobas)

| TIPO DE GASTO                 | GRUPO    | RENLÓN | CONCEPTO  | CRÉDITOS<br>PRESUPUESTARIOS | FTES<br>FINANC. |
|-------------------------------|----------|--------|---|-----------------------------|-----------------|
| <b><u>GASTO CORRIENTE</u></b> |          |        |   |                             |                 |
|                               | <b>1</b> |        | <b>SERVICIOS PERSONALES</b>   | <b>7,862,537</b>            |                 |
|                               |          | 111    | Salarios de personal permanente   | 5,299,628                   | 11              |
|                               |          | 112    | Décimo tercer mes personal permanente                                     | 462,172                     | 11              |
|                               |          | 113    | Aporte patronal personal permanente                                       | 1,192,402                   | 11              |
|                               |          | 116    | Retribución por antigüedad  | 246,431                     | 11              |
|                               |          | 119    | Otras retribuciones adicionales al personal permanente                    | 365,578                     | 11              |
|                               |          | 144    | Beneficios sociales al trabajador   | 185,405                     | 11              |
|                               |          | 151    | Aporte patronal al INATEC   | 110,921                     | 11              |
|                               | <b>2</b> |        | <b>SERVICIOS NO PERSONALES</b>  | <b>3,852,755</b>            |                 |
|                               |          | 213    | Telefonía   | 292,257                     | 11              |
|                               |          | 214    | Internet  | 434,377                     | 11              |
|                               |          | 215    | Televisión y cable  | 20,455                      | 11              |
|                               |          | 227    | Arrendamientos de equipos de computación                                  | 215,422                     | 11              |
|                               |          | 231    | Mantenimiento y reparación de edificios y viviendas                       | 59,850                      | 11              |
|                               |          | 234    | Mantenimiento y reparación de equipos de transporte, tracción y elevación | 106,245                     | 11              |
|                               |          | 236    | Mantenimiento y reparación de equipos de oficina                          | 80,000                      | 11              |
|                               |          | 239    | Mantenimiento y reparación de otras maquinarias y equipos                 | 136,250                     | 11              |
|                               |          | 249    | Otros servicios técnicos  | 415,000                     | 14              |
|                               |          | 253    | Servicios de imprenta, publicaciones y reproducciones                     | 22,712                      | 11              |
|                               |          | 255    | Primas y gastos de seguro   | 333,216                     | 11              |
|                               |          | 256    | Comisiones y gastos bancarios   | 34,575                      | 11              |
|                               |          | 263    | Viáticos para el interior   | 209,100                     | 11              |
|                               |          | 264    | Viáticos para el exterior   | 16,300                      | 11              |
|                               |          | 299    | Otros servicios no personales   | 101,796                     | 11              |
|                               |          | 299    | Otros servicios no personales   | 1,375,200                   | 14              |
|                               | <b>3</b> |        | <b>MATERIALES Y SUMINISTROS</b>   | <b>601,396</b>              |                 |
|                               |          | 311    | Alimentos y bebidas para personas   | 95,001                      | 11              |
|                               |          | 344    | Llantas y neumáticos  | 32,363                      | 11              |
|                               |          | 356    | Combustibles y lubricantes  | 352,920                     | 11              |
|                               |          | 392    | Útiles de limpieza y productos sanitarios                                 | 121,112                     | 11              |

## CINEMATECA NACIONAL

### ASIGNACIONES PRESUPUESTARIAS POR OBJETO DE GASTO (Córdobas)

| TIPO DE GASTO                    | GRUPO | REGLÓN | CONCEPTO   | CRÉDITOS<br>PRESUPUESTARIOS | FTES<br>FINANC. |
|----------------------------------|-------|--------|--|-----------------------------|-----------------|
| <b><u>GASTO CORRIENTE</u></b>    |       |        |  |                             |                 |
|                                  | 5     |        | <b>TRANSFERENCIAS, SUBSIDIOS Y DONACIONES<br/>CORRIENTES</b>           | <b>4,338,512</b>            |                 |
|                                  |       | 552    | Transferencias y donaciones corrientes a organismos<br>internacionales | 4,338,512                   | 11              |
|                                  |       |        | <b><u>TOTAL GASTO CORRIENTE</u></b>                                    | <b>16,655,200</b>           |                 |
| <b>TOTAL CINEMATECA NACIONAL</b> |       |        |  | <b>16,655,200</b>           |                 |