

FONDO DE INVERSIÓN SOCIAL DE EMERGENCIA

ORGANIGRAMA 2023

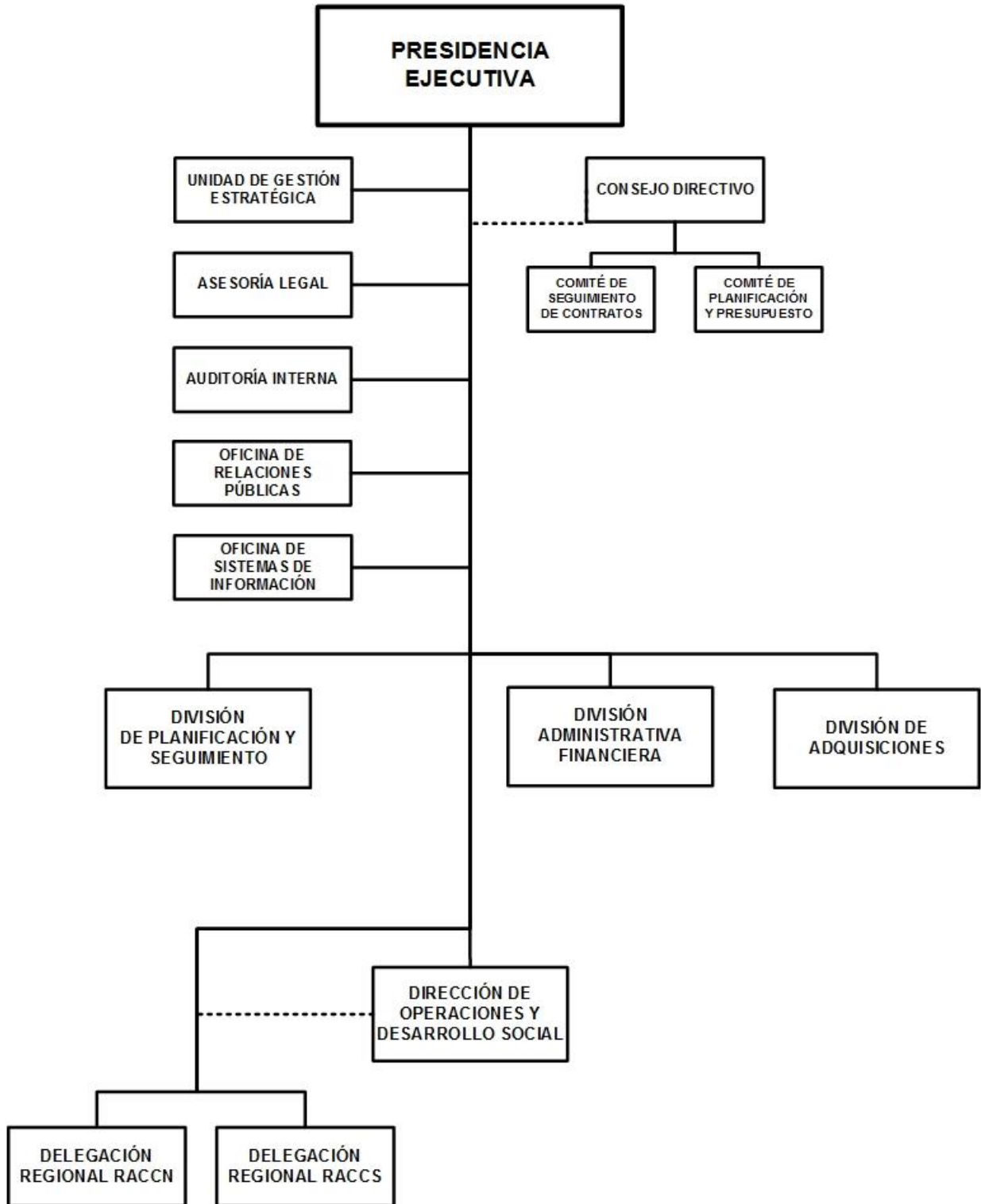

FONDO DE INVERSIÓN SOCIAL DE EMERGENCIA

BASE LEGAL:

Decreto No.59-90, Creación del Fondo de Inversión Social de Emergencia, publicado en La Gaceta, Diario Oficial No.240 del 13 de diciembre de 1990, Decreto No.37-2003, Reforma al Decreto Creador del Fondo de Inversión Social de Emergencia, publicado en La Gaceta, Diario Oficial No.80 del 30 de abril del 2003 y Decreto No.03-2022, Reforma al Decreto No.59-90, Creación del Fondo de Inversión Social de Emergencia, publicado en La Gaceta, Diario Oficial No.13 del 21 de enero de 2022.

OBJETIVOS Y/O FUNCIONES:

Ampliar el acceso a los servicios de agua potable y saneamiento digno en las comunidades rurales del país, contribuyendo a mejorar la calidad de vida de la población rural en alianza con los Gobiernos Municipales, Regionales y/o Gobiernos Territoriales Indígenas.

Contribuir a la sostenibilidad de las inversiones sociales mediante la capacitación comunitaria para el manejo y administración de los sistemas de agua potable, saneamiento e higiene, mediante la aplicación de estrategias y acciones sectoriales en alianza con los Gobiernos Municipales, Regionales y/o Gobiernos Territoriales Indígenas.

ALCANCES ESPERADOS PARA EL AÑO 2023:

Aumentar la cobertura efectiva en servicio de agua potable y saneamiento rural, al instalar 3,779 conexiones domiciliarias de agua. Beneficiar a 1,679 hogares rurales con nuevas letrinas u opciones de saneamiento y 2,684 hogares rurales con nuevos servicios de agua potable. Construir 2,022 letrinas u opciones de saneamiento y capacitar a 3,768 familias en higiene comunitaria.

OPERACIONES CONSOLIDADAS

(Córdobas)

CONCEPTO	REAL 2021	ESTIMADO 2022	PROGRAMADO 2023
I. INGRESOS	357,210,462	436,418,438	397,931,000
A. INGRESOS CORRIENTES	153,782,505	186,385,000	160,339,000
Transferencias y Donaciones Corrientes Recibidas	153,782,505	186,385,000	160,339,000
B. INGRESOS DE CAPITAL	203,427,957	250,033,438	237,592,000
Transferencias y Donaciones de Capital Recibidas	203,427,957	250,033,438	237,592,000
II. GASTOS	357,210,462	436,418,438	397,931,000
A. GASTOS CORRIENTES	153,782,505	186,385,000	160,339,000
Gastos de Consumo	153,782,505	186,385,000	160,339,000
B. GASTOS DE CAPITAL	203,427,957	250,033,438	237,592,000
Construcciones	192,820,386	245,361,091	237,592,000
Activos Fijos y otros Activos	10,607,571	4,672,347	-
RESULTADO ECONÓMICO (IA - IIA)	-	-	-
III. RESULTADO FINANCIERO (I-II)	-	-	-

FONDO DE INVERSIÓN SOCIAL DE EMERGENCIA

DETALLE DE GASTO DE CAPITAL (PROYECTOS Y OTROS) (Córdobas)

NOMBRE Y FUENTE DE FINANCIAMIENTO	ASIGNACIÓN 2023
PROYECTO	237,592,000
PROGRAMA 014 : INVERSIÓN EN INFRAESTRUCTURA SOCIAL	
AMPLIACIÓN DE LA COBERTURA DEL SERVICIO SOSTENIBLE DE AGUA Y SANEAMIENTO EN LAS SEGOVIAS	66,548,329
Préstamos Externos, Banco Centroamericano de Integración Económica	66,548,329
AMPLIACIÓN DE LA COBERTURA DEL SERVICIO SOSTENIBLE DE AGUA Y SANEAMIENTO EN LEÓN Y CHINANDEGA	41,007,227
Préstamos Externos, Banco Centroamericano de Integración Económica	41,007,227
AMPLIACIÓN DE LA COBERTURA DEL SERVICIO SOSTENIBLE DE AGUA Y SANEAMIENTO EN MANAGUA	1,776,954
Préstamos Externos, Banco Centroamericano de Integración Económica	1,776,954
AMPLIACIÓN DE LA COBERTURA DEL SERVICIO SOSTENIBLE DE AGUA Y SANEAMIENTO EN MASAYA, CARAZO, GRANADA Y RIVAS	51,359,493
Préstamos Externos, Banco Centroamericano de Integración Económica	51,359,493
AMPLIACIÓN DE LA COBERTURA DEL SERVICIO SOSTENIBLE DE AGUA Y SANEAMIENTO EN BOACO Y CHONTALES	24,743,131
Préstamos Externos, Banco Centroamericano de Integración Económica	24,743,131
AMPLIACIÓN DE LA COBERTURA DEL SERVICIO SOSTENIBLE DE AGUA Y SANEAMIENTO EN RÍO SAN JUAN	25,045,952
Préstamos Externos, Banco Centroamericano de Integración Económica	25,045,952
AMPLIACIÓN DE LA COBERTURA DEL SERVICIO SOSTENIBLE DE AGUA Y SANEAMIENTO EN MATAGALPA Y JINOTEGA	21,370,249
Préstamos Externos, Banco Centroamericano de Integración Económica	21,370,249
CONSTRUCCIÓN DE INFRAESTRUCTURA SOCIAL EN LA COSTA CARIBE NORTE	5,740,665
Préstamos Externos, Banco Centroamericano de Integración Económica	5,740,665
TOTAL	237,592,000
Préstamos Externos	237,592,000

ASIGNACIONES PRESUPUESTARIAS POR OBJETO DE GASTO (Córdobas)

TIPO DE GASTO	GRUPO	RENGLÓN	CONCEPTO	CRÉDITOS PRESUPUESTARIOS	FTES FINANC.
GASTO CORRIENTE					
	1		SERVICIOS PERSONALES	111,624,632	
		111	Salarios de personal permanente	69,913,478	11
		112	Décimo tercer mes personal permanente	6,386,495	11
		113	Aporte patronal personal permanente	17,243,537	11
		116	Retribución por antigüedad	6,711,490	11
		119	Otras retribuciones adicionales al personal permanente	5,103,000	11
		144	Beneficios sociales al trabajador	2,612,032	11
		149	Otros beneficios y compensaciones	2,121,840	11
		151	Aporte patronal al INATEC	1,532,760	11

FONDO DE INVERSIÓN SOCIAL DE EMERGENCIA

ASIGNACIONES PRESUPUESTARIAS POR OBJETO DE GASTO (Córdobas)

TIPO DE GASTO	GRUPO	RENGLÓN	CONCEPTO	CRÉDITOS PRESUPUESTARIOS	FTES FINANC.
<u>GASTO CORRIENTE</u>					
	2	SERVICIOS NO PERSONALES		37,279,702	
		211	Agua y alcantarillado	180,701	11
		212	Energía eléctrica	4,968,000	11
		213	Telefonía	1,107,158	11
		214	Internet	2,586,646	11
		219	Otros servicios básicos	11,154	11
		222	Arrendamientos de edificios y viviendas	1,656,292	11
		228	Derechos sobre bienes intangibles	347,623	52
		231	Mantenimiento y reparación de edificios y viviendas	50,000	11
		233	Mantenimiento y reparación de obras urbanísticas	170,000	11
		234	Mantenimiento y reparación de equipos de transporte, tracción y elevación	385,260	11
		235	Mantenimiento y reparación de equipos de computación	445,614	11
		235	Mantenimiento y reparación de equipos de computación	4,025,109	52
		236	Mantenimiento y reparación de equipos de oficina	1,258,127	11
		237	Mantenimiento y reparación de equipos de seguridad y defensa	50,000	11
		239	Mantenimiento y reparación de otras maquinarias y equipos	71,000	11
		243	Servicios profesionales especializados	7,688,268	52
		253	Servicios de imprenta, publicaciones y reproducciones	112,518	11
		254	Servicios de publicidad y propaganda	110,000	11
		254	Servicios de publicidad y propaganda	80,000	52
		255	Primas y gastos de seguro	3,091,631	11
		256	Comisiones y gastos bancarios	65,700	11
		261	Pasajes para el interior	109,981	11
		263	Viáticos para el interior	5,384,162	11
		271	Impuestos	17,835	11
		272	Tasas	12,480	11
		291	Servicios de ceremonial y protocolo	673,757	11
		292	Servicios de vigilancia y seguridad	2,401,201	11
		293	Servicios de limpieza y fumigación	27,250	11
		299	Otros servicios no personales	192,235	11

FONDO DE INVERSIÓN SOCIAL DE EMERGENCIA

ASIGNACIONES PRESUPUESTARIAS POR OBJETO DE GASTO (Córdobas)

TIPO DE GASTO	GRUPO	RENLÓN	CONCEPTO	CRÉDITOS PRESUPUESTARIOS	FTES FINANC.
<u>GASTO CORRIENTE</u>					
	3		MATERIALES Y SUMINISTROS	11,434,666	
		311	Alimentos y bebidas para personas	249,720	11
		331	Papel	197,001	11
		333	Productos de papel y cartón	289,100	11
		344	Llantas y neumáticos	653,000	11
		351	Productos químicos	10,000	11
		352	Productos farmacéuticos y medicinales	14,161	11
		356	Combustibles y lubricantes	6,153,484	11
		364	Herramientas menores	100,000	11
		391	Útiles de oficina y educacionales	1,108,658	11
		392	Útiles de limpieza y productos sanitarios	356,000	11
		393	Repuestos y accesorios	1,848,222	11
		397	Accesorios y materiales eléctricos	355,320	11
		399	Material de seguridad	100,000	11
			<u>TOTAL GASTO CORRIENTE</u>	160,339,000	
<u>GASTO DE CAPITAL</u>					
	2		SERVICIOS NO PERSONALES	30,663,371	
		241	Estudios, investigaciones y análisis de factibilidad de proyectos de inversión	19,270,993	52
		242	Supervisión de obras	11,392,378	52
	4		ACTIVOS NO FINANCIEROS	206,928,629	
		441	Construcciones y mejoras de bienes de dominio privado	206,928,629	52
			<u>TOTAL GASTO DE CAPITAL</u>	237,592,000	
TOTAL FONDO DE INVERSIÓN SOCIAL DE EMERGENCIA				397,931,000	