

DIRECCIÓN GENERAL DE INGRESOS

ORGANIGRAMA 2023

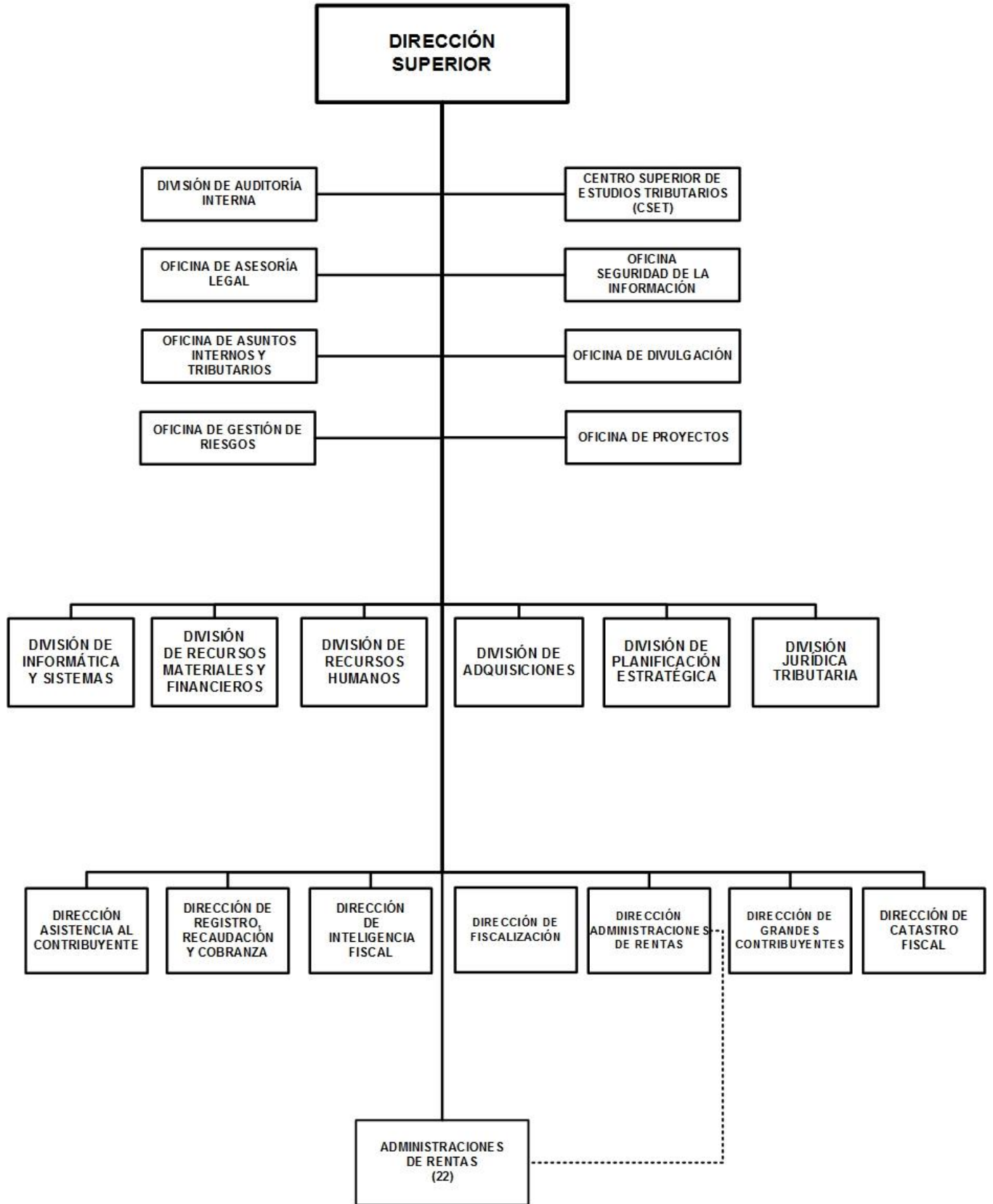

DIRECCIÓN GENERAL DE INGRESOS

BASE LEGAL

Ley No. 339, Ley Creadora de la Dirección General de Servicios Aduaneros y de Reforma a la Ley Creadora de la Dirección General de Ingresos, publicada en La Gaceta, Diario Oficial No.69 del 06 de abril 2000.

Decreto No. 01-2005, Reforma e Incorporaciones al Decreto No.20-2003, publicado en La Gaceta, Diario Oficial No. 06 del 10 de enero del 2005.

OBJETIVOS Y/O FUNCIONES:

Garantizar la recaudación de los tributos internos mediante una gestión eficaz y eficiente.

Promover el cumplimiento de las obligaciones tributarias de los contribuyentes, a través de la facilitación de las herramientas y medios, haciendo uso de las tecnologías de la información.

ALCANCES ESPERADOS PARA EL AÑO 2023:

Garantizar la continuidad y calidad de los procesos electrónicos fiscales. Ampliar la oferta de servicios en línea a los contribuyentes, incluyendo aquellos que facilitan solución de problemas, correcciones de errores y omisiones. Incorporar nuevos mecanismos de control sustentados en el análisis automático de información propia y de terceros. Implementación de modelo de gestión de detección de las figuras evasivas/elusivas. Actualizar y automatizar los procesos de registro y recaudación.

OPERACIONES CONSOLIDADAS

(Córdobas)

CONCEPTO	REAL	ESTIMADO	PROGRAMADO
	2021	2022	2023
I. INGRESOS	552,419,017	560,313,000	638,306,000
A. INGRESOS CORRIENTES	532,419,017	540,313,000	604,106,000
Transferencias y Donaciones Corrientes Recibidas	532,419,017	540,313,000	604,106,000
B. INGRESOS DE CAPITAL	20,000,000	20,000,000	34,200,000
Transferencias y Donaciones de Capital Recibidas	20,000,000	20,000,000	34,200,000
II. GASTOS	552,419,017	560,313,000	638,306,000
A. GASTOS CORRIENTES	532,419,017	540,313,000	604,106,000
Gastos de Consumo	527,649,649	537,093,883	602,700,000
Transferencias y Donaciones Corrientes Otorgadas	4,769,368	3,219,117	1,406,000
B. GASTOS DE CAPITAL	20,000,000	20,000,000	34,200,000
Activos Fijos y otros Activos	20,000,000	20,000,000	34,200,000
RESULTADO ECONÓMICO (IA - IIA)	-	-	-
III. RESULTADO FINANCIERO (I-II)	-	-	-

DIRECCIÓN GENERAL DE INGRESOS

DETALLE DE GASTO DE CAPITAL (PROYECTOS Y OTROS) (Córdobas)

NOMBRE Y FUENTE DE FINANCIAMIENTO	ASIGNACIÓN 2023
OTROS	34,200,000
PROGRAMA 001 : ACTIVIDADES CENTRALES	
EQUIPO DE OFICINA	1,900,000
Rentas del Tesoro	1,900,000
EQUIPO DE PRODUCCIÓN	1,545,385
Rentas del Tesoro	1,545,385
EQUIPO DE COMPUTACIÓN	30,754,615
Rentas del Tesoro	30,754,615
TOTAL	34,200,000
Rentas del Tesoro	34,200,000

ASIGNACIONES PRESUPUESTARIAS POR OBJETO DE GASTO (Córdobas)

TIPO DE GASTO	GRUPO	RENGLÓN	CONCEPTO	CRÉDITOS PRESUPUESTARIOS	FTES FINANC.
GASTO CORRIENTE					
	1		SERVICIOS PERSONALES	481,685,329	
		111	Salarios de personal permanente	240,264,658	11
		112	Décimo tercer mes personal permanente	22,561,942	11
		113	Aporte patronal personal permanente	61,737,415	11
		116	Retribución por antigüedad	34,123,667	11
		119	Otras retribuciones adicionales al personal permanente	18,175,408	11
		143	Indemnización por cese de funciones	4,000,000	11
		144	Beneficios sociales al trabajador	93,548,775	11
		149	Otros beneficios y compensaciones	1,785,709	11
		151	Aporte patronal al INATEC	5,487,755	11
	2		SERVICIOS NO PERSONALES	102,214,671	
		211	Agua y alcantarillado	7,001,566	11
		212	Energía eléctrica	23,828,244	11
		213	Telefonía	4,650,511	11
		214	Internet	6,000,000	11
		215	Televisión y cable	25,000	11
		222	Arrendamientos de edificios y viviendas	3,054,690	11
		223	Arrendamientos de equipos de oficina	850,000	11
		224	Arrendamientos de equipos de transporte	318,000	11

DIRECCIÓN GENERAL DE INGRESOS

ASIGNACIONES PRESUPUESTARIAS POR OBJETO DE GASTO (Córdobas)

TIPO DE GASTO	GRUPO	RENGLÓN	CONCEPTO	CRÉDITOS PRESUPUESTARIOS	FTES FINANC.	
<u>GASTO CORRIENTE</u>						
	2	SERVICIOS NO PERSONALES				
		231	Mantenimiento y reparación de edificios y viviendas	1,000,000	11	
		234	Mantenimiento y reparación de equipos de transporte, tracción y elevación	1,400,000	11	
		235	Mantenimiento y reparación de equipos de computación	20,364,771	11	
		236	Mantenimiento y reparación de equipos de oficina	43,992	11	
		239	Mantenimiento y reparación de otras maquinarias y equipos	430,000	11	
		243	Servicios profesionales especializados	240,000	11	
		244	Servicios de capacitación	1,150,000	11	
		251	Servicios de transporte	11,250	11	
		253	Servicios de imprenta, publicaciones y reproducciones	10,000	11	
		254	Servicios de publicidad y propaganda	1,604,800	11	
		255	Primas y gastos de seguro	9,045,380	11	
		256	Comisiones y gastos bancarios	20,000	11	
		261	Pasajes para el interior	1,000,000	11	
		263	Viáticos para el interior	1,200,000	11	
		264	Viáticos para el exterior	771,900	11	
		271	Impuestos	15,000	11	
		274	Multas y recargos	20,000	11	
		291	Servicios de ceremonial y protocolo	12,558,537	11	
		299	Otros servicios no personales	5,601,030	11	
	3	MATERIALES Y SUMINISTROS			18,800,000	
		311	Alimentos y bebidas para personas	3,584,705	11	
		331	Papel	908,295	11	
		333	Productos de papel y cartón	350,000	11	
		336	Especies, timbres y valores	4,134,000	11	
		344	Llantas y neumáticos	200,000	11	
		351	Productos químicos	590,000	11	
		352	Productos farmacéuticos y medicinales	35,000	11	
		354	Insecticidas, fungicidas y similares	20,000	11	
		356	Combustibles y lubricantes	5,200,000	11	
		361	Productos ferrosos	300,000	11	
		391	Útiles de oficina y educacionales	1,500,000	11	

DIRECCIÓN GENERAL DE INGRESOS

ASIGNACIONES PRESUPUESTARIAS POR OBJETO DE GASTO (Córdobas)

TIPO DE GASTO	GRUPO	RENLÓN	CONCEPTO	CRÉDITOS PRESUPUESTARIOS	FTES FINANC.
<u>GASTO CORRIENTE</u>					
	3		MATERIALES Y SUMINISTROS		
		392	Útiles de limpieza y productos sanitarios	500,000	11
		393	Repuestos y accesorios	1,478,000	11
	5		TRANSFERENCIAS, SUBSIDIOS Y DONACIONES CORRIENTES	1,406,000	
		552	Transferencias y donaciones corrientes a organismos internacionales	1,406,000	11
			<u>TOTAL GASTO CORRIENTE</u>	604,106,000	
<u>GASTO DE CAPITAL</u>					
	4		ACTIVOS NO FINANCIEROS	34,200,000	
		421	Equipo de oficina	1,900,000	11
		425	Equipo de producción	1,545,385	11
		427	Equipo de computación	30,754,615	11
			<u>TOTAL GASTO DE CAPITAL</u>	34,200,000	
<u>TOTAL DIRECCIÓN GENERAL DE INGRESOS</u>				638,306,000	