

**MINISTERIO DE ECONOMÍA FAMILIAR, COMUNITARIA,
COOPERATIVA Y ASOCIATIVA
ORGANIGRAMA 2022**

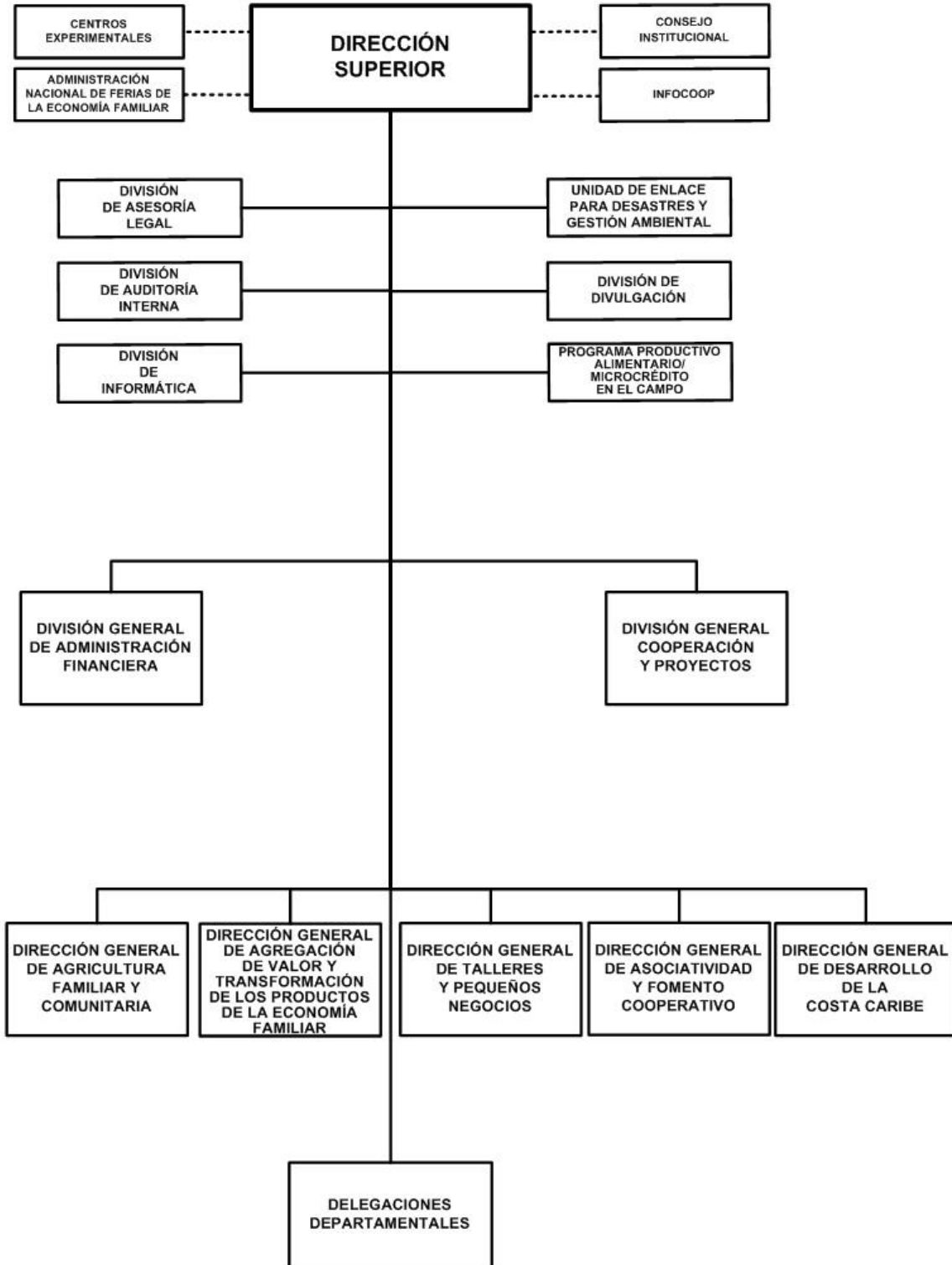

MINISTERIO DE ECONOMÍA FAMILIAR, COMUNITARIA, COOPERATIVA Y ASOCIATIVA

POLÍTICA INSTITUCIONAL

Contribuir al logro de la seguridad y soberanía alimentaria a través del fomento de la agricultura familiar, comunitaria y cooperativa, con programas de diversificación de la producción de las pequeñas unidades familiares del campo y la ciudad y de los pequeños negocios de la economía familiar.

Promover planes, programas y mecanismos dirigidos a la transferencia de nuevas tecnologías y mejores prácticas productivas, sostenibles ambientalmente; así como la capacitación y asistencia técnica necesaria para la sostenibilidad de dichas prácticas.

Fomentar la agricultura urbana y periurbana con el programa nacional de producción de alimentos Patio Saludable.

Promover el desarrollo y fortalecimiento de los emprendimientos productivos de las familias del campo, contribuyendo a la consolidación de una cultura de prosperidad, con el Programa de Microcréditos para Pequeños Negocios en el Campo.

Fomentar la industrialización y agroindustria alimentaria de la micro, pequeña y mediana empresa, agropecuaria y no agropecuaria; y atendiendo las particularidades en los territorios y comunidades.

Desarrollar capacidades en los pequeños negocios, talleres, emprendimientos familiares, como turismo cultural y agroecológico, artesanías, gastronomías, agricultura familiar, agroindustria y servicios al turismo, entre otros; que contribuyan al sostenimiento socio económico de las familias y aporten a la economía comunitaria y nacional.

Facilitar el acceso a mercados de talleres, pequeños negocios y Pequeña y Mediana Empresa (PYME), a través de espacios de comercialización como Ferias de la Economía Familiar, tiangués, festivales, exposición de pequeños y medianos negocios y eventos especiales de promoción de la economía familiar.

Promover, fomentar y desarrollar el modelo de economía creativa principalmente en los rubros potenciales y producción emergente de nuestra economía.

Promover el cooperativismo y otras formas de asociatividad, que identifiquen a los pequeños productores para el desarrollo de la economía familiar.

Acompañar el desarrollo de la Costa Caribe en los planes de desarrollo de los territorios indígenas, mestizos y afro descendientes con preservación de su idiosincrasia, tradiciones y cultura.

Establecer mecanismos de coordinación con el Sistema Nacional de Producción, Consumo y Comercio, Gobiernos Regionales, Locales y Territoriales, con el fin de facilitar el fomento y desarrollo de la economía familiar y comunitaria; y el fomento asociativo, cooperativo y otras formas de organización de la economía familiar.

Administrar el Registro Nacional de Cooperativas y brindar los servicios requeridos por las Cooperativas a nivel nacional, de manera desconcentrada a través de las delegaciones departamentales, regionales o territoriales.

MINISTERIO DE ECONOMÍA FAMILIAR, COMUNITARIA, COOPERATIVA Y ASOCIATIVA

ASIGNACIONES PRESUPUESTARIAS

El presupuesto de Ministerio de Economía Familiar, Comunitaria, Cooperativa y Asociativa asciende a C\$959,950,000 y su distribución por programa y clasificaciones del gasto se presenta a continuación.

CLASIFICACIÓN ECONÓMICA POR PROGRAMAS (Córdobas)

PROGRAMA	GASTOS		
	CORRIENTE	CAPITAL	TOTAL
ACTIVIDADES CENTRALES	132,942,708	2,700,000	135,642,708
SERVICIOS DE ATENCION A DELEGACIONES CENTRALES	214,655,504	-	214,655,504
FOMENTO DE LA AGRICULTURA FAMILIAR	106,817,744	243,786,072	350,603,816
SERVICIOS PARA LA ADOPCION DE TECNOLOGIAS Y AGROINDUSTRIA	22,331,708	-	22,331,708
FOMENTO DE LOS PEQUEÑOS NEGOCIOS Y LAS PYMES	17,725,539	-	17,725,539
PROGRAMA PRODUCTIVO ALIMENTARIO	2,596,836	157,325,257	159,922,093
SERVICIOS DE DESARROLLO DE LA COSTA CARIBE	1,708,260	-	1,708,260
PARTIDAS NO ASIGNABLES A PROGRAMAS	57,360,372	-	57,360,372
TOTAL	556,138,671	403,811,329	959,950,000
RENTAS DEL TESORO	432,969,095	94,059,000	527,028,095
RENTAS DEL TESORO ALIVIO FIDA	13,486,905	-	13,486,905
RENTAS CON DESTINO ESPECÍFICO	9,000,000	-	9,000,000
DONACIONES EXTERNAS	4,660,400	82,880,257	87,540,657
PRÉSTAMOS EXTERNOS	96,022,271	226,872,072	322,894,343

CRÉDITOS PRESUPUESTARIOS POR GRUPO DE GASTO Y PROGRAMAS (Córdobas)

PROGRAMAS	SERVICIOS PERSONALES	SERVICIOS NO PERSONALES	MATERIALES Y SUMINISTROS	BIENES DE USO	TRANSFERENCIAS CORRIENTES	TRANSFERENCIAS DE CAPITAL	OTROS GASTOS	TOTAL
ACTIVIDADES CENTRALES	106,994,858	16,822,917	8,588,719	2,700,000	536,214	-	-	135,642,708
SERVICIOS DE ATENCION A DELEGACIONES CENTRALES	166,670,726	25,491,778	22,493,000	-	-	-	-	214,655,504
FOMENTO DE LA AGRICULTURA FAMILIAR	40,833,141	38,285,618	27,698,985	-	-	243,786,072	-	350,603,816
SERVICIOS PARA LA ADOPCION DE TECNOLOGIAS Y AGROINDUSTRIA	12,060,290	8,553,058	218,360	-	1,500,000	-	-	22,331,708
FOMENTO DE LOS PEQUEÑOS NEGOCIOS Y LAS PYMES	17,605,539	120,000	-	-	-	-	-	17,725,539
PROGRAMA PRODUCTIVO ALIMENTARIO	2,596,836	-	-	-	-	-	157,325,257	159,922,093
SERVICIOS DE DESARROLLO DE LA COSTA CARIBE	1,708,260	-	-	-	-	-	-	1,708,260
PARTIDAS NO ASIGNABLES A PROGRAMAS	-	-	-	-	57,360,372	-	-	57,360,372
TOTAL	348,469,650	89,273,371	58,999,064	2,700,000	59,396,586	243,786,072	157,325,257	959,950,000

MINISTERIO DE ECONOMÍA FAMILIAR, COMUNITARIA, COOPERATIVA Y ASOCIATIVA

DETALLE DE CARGOS

De acuerdo al tipo de función, la distribución de cargos, es el siguiente :

Tipo de Cargos	Cantidad	MONTO ANUAL
Dirección	56	33,266,809
Servicios Administrativos	46	8,923,480
Servicios Generales	145	11,800,815
Técnicos Científicos	353	76,348,168
Servicios a la Producción	5	541,067
Servicios de Salud	2	340,577
Total	607	131,220,916

DESCRIPCIÓN DE PROGRAMAS

PROGRAMA 001 : ACTIVIDADES CENTRALES

Se concentra las actividades para asegurar la organización, planificación, dirección y control de los diferentes programas socio productivo que implementa el Ministerio de Economía Familiar, Comunitaria, Cooperativa y Asociativa.

PROGRAMA 002 : SERVICIOS DE ATENCION A DELEGACIONES CENTRALES

Coordina la gestión de las actividades para asegurar la organización, planificación, dirección y control de las Delegaciones Territoriales, para la implementación de los diferentes programas y proyectos socio productivo.

PROGRAMA 011 : FOMENTO DE LA AGRICULTURA FAMILIAR

Impulsa y desarrolla la agricultura familiar en las zonas rurales y periurbana, a través del acompañamiento con los programas socio productivo como son: patio saludable, medicina natural, café, granos básicos, ajonjolí, apícola, ganadería mayor y menor.

METAS

Descripción	Unidad de Medida	Cantidad
Número de pequeños productores ganaderos acompañados para el desarrollo de una ganadería bovina más productiva, con mejor aprovechamiento de los recursos y más amigable con el medio ambiente	Protagonista	24,936.0
Nuevas cooperativas legalizadas	Cooperativa	100.0
Número de vacas inseminadas	Actividad	25,000.0
Número de familias productoras agrícolas con acompañamiento técnico productivo para mejorar la productividad	Familia	117,713.0
Familias atendidas produciendo alimentos en sus patios	Familia	55,000.0
Protagonistas fortalecidos en asociatividad y gestión cooperativa	Protagonista	14,070.0
Familias capitalizadas con planes de inversión en el corredor seco	Familia	420.0
Bonos tecnológicos entregados a las familias protagonistas.	Unidad	100,000.0
Familias protagonistas acompañadas en el manejo de aves	Familia	27,000.0
Familias con acompañamiento y capacitación pequeños productores porcinos	Familia	13,307.0
Cerdas inseminadas a familias productoras	Cerda Inseminada	4,000.0

PROGRAMA 012 : SERVICIOS PARA LA ADOPCION DE TECNOLOGIAS Y AGROINDUSTRIA

Apoyo a los y las protagonistas del campo y la ciudad en procesos agroindustriales y adopción de tecnologías, para la producción de alimentos.

MINISTERIO DE ECONOMÍA FAMILIAR, COMUNITARIA, COOPERATIVA Y ASOCIATIVA

METAS

Descripción	Unidad de Medida	Cantidad
Número de familias con capacitación y acompañamiento en temas de agregación de valor y transformación de productos de la economía familiar	Familia	94,398.0
Familias capitalizadas para la mejora tecnológica de la ganadería mayor y menor	Familia	250.0

PROGRAMA 013 : FOMENTO DE LOS PEQUEÑOS NEGOCIOS Y LAS PYMES

Brinda acompañamiento técnico para la multiplicación, el fortalecimiento, desarrollo y promoción de los Pequeños Negocios y emprendimientos de la Economía Familiar.

METAS

Descripción	Unidad de Medida	Cantidad
Ferias nacionales, departamentales e internacionales (con acceso a mercados)	Feria	10,208.0
Número de protagonistas de pequeños negocios, emprendimientos, talleres con acompañamiento para el fortalecimiento de sus conocimientos empresariales y capacidades para promocionar y comercializar sus productos	Protagonista	11,726.0
Protagonistas con acompañamiento y capacitación en desarrollo de emprendimientos creativos	Protagonista	12,650.0
Protagonistas participando en Plan Nacional de Negocios Digitales. "tu tiempo para prosperar"	Protagonista	550,000.0
Protagonistas participantes en eventos de promoción y comercialización, plataformas Nicaragua Fuerza Bendita, ExpoPYME y Nicaragua Emprende	Protagonista	63,605.0

PROGRAMA 016 : PROGRAMA PRODUCTIVO ALIMENTARIO

Impulsa la implementación del Programa de Microcréditos para los Pequeños Negocios en el Campo, que tiene el objetivo de que las familias de las zonas rurales puedan tener financiamiento para invertir, trabajar, mejorar sus ingresos y prosperar.

Para obtener los préstamos, las y los protagonistas voluntariamente se conforman en grupos solidarios de tres a más personas y quienes en conjunto asumirán el pago del mismo. Elaboran un plan para obtener su crédito que será analizado, aprobado y entregado por el banco.

METAS

Descripción	Unidad de Medida	Cantidad
Número de familias del campo con planes de negocios aprobados	Familia	12,000.0

PROGRAMA 017 : SERVICIOS DE DESARROLLO DE LA COSTA CARIBE

Brinda acompañamiento técnico a la Secretaría de la Costa Caribe y la Instancia Política en la ejecución de los planes de desarrollo de la Costa Caribe Nicaragüense en los territorios indígenas, mestizos y afrodescendientes, con preservación de su idiosincrasia, tradiciones y cultura.

METAS

Descripción	Unidad de Medida	Cantidad
Número de familias protagonistas acompañadas y fortalecidas sus capacidades en los rubros café robusta, coco y cacao	Familia	3,798.0
Familias protagonistas acompañadas y fortalecidas sus capacidades para la producción agrícola y pesquera	Familia	3,400.0

MINISTERIO DE ECONOMÍA FAMILIAR, COMUNITARIA, COOPERATIVA Y ASOCIATIVA

PROGRAMA 099 : PARTIDAS NO ASIGNABLES A PROGRAMAS

En este programa se registra la transferencia al Instituto Nicaragüense de Fomento Cooperativo (INFOCOOP) adscrito a este Ministerio.

También se incorpora como organismo descentralizado la Administración Nacional de Ferias de la Economía Familiar, responsable del desarrollo de ferias a nivel nacional, regional y municipal.

DETALLE DE GASTO DE CAPITAL (PROYECTOS Y OTROS) (Córdobas)

NOMBRE Y FUENTE DE FINANCIAMIENTO	ASIGNACIÓN 2022
OTROS	403,811,329
PROGRAMA 001 : ACTIVIDADES CENTRALES	
EQUIPO DE TRANSPORTE, TRACCIÓN Y ELEVACIÓN	2,700,000
Rentas del Tesoro	2,700,000
PROGRAMA 011 : FOMENTO DE LA AGRICULTURA FAMILIAR	
TRANSFERENCIAS DE CAPITAL DIRECTAS A PERSONAS NATURALES	243,786,072
Rentas del Tesoro	16,914,000
Préstamos Externos, Banco Centroamericano de Integración Económica	137,904,972
Préstamos Externos, Fondo Internacional de Desarrollo Agrícola	88,967,100
PROGRAMA 016 : PROGRAMA PRODUCTIVO ALIMENTARIO	
INVERSIONES FINANCIERAS A LARGO PLAZO REALIZADAS CON FINES DE POLÍTICA	157,325,257
Rentas del Tesoro	74,445,000
Donaciones Externas, República de China (Taiwán)	82,880,257
TOTAL	403,811,329
Rentas del Tesoro	94,059,000
Donaciones Externas	82,880,257
Préstamos Externos	226,872,072

ASIGNACIONES PRESUPUESTARIAS POR OBJETO DE GASTO (Córdobas)

TIPO DE GASTO	GRUPO	RENGLÓN	CONCEPTO	CRÉDITOS PRESUPUESTARIOS	FTES FINANC.
GASTO CORRIENTE					
	1		SERVICIOS PERSONALES	348,469,650	
		111	Salarios de personal permanente	131,220,916	11
		112	Décimo tercer mes personal permanente	11,668,405	11
		113	Aporte patronal personal permanente	32,636,887	11
		114	Horas extras personal permanente	6,344,356	11
		116	Retribución por antigüedad	8,799,932	11
		119	Otras retribuciones adicionales al personal permanente	5,493,856	11

MINISTERIO DE ECONOMÍA FAMILIAR, COMUNITARIA, COOPERATIVA Y ASOCIATIVA

ASIGNACIONES PRESUPUESTARIAS POR OBJETO DE GASTO (Córdobas)

TIPO DE GASTO	GRUPO	RENLÓN	CONCEPTO	CRÉDITOS PRESUPUESTARIOS	FTES FINANC.	
<u>GASTO CORRIENTE</u>						
	1	SERVICIOS PERSONALES				
		121	Salarios de personal transitorio	70,185,713	11	
		121	Salarios de personal transitorio	834,800	51	
		121	Salarios de personal transitorio	2,158,932	52	
		122	Personal por contrato	4,140,503	11	
		122	Personal por contrato	20,108,952	52	
		126	Décimo tercer mes personal no permanente	6,879,442	11	
		126	Décimo tercer mes personal no permanente	121,500	51	
		126	Décimo tercer mes personal no permanente	1,877,581	52	
		127	Aporte patronal personal no permanente	18,234,427	11	
		127	Aporte patronal personal no permanente	256,100	51	
		127	Aporte patronal personal no permanente	3,523,313	52	
		128	Horas extras personal transitorio	2,119,293	11	
		129	Otras retribuciones adicionales personal no permanente	5,793,722	11	
		129	Otras retribuciones adicionales personal no permanente	260,269	52	
		141	Pago por vacaciones	943,500	11	
		141	Pago por vacaciones	602,900	51	
		144	Beneficios sociales al trabajador	7,340,563	11	
		149	Otros beneficios y compensaciones	1,743,641	11	
		149	Otros beneficios y compensaciones	600,000	52	
		151	Aporte patronal al INATEC	4,229,267	11	
		151	Aporte patronal al INATEC	37,700	51	
		151	Aporte patronal al INATEC	313,180	52	
	2	SERVICIOS NO PERSONALES			89,273,371	
		211	Agua y alcantarillado	1,759,783	11	
		212	Energía eléctrica	10,448,734	11	
		213	Telefonía	2,125,945	11	
		213	Telefonía	32,000	51	
		213	Telefonía	300,000	52	
		214	Internet	3,053,751	11	
		215	Televisión y cable	18,000	11	
		219	Otros servicios básicos	395,335	11	

MINISTERIO DE ECONOMÍA FAMILIAR, COMUNITARIA, COOPERATIVA Y ASOCIATIVA

ASIGNACIONES PRESUPUESTARIAS POR OBJETO DE GASTO (Córdobas)

TIPO DE GASTO	GRUPO	RENGLÓN	CONCEPTO	CRÉDITOS PRESUPUESTARIOS	FTEs FINANC.	
<u>GASTO CORRIENTE</u>						
	2	SERVICIOS NO PERSONALES				
		222	Arrendamientos de edificios y viviendas	3,061,926	11	
		224	Arrendamientos de equipos de transporte	1,130,135	11	
		231	Mantenimiento y reparación de edificios y viviendas	1,657,541	11	
		234	Mantenimiento y reparación de equipos de transporte, tracción y elevación	2,434,860	11	
		236	Mantenimiento y reparación de equipos de oficina	984,685	11	
		243	Servicios profesionales especializados	3,649,602	11	
		243	Servicios profesionales especializados	1,078,400	51	
		243	Servicios profesionales especializados	9,399,324	52	
		244	Servicios de capacitación	6,910,854	52	
		245	Actuaciones artísticas y deportivas	1,239,000	11	
		251	Servicios de transporte	323,000	11	
		253	Servicios de imprenta, publicaciones y reproducciones	371,000	11	
		253	Servicios de imprenta, publicaciones y reproducciones	20,896,000	52	
		254	Servicios de publicidad y propaganda	240,000	11	
		255	Primas y gastos de seguro	2,400,000	11	
		256	Comisiones y gastos bancarios	20,000	11	
		261	Pasajes para el interior	216,000	11	
		263	Viáticos para el interior	7,410,000	11	
		263	Viáticos para el interior	30,000	51	
		264	Viáticos para el exterior	270,000	11	
		269	Otros pasajes y viáticos	1,319,248	11	
		269	Otros pasajes y viáticos	3,265,248	52	
		291	Servicios de ceremonial y protocolo	874,000	11	
		293	Servicios de limpieza y fumigación	430,000	11	
		299	Otros servicios no personales	1,529,000	11	
	3	MATERIALES Y SUMINISTROS			58,999,064	
		311	Alimentos y bebidas para personas	5,864,000	11	
		311	Alimentos y bebidas para personas	19,912,982	52	
		312	Alimentos para animales	1,378,000	11	
		314	Productos agroforestales	130,000	11	
		315	Madera, corcho y sus manufacturas	116,000	11	

MINISTERIO DE ECONOMÍA FAMILIAR, COMUNITARIA, COOPERATIVA Y ASOCIATIVA

ASIGNACIONES PRESUPUESTARIAS POR OBJETO DE GASTO (Córdobas)

TIPO DE GASTO	GRUPO	RENLÓN	CONCEPTO	CRÉDITOS PRESUPUESTARIOS	FTES FINANC.
<u>GASTO CORRIENTE</u>					
	3	MATERIALES Y SUMINISTROS			
		321	Hilados y telas	18,000	11
		322	Confecciones textiles	29,000	11
		331	Papel	596,000	11
		332	Productos de artes gráficas	540,000	11
		333	Productos de papel y cartón	521,000	11
		336	Especies, timbres y valores	10,000	11
		344	Llantas y neumáticos	1,328,000	11
		351	Productos químicos	60,000	11
		354	Insecticidas, fungicidas y similares	10,000	11
		355	Tintes, pinturas y colorantes	291,000	11
		356	Combustibles y lubricantes	10,819,727	11
		356	Combustibles y lubricantes	67,000	51
		356	Combustibles y lubricantes	6,495,636	52
		357	Productos veterinarios	100,000	51
		358	Productos de material plástico	158,000	11
		359	Otros productos químicos	115,000	11
		361	Productos ferrosos	80,000	11
		362	Productos no ferrosos	72,000	11
		363	Estructuras metálicas acabadas	195,000	11
		364	Herramientas menores	60,000	11
		369	Otros productos metálicos	110,000	11
		374	Productos de cemento, cal, asbesto y yeso	250,000	11
		391	Útiles de oficina y educacionales	4,072,719	11
		392	Útiles de limpieza y productos sanitarios	1,181,000	11
		393	Repuestos y accesorios	3,011,000	11
		394	Útiles deportivos y recreativos	48,000	11
		395	Utensilios de cocina y comedor	78,000	11
		396	Instrumental menor médico-quirúrgico y de laboratorio	60,000	11
		397	Accesorios y materiales eléctricos	1,222,000	11

MINISTERIO DE ECONOMÍA FAMILIAR, COMUNITARIA, COOPERATIVA Y ASOCIATIVA

ASIGNACIONES PRESUPUESTARIAS POR OBJETO DE GASTO (Córdobas)

TIPO DE GASTO	GRUPO	REGLÓN	CONCEPTO	CRÉDITOS PRESUPUESTARIOS	FTES FINANC.
<u>GASTO CORRIENTE</u>					
	5		TRANSFERENCIAS, SUBSIDIOS Y DONACIONES CORRIENTES	59,396,586	
		517	Transferencias a instituciones privadas del sector económico	1,500,000	51
		532	Transferencias corrientes a instituciones descentralizadas	34,873,467	11
		532	Transferencias corrientes a instituciones descentralizadas	13,486,905	12
		532	Transferencias corrientes a instituciones descentralizadas	9,000,000	13
		552	Transferencias y donaciones corrientes a organismos internacionales	536,214	11
			<u>TOTAL GASTO CORRIENTE</u>	556,138,671	
<u>GASTO DE CAPITAL</u>					
	4		ACTIVOS NO FINANCIEROS	2,700,000	
		424	Equipo de transporte, tracción y elevación	2,700,000	11
	6		TRANSFERENCIAS Y DONACIONES DE CAPITAL	243,786,072	
		611	Transferencias de capital directas a personas naturales	16,914,000	11
		611	Transferencias de capital directas a personas naturales	226,872,072	52
	7		ACTIVOS FINANCIEROS	157,325,257	
		752	Inversiones financieras a largo plazo realizadas con fines de política	74,445,000	11
		752	Inversiones financieras a largo plazo realizadas con fines de política	82,880,257	51
			<u>TOTAL GASTO DE CAPITAL</u>	403,811,329	
TOTAL MINISTERIO DE ECONOMÍA FAMILIAR, COMUNITARIA, COOPERATIVA Y ASOCIATIVA				959,950,000	