

**MINISTERIO DE ENERGÍA Y MINAS  
ORGANIGRAMA 2022**

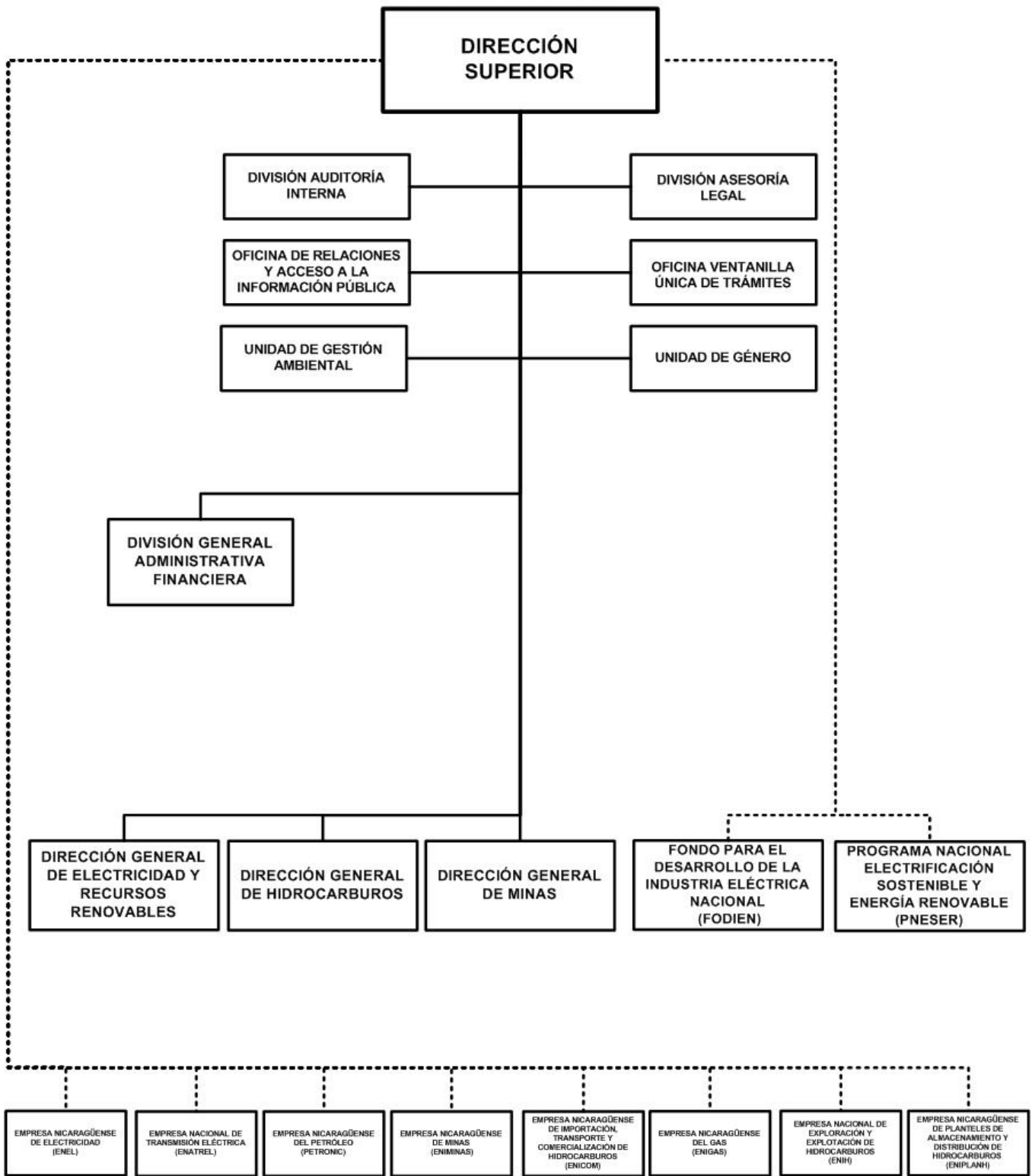

# MINISTERIO DE ENERGÍA Y MINAS

## POLÍTICA INSTITUCIONAL

Promover y ejecutar proyectos para ampliar la cobertura de acceso de las familias nicaragüenses al servicio de energía eléctrica.

Ampliar la capacidad instalada de generación eléctrica, garantizando los criterios de calidad, seguridad y confiabilidad del sistema eléctrico nacional.

Avanzar en la transformación y diversificación de la matriz energética, hacia un mayor uso de energías renovables y/o fuentes energéticas menos contaminantes.

Estimular el ahorro y la eficiencia energética en los hogares y en el sector gobierno.

Promocionar, identificar y dar seguimiento a las áreas para exploración y explotación de petróleo dentro del territorio nacional.

Garantizar la seguridad y confiabilidad en el suministro de hidrocarburos.

Promover y facilitar el desarrollo de la industria minera.

Impulsar la investigación geológica en áreas mineras.

Facilitar el ordenamiento de la minería artesanal y el desarrollo de la pequeña minería.

## ASIGNACIONES PRESUPUESTARIAS

El presupuesto de Ministerio de Energía y Minas asciende a C\$ 886,100,000 y su distribución por programa y clasificaciones del gasto se presenta a continuación.

### CLASIFICACIÓN ECONÓMICA POR PROGRAMAS (Córdobas)

PROGRAMA	GASTOS		
	CORRIENTE	CAPITAL	TOTAL
ACTIVIDADES CENTRALES	86,605,495	-	86,605,495
ELECTRICIDAD Y RECURSOS RENOVABLES	29,542,617	748,317,000	777,859,617
ADMINISTRACIÓN DE LOS RECURSOS DE HIDROCARBUROS	14,669,953	-	14,669,953
ADMINISTRACIÓN DE LOS RECURSOS GEOLÓGICOS Y MINEROS	6,964,935	-	6,964,935
<b>TOTAL</b>	<b>137,783,000</b>	<b>748,317,000</b>	<b>886,100,000</b>
RENTAS DEL TESORO	128,926,000	155,100,871	284,026,871
RENTAS DEL TESORO ALIVIO BID	-	13,115,129	13,115,129
RENTAS CON DESTINO ESPECÍFICO	5,462,000	-	5,462,000
DONACIONES EXTERNAS	3,395,000	138,649,677	142,044,677
PRÉSTAMOS EXTERNOS	-	441,451,323	441,451,323

# MINISTERIO DE ENERGÍA Y MINAS

## CRÉDITOS PRESUPUESTARIOS POR GRUPO DE GASTO Y PROGRAMAS (Córdobas)

PROGRAMAS	SERVICIOS PERSONALES	SERVICIOS NO PERSONALES	MATERIALES Y SUMINISTROS	BIENES DE USO	TRANSFERENCIAS CORRIENTES	TRANSFERENCIAS DE CAPITAL	OTROS GASTOS	TOTAL
ACTIVIDADES CENTRALES	74,866,509	6,509,378	4,242,248	-	987,360	-	-	86,605,495
ELECTRICIDAD Y RECURSOS RENOVABLES	29,881,333	407,256,627	86,710,033	254,011,624	-	-	-	777,859,617
ADMINISTRACIÓN DE LOS RECURSOS DE HIDROCARBUROS	10,352,024	3,883,216	434,713	-	-	-	-	14,669,953
ADMINISTRACIÓN DE LOS RECURSOS GEOLÓGICOS Y MINEROS	3,486,157	3,072,828	405,950	-	-	-	-	6,964,935
<b>TOTAL</b>	<b>118,586,023</b>	<b>420,722,049</b>	<b>91,792,944</b>	<b>254,011,624</b>	<b>987,360</b>	-	-	<b>886,100,000</b>

### DETALLE DE CARGOS

De acuerdo al tipo de función, la distribución de cargos, es el siguiente :

Tipo de Cargos	Cantidad	MONTO ANUAL
Servicios Generales	67	6,650,577
Dirección	38	23,169,986
Servicios Administrativos	29	6,770,777
Técnicos Científicos	107	32,396,032
<b>Total</b>	<b>241</b>	<b>68,987,372</b>

### DESCRIPCIÓN DE PROGRAMAS

#### PROGRAMA 001 : ACTIVIDADES CENTRALES

Dirige y coordina al sector energético, aprobando e impulsando planes estratégicos y políticas públicas del sector que permitan el uso de fuentes alternas de energía, para la generación de electricidad y el acceso seguro y confiable para las familias nicaragüenses.

#### PROGRAMA 011 : ELECTRICIDAD Y RECURSOS RENOVABLES

Promueve el aumento en la participación de las fuentes renovables confiables y seguras, como insumo para producción de energía eléctrica, a través del otorgamiento de licencias de generación y seguimiento de inversiones en proyectos de generación eléctrica. Impulsa el incremento del acceso al servicio de energía eléctrica a nivel nacional, en especial en las zonas rurales, por medio de la gestión de financiamiento y desarrollo de proyectos. Así mismo, coordina con las instancias competentes las medidas promocionales y regulatorias, mediante la elaboración del marco legal y normativo para promover la eficiencia energética y el acceso en todos los sectores, tanto para uso domiciliario, como productivo.

#### METAS

Descripción	Unidad de Medida	Cantidad
Sistemas solares fotovoltaicos instalados	Sistema	6,738.0
Viviendas rurales electrificadas	Vivienda	2,281.0
Kilómetros de líneas de distribución eléctrica construidos	Kilometro	175.9
Porcentaje de solicitudes de licencias y concesiones para generación eléctrica procesados	Porcentaje	100.0
Estudio Complementario de Prefactibilidad en el área Geotérmica Volcán Cosigüina	Estudio	1.0

#### PROGRAMA 012 : ADMINISTRACIÓN DE LOS RECURSOS DE HIDROCARBUROS

Actualiza el mapa de áreas disponibles para exploración petrolera y base de datos petroleros. Así mismo, promueve la investigación en exploración petrolera a través del otorgamiento y seguimiento de contratos de concesión para exploración y explotación. Además, elabora el balance nacional de hidrocarburos y estadísticas del sector, promoviendo el abastecimiento seguro y confiable de los hidrocarburos a nivel nacional.

# MINISTERIO DE ENERGÍA Y MINAS

## METAS

Descripción	Unidad de Medida	Cantidad
Inspecciones petroleras (suministro)	Inspección	300.0
Licencias de operación y autorización para construcción de instalaciones petroleras	Licencia	6,668.0
Sistema de información estadística de hidrocarburos	Informe	1,156.0
Contratos vigentes de concesión para exploración y explotación petrolera en operación	Contrato	4.0
Permisos únicos de importación de aceites y grasas lubricantes	Permiso	18.0
Avales de exoneración a la importación	Aval	10.0
Solicitudes de licencias y autorizaciones y sus registros	Solicitud	4,772.0
Porcentaje de solicitudes de contratos de concesión para exploración y explotación petrolera procesados	Porcentaje	100.0
Porcentaje de trámites de avales, permisos, inspecciones y demás actividades relacionadas al suministro de hidrocarburos procesados	Porcentaje	100.0
Informes de seguimiento de contratos de concesión vigentes	Informe	4.0
Informes de Grado de Cumplimiento de las actividades de exploración petrolera	Informe	16.0

### PROGRAMA 013 : ADMINISTRACIÓN DE LOS RECURSOS GEOLÓGICOS Y MINEROS

Contribuye al incremento de la producción exportable del país en onzas troy de oro y de plata. Así mismo, elabora mapas geológicos y promueve la organización de los mineros artesanales. También, administra el proceso de otorgamiento de concesiones, licencias y demás derechos de acceso a los recursos geológicos mineros.

## METAS

Descripción	Unidad de Medida	Cantidad
Nuevas concesiones otorgadas en minería	Concesión	20.0
Inspecciones a lotes mineros concesionados y no concesionados	Inspección	310.0
Informe estadístico como herramienta de planificación para el sector minero	Informe	13.0
Transformación de colectivos mineros en pequeña minería	Empresa	1.0
Levantamiento de mapas geológicos a escala 1:50,000	Mapa	3.0
Solicitudes de derechos mineros y sus registros	Solicitud	80.0
Porcentaje de solicitudes para concesiones, permisos, inspecciones y demás actividades relacionadas al derecho minero procesadas	Porcentaje	100.0

### DETALLE DE GASTO DE CAPITAL (PROYECTOS Y OTROS) (Córdobas)

NOMBRE Y FUENTE DE FINANCIAMIENTO	ASIGNACIÓN 2022
<b>PROYECTO</b>	<b>742,882,290</b>
<b>PROGRAMA 011 : ELECTRICIDAD Y RECURSOS RENOVABLES</b>	
<b>ELECTRIFICACIÓN RURAL</b>	<b>150,567,436</b>
Rentas del Tesoro	137,452,307
Rentas del Tesoro Alivio BID	13,115,129
<b>INSTALACIÓN DE SISTEMAS FOTOVOLTAICOS INDIVIDUALES EN LA RACCN</b>	<b>76,420,096</b>
Rentas del Tesoro	16,959,428
Préstamos Externos, Banco de Exportación de Corea	59,460,668

# MINISTERIO DE ENERGÍA Y MINAS

## DETALLE DE GASTO DE CAPITAL (PROYECTOS Y OTROS) (Córdobas)

NOMBRE Y FUENTE DE FINANCIAMIENTO	ASIGNACIÓN 2022
<b>INSTALACIÓN DE SISTEMAS FOTOVOLTAICOS INDIVIDUALES EN LA RACCS</b>	<b>151,968,402</b>
Préstamos Externos, Banco de Exportación de Corea	151,968,402
<b>INSTALACIÓN DE SISTEMAS FOTOVOLTAICOS INDIVIDUALES EN RÍO SAN JUAN</b>	<b>19,826,976</b>
Préstamos Externos, Banco de Exportación de Corea	19,826,976
<b>CONSTRUCCIÓN DE CENTRAL GEOTERMOELÉCTRICA EN EL CAMPO DEL VOLCÁN COSIGÜINA - CHINANDEGA</b>	<b>344,099,380</b>
Rentas del Tesoro	689,136
Donaciones Externas, Banco Interamericano de Desarrollo	136,475,793
Préstamos Externos, Banco Interamericano de Desarrollo	206,934,451
<b>OTROS</b>	<b>5,434,710</b>
<b>PROGRAMA 011 : ELECTRICIDAD Y RECURSOS RENOVABLES</b>	
<b>EQUIPO DE TRANSPORTE, TRACCIÓN Y ELEVACIÓN</b>	<b>5,434,710</b>
Donaciones Externas, Banco Interamericano de Desarrollo	2,173,884
Préstamos Externos, Banco Interamericano de Desarrollo	3,260,826
<b>TOTAL</b>	<b>748,317,000</b>
Rentas del Tesoro	155,100,871
Rentas del Tesoro Alivio BID	13,115,129
Donaciones Externas	138,649,677
Préstamos Externos	441,451,323

## ASIGNACIONES PRESUPUESTARIAS POR OBJETO DE GASTO (Córdobas)

TIPO DE GASTO	GRUPO	RENGLÓN	CONCEPTO	CRÉDITOS PRESUPUESTARIOS	FTES FINANC.
<b>GASTO CORRIENTE</b>					
	<b>1</b>		<b>SERVICIOS PERSONALES</b>	<b>107,177,000</b>	
		111	Salarios de personal permanente	68,987,372	11
		112	Décimo tercer mes personal permanente	6,253,038	11
		113	Aporte patronal personal permanente	17,158,516	11
		114	Horas extras personal permanente	1,223,640	11
		116	Retribución por antigüedad	6,049,048	11
		119	Otras retribuciones adicionales al personal permanente	2,993,000	11
		143	Indemnización por cese de funciones	476,704	11
		144	Beneficios sociales al trabajador	2,444,426	11
		149	Otros beneficios y compensaciones	64,256	11
		151	Aporte patronal al INATEC	1,527,000	11
	<b>2</b>		<b>SERVICIOS NO PERSONALES</b>	<b>23,705,314</b>	
		211	Agua y alcantarillado	296,040	11
		211	Agua y alcantarillado	10,000	13

# MINISTERIO DE ENERGÍA Y MINAS

## ASIGNACIONES PRESUPUESTARIAS POR OBJETO DE GASTO (Córdobas)

TIPO DE GASTO	GRUPO	RENLÓN	CONCEPTO	CRÉDITOS PRESUPUESTARIOS	FTES FINANC.
<b><u>GASTO CORRIENTE</u></b>					
	<b>2</b>	<b>SERVICIOS NO PERSONALES</b>			
		212	Energía eléctrica	3,360,828	11
		212	Energía eléctrica	570,000	13
		213	Telefonía	1,050,000	11
		213	Telefonía	24,000	13
		214	Internet	716,207	11
		222	Arrendamientos de edificios y viviendas	7,940,458	11
		228	Derechos sobre bienes intangibles	2,269,403	13
		231	Mantenimiento y reparación de edificios y viviendas	69,026	11
		234	Mantenimiento y reparación de equipos de transporte, tracción y elevación	535,440	11
		236	Mantenimiento y reparación de equipos de oficina	100,050	11
		236	Mantenimiento y reparación de equipos de oficina	68,974	13
		239	Mantenimiento y reparación de otras maquinarias y equipos	605,047	13
		243	Servicios profesionales especializados	166,505	13
		244	Servicios de capacitación	23,263	11
		244	Servicios de capacitación	105,222	13
		249	Otros servicios técnicos	35,486	13
		249	Otros servicios técnicos	434,784	51
		253	Servicios de imprenta, publicaciones y reproducciones	478,620	51
		255	Primas y gastos de seguro	866,825	11
		256	Comisiones y gastos bancarios	83,919	11
		262	Pasajes para el exterior	51,603	11
		263	Viáticos para el interior	1,121,220	11
		263	Viáticos para el interior	281,576	13
		263	Viáticos para el interior	1,271,510	51
		264	Viáticos para el exterior	138,254	11
		264	Viáticos para el exterior	32,000	13
		291	Servicios de ceremonial y protocolo	22,324	11
		299	Otros servicios no personales	143,935	11
		299	Otros servicios no personales	28,659	13
		299	Otros servicios no personales	804,136	51

# MINISTERIO DE ENERGÍA Y MINAS

## ASIGNACIONES PRESUPUESTARIAS POR OBJETO DE GASTO (Córdobas)

TIPO DE GASTO	GRUPO	RENLÓN	CONCEPTO	CRÉDITOS PRESUPUESTARIOS	FTES FINANC.
<b><u>GASTO CORRIENTE</u></b>					
	<b>3</b>		<b>MATERIALES Y SUMINISTROS</b>	<b>5,913,326</b>	
		311	Alimentos y bebidas para personas	407,745	11
		311	Alimentos y bebidas para personas	181,308	51
		323	Prendas de vestir	147,499	13
		331	Papel	182,059	11
		334	Libros, revistas y periódicos	25,858	13
		342	Artículos de cuero y calzados	370,651	13
		343	Artículos de caucho	10,000	13
		344	Llantas y neumáticos	163,581	11
		351	Productos químicos	201,447	13
		356	Combustibles y lubricantes	1,310,582	11
		358	Productos de material plástico	38,818	11
		358	Productos de material plástico	10,000	13
		359	Otros productos químicos	40,128	13
		364	Herramientas menores	12,075	13
		391	Útiles de oficina y educacionales	1,245,672	11
		391	Útiles de oficina y educacionales	224,642	51
		392	Útiles de limpieza y productos sanitarios	269,834	11
		393	Repuestos y accesorios	572,553	11
		393	Repuestos y accesorios	81,720	13
		396	Instrumental menor médico-quirúrgico y de laboratorio	259,299	13
		397	Accesorios y materiales eléctricos	19,204	11
		399	Material de seguridad	32,200	11
		399	Material de seguridad	106,451	13
	<b>5</b>		<b>TRANSFERENCIAS, SUBSIDIOS Y DONACIONES CORRIENTES</b>	<b>987,360</b>	
		552	Transferencias y donaciones corrientes a organismos internacionales	987,360	11
			<b><u>TOTAL GASTO CORRIENTE</u></b>	<b>137,783,000</b>	
<b><u>GASTO DE CAPITAL</u></b>					
	<b>1</b>		<b>SERVICIOS PERSONALES</b>	<b>11,409,023</b>	
		121	Salarios de personal transitorio	7,765,560	11
		126	Décimo tercer mes personal no permanente	647,130	11
		127	Aporte patronal personal no permanente	1,897,777	11

# MINISTERIO DE ENERGÍA Y MINAS

## ASIGNACIONES PRESUPUESTARIAS POR OBJETO DE GASTO (Córdobas)

TIPO DE GASTO	GRUPO	RENLÓN	CONCEPTO	CRÉDITOS PRESUPUESTARIOS	FTES FINANC.
<b>GASTO DE CAPITAL</b>					
	<b>1</b>	<b>SERVICIOS PERSONALES</b>			
		128	Horas extras personal transitorio	669,000	11
		129	Otras retribuciones adicionales personal no permanente	220,385	11
		144	Beneficios sociales al trabajador	40,482	11
		151	Aporte patronal al INATEC	168,689	11
	<b>2</b>	<b>SERVICIOS NO PERSONALES</b>		<b>397,016,735</b>	
		224	Arrendamientos de equipos de transporte	3,720,930	11
		229	Otros arrendamientos y derechos	220,000	11
		234	Mantenimiento y reparación de equipos de transporte, tracción y elevación	917,940	11
		242	Supervisión de obras	41,727,454	52
		243	Servicios profesionales especializados	136,405,838	51
		243	Servicios profesionales especializados	204,781,929	52
		249	Otros servicios técnicos	69,955	51
		249	Otros servicios técnicos	148,652	52
		253	Servicios de imprenta, publicaciones y reproducciones	35,000	11
		255	Primas y gastos de seguro	252,000	11
		259	Otros servicios comerciales y financieros	2,003,870	52
		261	Pasajes para el interior	28,000	11
		263	Viáticos para el interior	6,488,177	11
		299	Otros servicios no personales	216,990	11
	<b>3</b>	<b>MATERIALES Y SUMINISTROS</b>		<b>85,879,618</b>	
		311	Alimentos y bebidas para personas	306,969	11
		315	Madera, corcho y sus manufacturas	6,226,675	11
		323	Prendas de vestir	131,880	11
		331	Papel	114,625	11
		332	Productos de artes gráficas	21,091	11
		333	Productos de papel y cartón	6,925	11
		342	Artículos de cuero y calzados	425,280	11
		343	Artículos de caucho	155,120	11
		344	Llantas y neumáticos	321,675	11
		356	Combustibles y lubricantes	2,013,675	11
		358	Productos de material plástico	41,062	11



# MINISTERIO DE ENERGÍA Y MINAS

## ASIGNACIONES PRESUPUESTARIAS POR OBJETO DE GASTO (Córdobas)

TIPO DE GASTO	GRUPO	RENLÓN	CONCEPTO	CRÉDITOS PRESUPUESTARIOS	FTES FINANC.
<b><u>GASTO DE CAPITAL</u></b>					
	<b>3</b>		<b>MATERIALES Y SUMINISTROS</b>		
		361	Productos ferrosos	1,732,528	11
		363	Estructuras metálicas acabadas	143,775	11
		369	Otros productos metálicos	4,838,861	11
		374	Productos de cemento, cal, asbesto y yeso	24,414,500	11
		391	Útiles de oficina y educacionales	664,255	11
		393	Repuestos y accesorios	15,363,359	11
		397	Accesorios y materiales eléctricos	28,957,363	11
	<b>4</b>		<b>ACTIVOS NO FINANCIEROS</b>	<b>254,011,624</b>	
		424	Equipo de transporte, tracción y elevación	2,173,884	51
		424	Equipo de transporte, tracción y elevación	3,260,826	52
		425	Equipo de producción	5,584,129	11
		442	Construcciones y mejoras de bienes de dominio público	40,349,064	11
		442	Construcciones y mejoras de bienes de dominio público	13,115,129	12
		442	Construcciones y mejoras de bienes de dominio público	189,528,592	52
			<b><u>TOTAL GASTO DE CAPITAL</u></b>	<b>748,317,000</b>	
<b>TOTAL MINISTERIO DE ENERGÍA Y MINAS</b>				<b>886,100,000</b>	