

MINISTERIO DEL TRABAJO
ORGANIGRAMA 2022

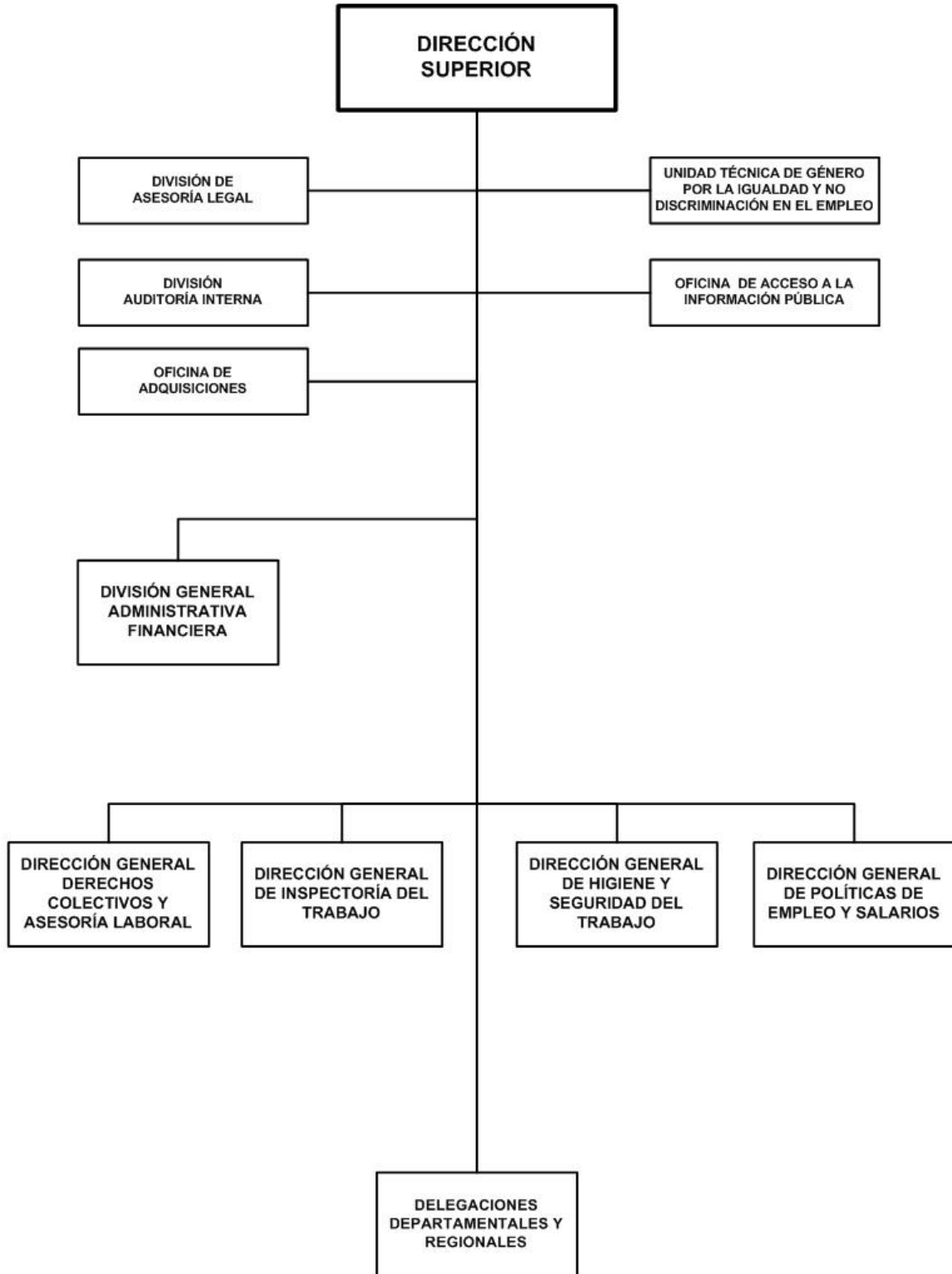

MINISTERIO DEL TRABAJO

POLITICA INSTITUCIONAL

Garantizar la tutela y restitución de los derechos laborales de las y los trabajadores; de las y los adolescentes trabajadores, así como el derecho de niñas y niños a no trabajar, a través del efectivo cumplimiento de la legislación laboral, con equidad de género.

Promover, intervenir, vigilar y establecer acciones para el cumplimiento de las disposiciones legales en materia de higiene y seguridad del trabajo, que el Estado, los empleadores y trabajadores deben desarrollar a fin de garantizar ambientes de trabajos seguros y saludables en los centros de trabajo.

Establecer y consolidar los mecanismos de coordinación, colaboración y articulación institucional con los diferentes sectores económicos del país e instituciones formativas técnica y superiores, a fin de prestar los servicios de orientación e intermediación laboral en igualdad de derechos y oportunidades, así como la recopilación, procesamiento y análisis de la dinámica de los indicadores de empleo y salario del mercado laboral.

Fortalecer los espacios de diálogo y consenso, promoviendo la firma de acuerdos tripartitos que permitan estabilidad y paz laboral (Comisión Nacional de Salarios Mínimo y Acuerdos Tripartitos de Zonas Francas).

Optimizar y racionalizar los recursos administrativos-financieros a fin de contribuir a que se cumplan las metas y objetivos de la Institución.

ASIGNACIONES PRESUPUESTARIAS

El presupuesto de Ministerio del Trabajo asciende a C\$ 121,365,000 y su distribución por programa y clasificaciones del gasto se presenta a continuación.

CLASIFICACIÓN ECONÓMICA POR PROGRAMAS (Córdoba)

PROGRAMA	GASTOS		
	CORRIENTE	CAPITAL	TOTAL
ACTIVIDADES CENTRALES	53,292,209	600,000	53,892,209
DERECHOS INDIVIDUALES, COLECTIVOS Y ASESORÍA LABORAL	7,814,862	-	7,814,862
HIGIENE Y SEGURIDAD EN EL TRABAJO	6,334,033	-	6,334,033
POLÍTICAS ACTIVAS DE TRABAJO Y SALARIOS	6,459,239	-	6,459,239
INSPECCIÓN DEL TRABAJO	46,864,657	-	46,864,657
TOTAL	120,765,000	600,000	121,365,000
RENTAS DEL TESORO	115,774,000	-	115,774,000
RENTAS CON DESTINO ESPECÍFICO	4,991,000	600,000	5,591,000

CRÉDITOS PRESUPUESTARIOS POR GRUPO DE GASTO Y PROGRAMAS (Córdoba)

PROGRAMAS	SERVICIOS PERSONALES	SERVICIOS NO PERSONALES	MATERIALES Y SUMINISTROS	BIENES DE USO	TRANSFERENCIAS CORRIENTES	TRANSFERENCIAS DE CAPITAL	OTROS GASTOS	TOTAL
ACTIVIDADES CENTRALES	40,073,696	9,255,898	3,362,615	600,000	600,000	-	-	53,892,209
DERECHOS INDIVIDUALES, COLECTIVOS Y ASESORÍA LABORAL	7,440,750	141,348	232,764	-	-	-	-	7,814,862
HIGIENE Y SEGURIDAD EN EL TRABAJO	5,911,021	336,216	86,796	-	-	-	-	6,334,033
POLÍTICAS ACTIVAS DE TRABAJO Y SALARIOS	6,070,355	187,500	201,384	-	-	-	-	6,459,239
INSPECCIÓN DEL TRABAJO	38,629,048	6,377,004	1,858,605	-	-	-	-	46,864,657
TOTAL	98,124,870	16,297,966	5,742,164	600,000	600,000	-	-	121,365,000

MINISTERIO DEL TRABAJO

DETALLE DE CARGOS

De acuerdo al tipo de función, la distribución de cargos, es el siguiente :

Tipo de Cargos	Cantidad	MONTO ANUAL
Dirección	71	27,322,062
Técnicos Científicos	192	25,069,318
Servicios Generales	55	3,899,099
Servicios Administrativos	30	3,113,088
Total	348	59,403,567

DESCRIPCIÓN DE PROGRAMAS

PROGRAMA 001 : ACTIVIDADES CENTRALES

Planifica, organiza, administra, supervisa y controla los procesos administrativos financieros.

PROGRAMA 011 : DERECHOS INDIVIDUALES, COLECTIVOS Y ASESORÍA LABORAL

Promueve y aplica la conciliación individual y la negociación colectiva, como métodos alternos de resolución de conflictos laborales. Acompaña a los trabajadores en sus demandas en la vía judicial, negociación y firma de convenios colectivos. Orienta e informa a las personas trabajadoras de sus derechos establecidos bajo el tenor de lo dispuesto en la Constitución Política, Código del Trabajo, Legislación Laboral y en materia sindical, leyes especiales, reglamentos ministeriales y convenios colectivos o acuerdos.

METAS

Descripción	Unidad de Medida	Cantidad
Sesiones de las Comisiones Laborales Territoriales	Acta	246.0
Personas asesoradas en materia laboral	Asesoría	110,292.0
Convenios colectivos negociados y firmados a través del consenso entre personas empleadoras y trabajadoras	Convenio	56.0
Personas trabajadoras acompañadas en sus demandas laborales en la vía judicial	Demanda	2,778.0
Actas de acuerdo firmadas en las conciliaciones individuales	Acta	7,092.0

PROGRAMA 012 : HIGIENE Y SEGURIDAD EN EL TRABAJO

Regula el sistema de inspecciones y reinspecciones en materia de higiene y seguridad del trabajo, para vigilar el cumplimiento del conjunto de disposiciones mínimas en materia de higiene y seguridad del trabajo, que el Estado, los empleadores y los trabajadores deben desarrollar en los centros de trabajo, para proteger la salud de las personas en el desempeño de sus labores. Pronunciamiento de la autoridad laboral en los procesos administrativos de su competencia, y capacitación en materia de higiene y seguridad del trabajo.

METAS

Descripción	Unidad de Medida	Cantidad
Ctros. de trabajo que cumplen con la org. y constitución de las Com. Mixtas de Higiene y Seguridad del trabajo	Acta de Constitución	2,150.0
Inspecciones y reinspecciones en materia de higiene y seguridad del trabajo	Inspección	5,975.0
Personas asesoradas en materia de higiene y seguridad en el trabajo	Persona	11,097.0
Sesiones de los Consejos Nacional, Regional y Departamental de Higiene y Seguridad del Trabajo	Sesión	196.0

MINISTERIO DEL TRABAJO

PROGRAMA 013 : POLÍTICAS ACTIVAS DE TRABAJO Y SALARIOS

Promueve los servicios de intermediación laboral con prácticas de género; desarrolla la labor de promoción, divulgación y capacitación en temas de empleo, salario y migración laboral. Realiza análisis requeridos por la Comisión Nacional de Salario Mínimo, para fundamentar las propuestas de alternativas de salarios mínimos, a fin de determinar los mismos en la negociación tripartita.

METAS

Descripción	Unidad de Medida	Cantidad
Sesiones de la Comisión Nacional de los Salarios Mínimos	Sesión	2.0
Visitas a empresas, para promocionar los Servicios de Empleo y Salarios	Empresa	6,141.0
Personas asesoradas en temas de empleo, salario, productividad y migración laboral	Persona	7,272.0
Personas inscritas, intermediadas y colocadas laboralmente a través del SEPEM	Persona	15,200.0
Informe de los indicadores de empleo y salario en las empresas adscritas al seguro social	Informe	12.0

PROGRAMA 014 : INSPECCIÓN DEL TRABAJO

Regula el sistema de inspecciones y reinspecciones en materia laboral para vigilar el cumplimiento de la legislación laboral y medir el nivel de cumplimiento en las disposiciones orientadas en la inspección laboral. Pronunciamento de la autoridad laboral en los procesos administrativos de su competencia; difusión y divulgación de la legislación laboral. Capacitación a las personas trabajadoras en derecho laboral, tutelando y restituyendo los derechos laborales de las personas trabajadoras.

METAS

Descripción	Unidad de Medida	Cantidad
Inspecciones y reinspecciones en materia laboral	Inspección	14,827.0
Centros de trabajo que firman actas de compromiso para el respeto de los derechos laborales de personas adolescentes y no contratación de mano de obra infantil, en consenso con empleadores	Acta	4,475.0
Personas capacitadas e informadas en materia de derechos laborales	Persona	16,986.0
Inspecciones en materia de trabajo infantil	Inspección	2,158.0
Mujeres capacitadas en derechos laborales	Mujer	1,300.0

DETALLE DE GASTO DE CAPITAL (PROYECTOS Y OTROS) (Córdobas)

NOMBRE Y FUENTE DE FINANCIAMIENTO	ASIGNACIÓN 2022
OTROS	600,000
PROGRAMA 001 : ACTIVIDADES CENTRALES	
EQUIPO DE OFICINA	100,000
Rentas con Destino Específico	100,000
EQUIPO DE TRANSPORTE, TRACCIÓN Y ELEVACIÓN	500,000
Rentas con Destino Específico	500,000
TOTAL	600,000
Rentas con Destino Específico	600,000

MINISTERIO DEL TRABAJO

ASIGNACIONES PRESUPUESTARIAS POR OBJETO DE GASTO (Córdobas)

TIPO DE GASTO	GRUPO	RENLÓN	CONCEPTO	CRÉDITOS PRESUPUESTARIOS	FTES FINANC.
<u>GASTO CORRIENTE</u>					
	1		SERVICIOS PERSONALES	98,124,870	
		111	Salarios de personal permanente	59,403,567	11
		111	Salarios de personal permanente	315,000	13
		112	Décimo tercer mes personal permanente	5,428,485	11
		112	Décimo tercer mes personal permanente	26,550	13
		113	Aporte patronal personal permanente	15,138,129	11
		113	Aporte patronal personal permanente	71,600	13
		114	Horas extras personal permanente	2,081,520	11
		116	Retribución por antigüedad	5,795,427	11
		116	Retribución por antigüedad	3,960	13
		119	Otras retribuciones adicionales al personal permanente	2,552,000	11
		121	Salarios de personal transitorio	689,780	13
		126	Décimo tercer mes personal no permanente	57,460	13
		127	Aporte patronal personal no permanente	155,200	13
		129	Otras retribuciones adicionales personal no permanente	31,000	13
		141	Pago por vacaciones	160,000	13
		144	Beneficios sociales al trabajador	3,513,100	11
		144	Beneficios sociales al trabajador	1,000,000	13
		149	Otros beneficios y compensaciones	355,092	11
		151	Aporte patronal al INATEC	1,347,000	11
	2		SERVICIOS NO PERSONALES	16,297,966	
		211	Agua y alcantarillado	944,654	11
		212	Energía eléctrica	4,281,160	11
		213	Telefonía	1,083,016	11
		214	Internet	894,456	11
		214	Internet	365,750	13
		222	Arrendamientos de edificios y viviendas	2,345,652	11
		231	Mantenimiento y reparación de edificios y viviendas	541,752	11
		234	Mantenimiento y reparación de equipos de transporte, tracción y elevación	607,932	11
		236	Mantenimiento y reparación de equipos de oficina	249,432	11
		244	Servicios de capacitación	96,000	13
		253	Servicios de imprenta, publicaciones y reproducciones	410,808	11

MINISTERIO DEL TRABAJO

ASIGNACIONES PRESUPUESTARIAS POR OBJETO DE GASTO (Córdobas)

TIPO DE GASTO	GRUPO	RENLÓN	CONCEPTO	CRÉDITOS PRESUPUESTARIOS	FTES FINANC.
<u>GASTO CORRIENTE</u>					
	2	SERVICIOS NO PERSONALES			
		255	Primas y gastos de seguro	149,748	11
		261	Pasajes para el interior	1,013,997	11
		261	Pasajes para el interior	250,000	13
		262	Pasajes para el exterior	127,500	13
		263	Viáticos para el interior	1,098,197	11
		263	Viáticos para el interior	355,000	13
		264	Viáticos para el exterior	186,200	13
		291	Servicios de ceremonial y protocolo	900,000	13
		299	Otros servicios no personales	396,712	11
	3	MATERIALES Y SUMINISTROS		5,742,164	
		311	Alimentos y bebidas para personas	434,404	11
		331	Papel	400,155	11
		332	Productos de artes gráficas	28,740	11
		332	Productos de artes gráficas	50,000	13
		333	Productos de papel y cartón	188,640	11
		344	Llantas y neumáticos	489,228	11
		356	Combustibles y lubricantes	2,266,160	11
		369	Otros productos metálicos	30,900	11
		391	Útiles de oficina y educacionales	1,230,212	11
		391	Útiles de oficina y educacionales	150,000	13
		392	Útiles de limpieza y productos sanitarios	219,037	11
		393	Repuestos y accesorios	210,552	11
		397	Accesorios y materiales eléctricos	44,136	11
	5	TRANSFERENCIAS, SUBSIDIOS Y DONACIONES CORRIENTES		600,000	
		552	Transferencias y donaciones corrientes a organismos internacionales	600,000	11
		<u>TOTAL GASTO CORRIENTE</u>		120,765,000	
<u>GASTO DE CAPITAL</u>					
	4	ACTIVOS NO FINANCIEROS		600,000	
		421	Equipo de oficina	100,000	13
		424	Equipo de transporte, tracción y elevación	500,000	13
		<u>TOTAL GASTO DE CAPITAL</u>		600,000	
TOTAL MINISTERIO DEL TRABAJO				121,365,000	