

# EMPRESA ADMINISTRADORA DE AEROPUERTOS INTERNACIONALES

## ORGANIGRAMA 2022

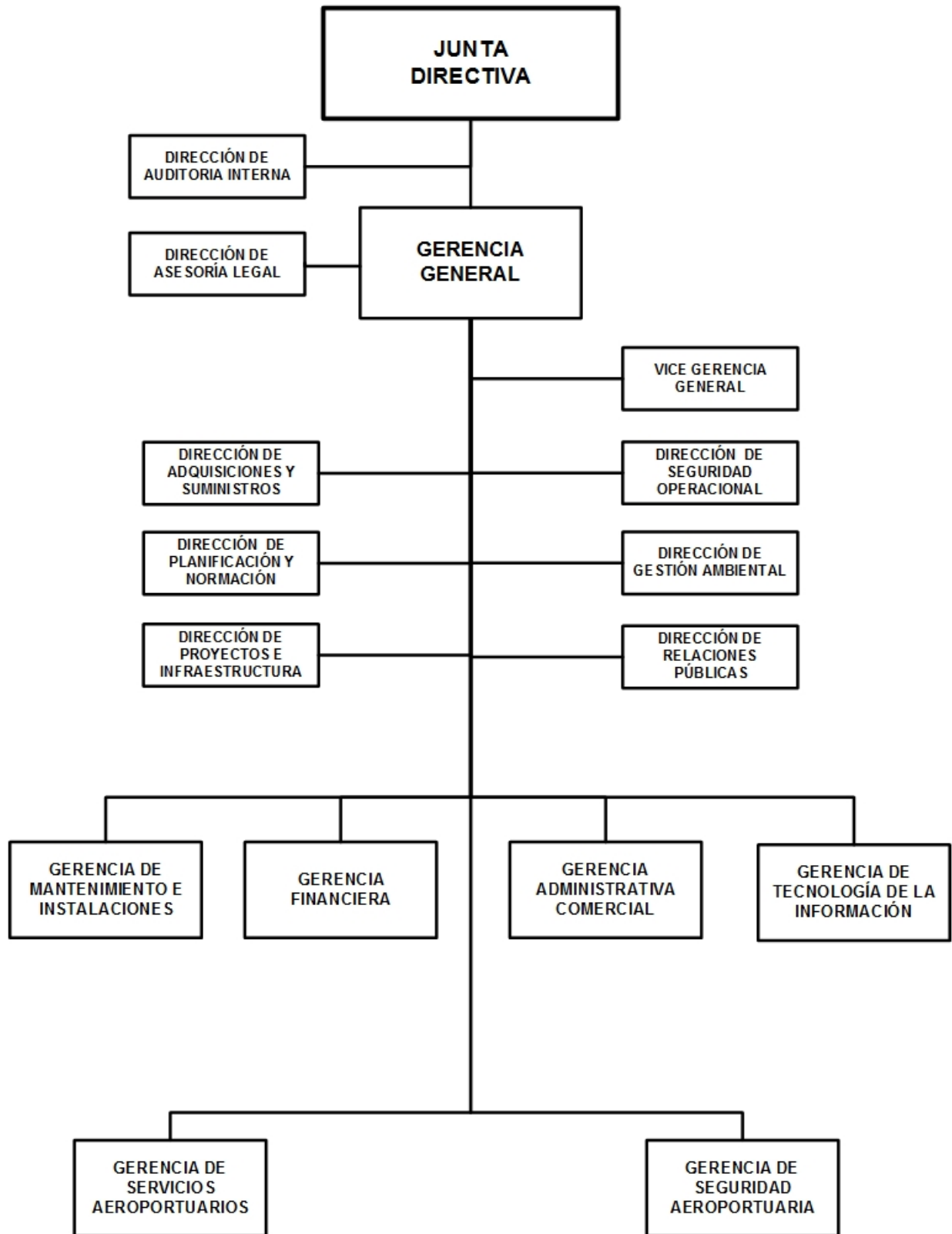

# EMPRESA ADMINISTRADORA DE AEROPUERTOS INTERNACIONALES

## BASE LEGAL:

Decreto No. 1292, Creación de la Empresa Administradora de Aeropuertos Internacionales (EAAI), publicado en La Gaceta, Diario Oficial No. 186 del 16 de agosto de 1983.

Decreto No.49-91, Reforma a la Ley de Creación de la Empresa Administradora de Aeropuertos Internacionales (EAAI), publicado en La Gaceta, Diario Oficial No. 6 del 13 de enero de 1992.

## OBJETIVOS Y/O FUNCIONES:

Administrar el aeropuerto Internacional Augusto C. Sandino de Managua y las terminales nacionales de Bluefields, Puerto Cabezas, Corn Island, San Juan de Nicaragua y Ometepe e implementar las medidas y procedimientos necesarios para la organización y funcionamiento de los servicios aeroportuarios y servicios auxiliares a los mismo.

## ALCANCES ESPERADOS PARA EL AÑO 2022:

Mantener el estándar que exige la certificación operativa de los aeropuertos nacionales e internacional. Actualizar estudios de mercado, necesidades de inversión y gestionar recursos para la inversión en infraestructura.

## OPERACIONES CONSOLIDADAS

(Córdoba)

CONCEPTO	REAL	ESTIMADO	PROGRAMADO
	2020	2021	2022
<b>I. INGRESOS</b>	<b>484,000,000</b>	<b>512,810,000</b>	<b>590,410,000</b>
<b>A. INGRESOS CORRIENTES</b>	<b>484,000,000</b>	<b>512,810,000</b>	<b>540,410,000</b>
Rentas de la Propiedad	87,760,000	57,190,000	61,010,000
Ventas de Bienes y Servicios de Entidades del Gobierno General/Ingreso de Explotación de Entidades Empresariales	348,060,000	403,010,000	424,100,000
Otros Ingresos Corrientes	48,180,000	52,610,000	55,300,000
<b>B. INGRESOS DE CAPITAL</b>	<b>-</b>	<b>-</b>	<b>50,000,000</b>
Transferencias y Donaciones de Capital Recibidas	-	-	50,000,000
<b>II. GASTOS</b>	<b>578,510,000</b>	<b>648,290,000</b>	<b>813,290,000</b>
<b>A. GASTOS CORRIENTES</b>	<b>574,880,000</b>	<b>629,450,000</b>	<b>737,490,000</b>
Gastos de operación	478,820,000	500,850,000	638,990,000
Gastos de la Propiedad	86,290,000	100,610,000	95,180,000
Otros Gastos Corrientes	9,770,000	27,990,000	3,320,000
<b>B. GASTOS DE CAPITAL</b>	<b>3,630,000</b>	<b>18,840,000</b>	<b>75,800,000</b>
Activos Fijos y otros Activos	3,630,000	18,840,000	75,800,000
<b>RESULTADO ECONÓMICO (IA - IIA)</b>	<b>(90,880,000)</b>	<b>(116,640,000)</b>	<b>(197,080,000)</b>
<b>III. RESULTADO FINANCIERO (I-II)</b>	<b>(94,510,000)</b>	<b>(135,480,000)</b>	<b>(222,880,000)</b>
<b>IV. FINANCIAMIENTO</b>	<b>94,510,000</b>	<b>135,480,000</b>	<b>222,880,000</b>
<b>C. FUENTES FINANCIERAS</b>	<b>207,140,000</b>	<b>400,970,000</b>	<b>565,220,000</b>
Disminución de Activos Financieros	27,740,000	221,490,000	565,220,000
Incremento de Pasivos	179,400,000	179,480,000	-
<b>D. APLICACIONES FINANCIERAS</b>	<b>(112,630,000)</b>	<b>(265,490,000)</b>	<b>(342,340,000)</b>
Disminución de Pasivos	(112,630,000)	(265,490,000)	(342,340,000)