

# EMPRESA NACIONAL DE TRANSMISIÓN ELÉCTRICA

## ORGANIGRAMA 2022

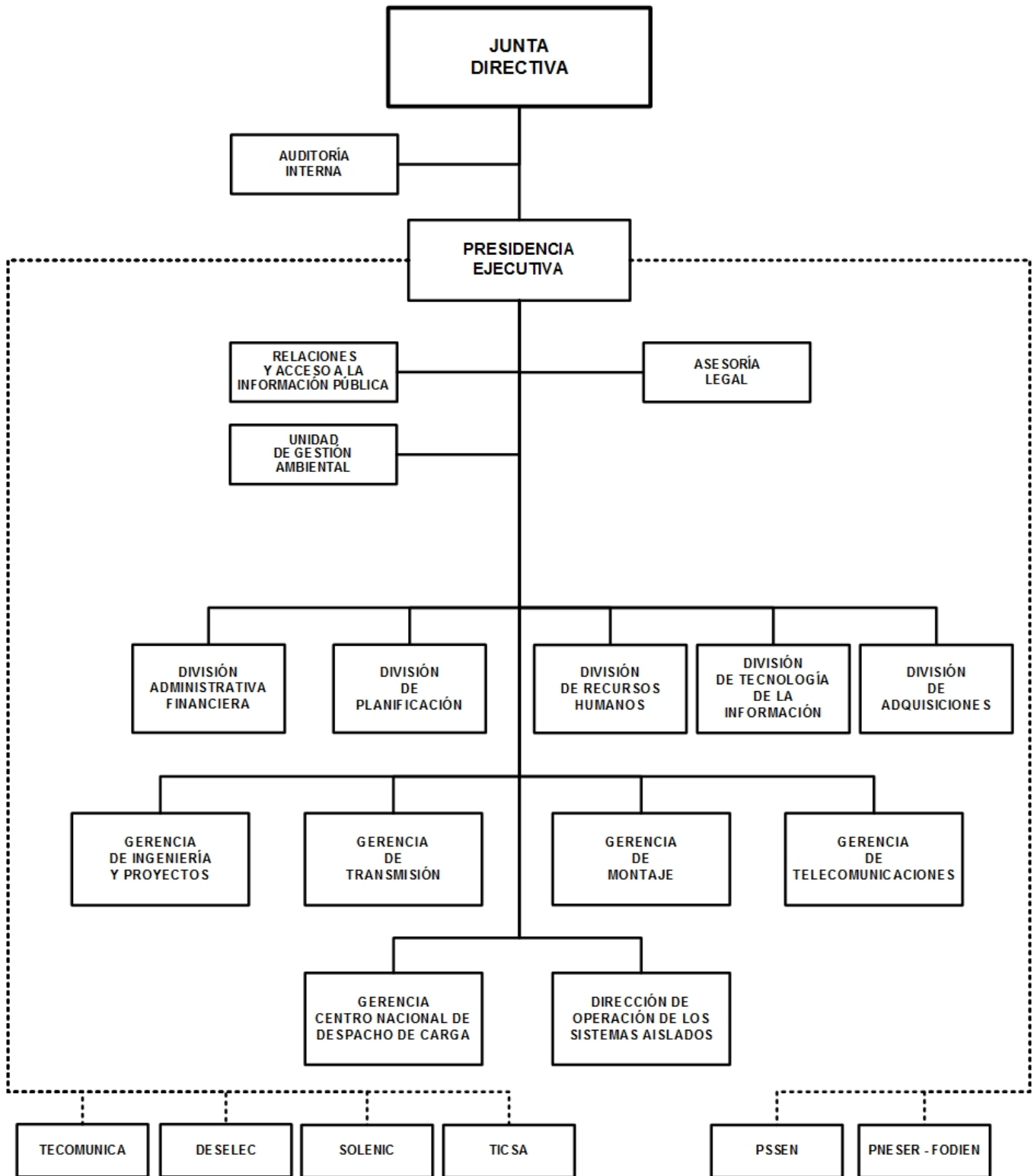

# EMPRESA NACIONAL DE TRANSMISIÓN ELÉCTRICA

## BASE LEGAL:

Ley No.583, Ley creadora de la Empresa Nacional de Transmisión Eléctrica, publicada en La Gaceta, Diario Oficial No.04 del 05 de enero del 2007.

## OBJETIVOS Y/O FUNCIONES:

Transportar energía eléctrica desde las plantas de generación de los municipios del país a las empresas distribuidoras y ampliar la red de distribución eléctrica.

## ALCANCES ESPERADOS PARA EL AÑO 2022:

Construir 47 kilómetros de líneas de transmisión eléctrica, electrificar 9,005 viviendas para beneficiar a 47,366 protagonistas, instalación de 14,420 lámparas de alumbrado público y 14,623 medidores bicuerpos.

## OPERACIONES CONSOLIDADAS

(Córdobas)

CONCEPTO	REAL 2020	ESTIMADO 2021	PROGRAMADO 2022
<b>I. INGRESOS</b>	<b>3,379,423,887</b>	<b>7,691,052,140</b>	<b>8,474,407,700</b>
<b>A. INGRESOS CORRIENTES</b>	<b>2,452,990,660</b>	<b>7,029,153,900</b>	<b>8,001,194,700</b>
Ventas de Bienes y Servicios de Entidades del Gobierno General/Ingreso de Explotación de Entidades Empresariales	1,348,406,400	5,688,443,500	6,411,826,900
Transferencias y Donaciones Corrientes Recibidas	4,772,460	8,787,000	9,527,000
Otros Ingresos Corrientes	1,099,811,800	1,331,923,400	1,579,840,800
<b>B. INGRESOS DE CAPITAL</b>	<b>926,433,227</b>	<b>661,898,240</b>	<b>473,213,000</b>
Transferencias y Donaciones de Capital Recibidas	926,433,227	661,898,240	473,213,000
<b>II. GASTOS</b>	<b>5,317,519,300</b>	<b>10,174,599,900</b>	<b>9,960,061,611</b>
<b>A. GASTOS CORRIENTES</b>	<b>1,524,601,000</b>	<b>5,982,836,200</b>	<b>6,632,356,700</b>
Gastos de operación	1,484,206,100	5,803,109,900	6,328,397,000
Gastos de la Propiedad	1,456,300	126,505,400	246,999,800
Transferencias y Donaciones Corrientes Otorgadas	19,037,100	15,086,300	16,029,900
Otros Gastos Corrientes	19,901,500	38,134,600	40,930,000
<b>B. GASTOS DE CAPITAL</b>	<b>3,792,918,300</b>	<b>4,191,763,700</b>	<b>3,327,704,911</b>
Construcciones	3,588,109,400	3,979,850,100	3,081,950,311
Activos Fijos y otros Activos	204,808,900	211,913,600	245,754,600
<b>RESULTADO ECONÓMICO (IA - IIA)</b>	<b>928,389,660</b>	<b>1,046,317,700</b>	<b>1,368,838,000</b>
<b>III. RESULTADO FINANCIERO (I-II)</b>	<b>(1,938,095,413)</b>	<b>(2,483,547,760)</b>	<b>(1,485,653,911)</b>
<b>IV. FINANCIAMIENTO</b>	<b>1,938,095,413</b>	<b>2,483,547,760</b>	<b>1,485,653,911</b>
<b>C. FUENTES FINANCIERAS</b>	<b>3,517,300,000</b>	<b>3,505,604,000</b>	<b>2,732,195,000</b>
Incremento de Pasivos	3,517,300,000	3,505,604,000	2,732,195,000
<b>D. APLICACIONES FINANCIERAS</b>	<b>(1,579,204,587)</b>	<b>(1,022,056,240)</b>	<b>(1,246,541,089)</b>
Incremento de Activos Financieros	(1,401,215,087)	(814,415,640)	(829,158,589)
Disminución de Pasivos	(177,989,500)	(207,640,600)	(417,382,500)

# EMPRESA NACIONAL DE TRANSMISIÓN ELÉCTRICA

## DETALLE DE GASTO DE CAPITAL (PROYECTOS Y OTROS) (Córdobas)

<b>NOMBRE Y FUENTE DE FINANCIAMIENTO</b>	<b>ASIGNACIÓN 2022</b>
<b>PROYECTO</b>	<b>3,081,950,311</b>
<b>PROGRAMA 011 : EMPRESA NACIONAL DE TRANSMISION ELECTRICA</b>	
<b>CONSTRUCCIÓN LÍNEA DE TRANSMISIÓN PARA CONECTAR LA PLANTA HIDROELÉCTRICA TUMARÍN</b>	<b>287,981,315</b>
Rentas del Tesoro Alivio	3,842,840
Recursos Propios	6,050,000
Préstamos Externos, Fondo de Cooperación para el Desarrollo Económico	278,088,475
<b>CONSTRUCCIÓN DE RED DE DISTRIBUCIÓN ELÉCTRICA RURAL EN LOS DEPARTAMENTOS DE NUEVA SEGOVIA, MADRIZ, ESTELÍ, JINOTEGA Y MATAGALPA (PNESER)</b>	<b>209,237,748</b>
Rentas del Tesoro Alivio	36,648,006
Préstamos Externos, Banco Centroamericano de Integración Económica	172,589,742
<b>NORMALIZACIÓN DEL SERVICIO ELÉCTRICO EN ASENTAMIENTOS SECTOR MANAGUA (PNESER)</b>	<b>108,145,576</b>
Rentas del Tesoro Alivio	10,252,874
Préstamos Externos, Banco Centroamericano de Integración Económica	97,892,702
<b>NORMALIZACIÓN DEL SERVICIO ELÉCTRICO EN ASENTAMIENTOS SECTOR NORTE (PNESER)</b>	<b>9,327,240</b>
Préstamos Externos, Banco Centroamericano de Integración Económica	9,327,240
<b>NORMALIZACIÓN DEL SERVICIO ELÉCTRICO EN ASENTAMIENTOS SECTOR OCCIDENTE (PNESER)</b>	<b>10,161,849</b>
Préstamos Externos, Banco Centroamericano de Integración Económica	10,161,849
<b>AMPLIACIÓN DE LA RED DE DATOS DE BANDA ANCHA - ENATREL</b>	<b>41,996,066</b>
Rentas del Tesoro	2,988,876
Recursos Propios	6,050,000
Préstamos Externos, Banco Interamericano de Desarrollo	32,957,190
<b>NORMALIZACIÓN DEL SERVICIO ELÉCTRICO EN ASENTAMIENTOS SECTOR RACCN (PNESER)</b>	<b>305,467</b>
Préstamos Externos, Banco Centroamericano de Integración Económica	305,467
<b>MEJORAMIENTO DEL SISTEMA DE TRANSMISIÓN DE NICARAGUA</b>	<b>515,226,780</b>
Rentas del Tesoro Alivio	26,784,671
Recursos Propios	8,250,000
Préstamos Externos, Banco Interamericano de Desarrollo	480,192,109
<b>MEJORAMIENTO DE LA RED DE DISTRIBUCIÓN ELÉCTRICA Y SISTEMA DE MEDICIÓN EN EL DEPARTAMENTO DE MANAGUA</b>	<b>192,769,177</b>
Rentas del Tesoro Alivio	13,837,366
Préstamos Externos, Banco Centroamericano de Integración Económica	178,931,811
<b>REHABILITACIÓN DE LA RED DE DISTRIBUCIÓN ELÉCTRICA EN EL DEPARTAMENTO DE MANAGUA</b>	<b>271,051,526</b>
Rentas del Tesoro Alivio	19,471,900
Préstamos Externos, Banco Centroamericano de Integración Económica	251,579,626
<b>REHABILITACIÓN DE LA RED DE DISTRIBUCIÓN ELÉCTRICA EN EL SECTOR DE OCCIDENTE</b>	<b>21,056,244</b>
Préstamos Externos, Banco Centroamericano de Integración Económica	21,056,244
<b>REHABILITACIÓN DE LA RED DE DISTRIBUCIÓN ELÉCTRICA EN EL SECTOR SUR</b>	<b>28,074,992</b>
Préstamos Externos, Banco Centroamericano de Integración Económica	28,074,992
<b>MEJORAMIENTO DE LA RED DE DISTRIBUCIÓN ELÉCTRICA Y SISTEMA DE MEDICIÓN EN LOS DEPARTAMENTOS DE LEÓN Y CHINANDEGA</b>	<b>17,678,710</b>
Préstamos Externos, Banco Centroamericano de Integración Económica	17,678,710
<b>MEJORAMIENTO DE LA RED DE DISTRIBUCIÓN ELÉCTRICA Y SISTEMA DE MEDICIÓN EN LOS DEPARTAMENTOS DE MASAYA, GRANADA, CARAZO Y RIVAS</b>	<b>12,627,650</b>
Préstamos Externos, Banco Centroamericano de Integración Económica	12,627,650
<b>AMPLIACIÓN DE LA CAPACIDAD OPERATIVA DEL CENTRO NACIONAL DE DESPACHO DE CARGA - MANAGUA</b>	<b>106,120,048</b>
Rentas del Tesoro Alivio	4,696,805
Recursos Propios	6,050,000
Préstamos Externos, Banco Centroamericano de Integración Económica	95,373,243
<b>AMPLIACIÓN SUBESTACIÓN LA ESPERANZA Y LÍNEA DE TRANSMISIÓN ESPERANZA - LA GATEADA</b>	<b>535,824,734</b>
Rentas del Tesoro Alivio	11,273,081
Recursos Propios	9,350,000

# EMPRESA NACIONAL DE TRANSMISIÓN ELÉCTRICA

## DETALLE DE GASTO DE CAPITAL (PROYECTOS Y OTROS) (Córdobas)

<b>NOMBRE Y FUENTE DE FINANCIAMIENTO</b>	<b>ASIGNACIÓN 2022</b>
Préstamos Externos, Export- Imports Bank of India	515,201,653
<b>REHABILITACIÓN DE LA RED DE DISTRIBUCIÓN ELÉCTRICA EN EL SECTOR NORTE</b>	<b>45,621,863</b>
Préstamos Externos, Banco Centroamericano de Integración Económica	45,621,863
<b>REHABILITACIÓN DE LA RED DE DISTRIBUCIÓN ELÉCTRICA EN EL SECTOR ORIENTE</b>	<b>10,527,620</b>
Préstamos Externos, Banco Centroamericano de Integración Económica	10,527,620
<b>MEJORAMIENTO DE LA RED DE DISTRIBUCIÓN ELÉCTRICA Y SISTEMA DE MEDICIÓN EN SECTOR NORTE</b>	<b>5,051,060</b>
Préstamos Externos, Banco Centroamericano de Integración Económica	5,051,060
<b>CONSTRUCCIÓN DE SUBESTACIÓN BLUEFIELDS II EN 138 KV, LÍNEA DE TRANSMISIÓN LA ESPERANZA II -BLUEFIELDS II EN 138 KV Y AMPLIACIÓN DE LA SUBESTACIÓN LA ESPERANZA II</b>	<b>245,773,579</b>
Rentas del Tesoro Alivio	22,290,722
Recursos Propios	8,800,000
Préstamos Externos, Banco Centroamericano de Integración Económica	214,682,857
<b>CONSTRUCCIÓN DE SUBESTACIÓN EL TORTUGUERO Y LÍNEA DE TRANSMISIÓN EN 138 KV EL TORTUGUERO-LA ESPERANZA</b>	<b>407,391,067</b>
Rentas del Tesoro Alivio	30,848,859
Recursos Propios	10,450,000
Préstamos Externos, Fondo de la Organización de los Países Exportadores de Petróleo para el Desarrollo Internacional	366,092,208
<b>TOTAL</b>	<b>3,081,950,311</b>
Rentas del Tesoro	2,988,876
Rentas del Tesoro Alivio	179,947,124
Recursos Propios	55,000,000
Préstamos Externos	2,844,014,311

**EMPRESA NACIONAL DE TRANSMISIÓN ELÉCTRICA**  
**DETALLE DE GASTO DE CAPITAL (PROYECTO Y OTROS)**  
**(Córdoba)**

NOMBRE Y FUENTE DE FINANCIAMIENTO	FUENTE DE FINANCIAMIENTO			
	RECURSOS PROPIOS	TRANSFERENCIA GOB. CENTRAL	PRÉSTAMOS	TOTAL
<b>I. PROYECTOS DE INVERSIÓN (PIP)</b>	<b>55,000,000</b>	<b>473,213,000</b>	<b>2,553,737,311</b>	<b>3,081,950,311</b>
<b>CONSTRUCCIÓN LÍNEA DE TRANSMISIÓN PARA CONECTAR LA PLANTA HIDROELÉCTRICA TUMARÍN</b>	<b>6,050,000</b>	<b>3,842,840</b>	<b>278,088,475</b>	<b>287,981,315</b>
Rentas del Tesoro - Alivio BID		3,842,840	-	3,842,840
Recursos Propios	6,050,000			6,050,000
Préstamos Externos Fondo de Cooperación para el Desarrollo Económico			278,088,475	278,088,475
<b>CONSTRUCCIÓN DE RED DE DISTRIBUCIÓN ELÉCTRICA RURAL EN LOS DEPARTAMENTOS DE NUEVA SEGOVIA, MADRIZ, ESTELÍ, JINOTEGA Y MATAGALPA (PNESER)</b>	-	<b>209,237,748</b>	-	<b>209,237,748</b>
Rentas del Tesoro - Alivio BID	-	36,648,006	-	36,648,006
Préstamos Externos Banco Centroamericano de Integración Económica	-	172,589,742	-	172,589,742
<b>NORMALIZACIÓN DEL SERVICIO ELÉCTRICO EN ASENTAMIENTOS SECTOR MANAGUA (PNESER)</b>	-	<b>108,145,576</b>	-	<b>108,145,576</b>
Rentas del Tesoro - Alivio BID	-	10,252,874	-	10,252,874
Préstamos Externos Banco Centroamericano de Integración Económica	-	97,892,702	-	97,892,702
<b>NORMALIZACIÓN DEL SERVICIO ELÉCTRICO EN ASENTAMIENTOS SECTOR NORTE (PNESER)</b>	-	<b>9,327,240</b>	-	<b>9,327,240</b>
Préstamos Externos Banco Centroamericano de Integración Económica	-	9,327,240	-	9,327,240
<b>NORMALIZACIÓN DEL SERVICIO ELÉCTRICO EN ASENTAMIENTOS SECTOR OCCIDENTE (PNESER)</b>	-	<b>10,161,849</b>	-	<b>10,161,849</b>
Préstamos Externos Banco Centroamericano de Integración Económica	-	10,161,849	-	10,161,849
<b>AMPLIACIÓN DE LA RED DE DATOS DE BANDA ANCHA - ENATREL</b>	<b>6,050,000</b>	<b>2,988,876</b>	<b>32,957,190</b>	<b>41,996,066</b>
Rentas del Tesoro	-	2,988,876	-	2,988,876
Recursos Propios	6,050,000			6,050,000
Préstamos Externos Banco Interamericano de Desarrollo			32,957,190	32,957,190
<b>NORMALIZACIÓN DEL SERVICIO ELÉCTRICO EN ASENTAMIENTOS SECTOR RACCN (PNESER)</b>	-	<b>305,467</b>	-	<b>305,467</b>
Préstamos Externos Banco Centroamericano de Integración Económica	-	305,467	-	305,467
<b>MEJORAMIENTO DEL SISTEMA DE TRANSMISIÓN DE NICARAGUA</b>	<b>8,250,000</b>	<b>26,784,671</b>	<b>480,192,109</b>	<b>515,226,780</b>
Rentas del Tesoro - Alivio BID	-	26,784,671	-	26,784,671
Recursos Propios	8,250,000			8,250,000
Préstamos Externos Banco Interamericano de Desarrollo			480,192,109	480,192,109
<b>MEJORAMIENTO DE LA RED DE DISTRIBUCIÓN ELÉCTRICA Y SISTEMA DE MEDICIÓN EN EL DEPARTAMENTO DE MANAGUA</b>	-	<b>13,837,366</b>	<b>178,931,811</b>	<b>192,769,177</b>
Rentas del Tesoro - Alivio BID	-	13,837,366	-	13,837,366
Préstamos Externos Banco Centroamericano de Integración Económica			178,931,811	178,931,811
<b>REHABILITACIÓN DE LA RED DE DISTRIBUCIÓN ELÉCTRICA EN EL DEPARTAMENTO DE MANAGUA</b>	-	<b>19,471,900</b>	<b>251,579,626</b>	<b>271,051,526</b>
Rentas del Tesoro - Alivio BID	-	19,471,900	-	19,471,900
Préstamos Externos Banco Centroamericano de Integración Económica			251,579,626	251,579,626
<b>REHABILITACIÓN DE LA RED DE DISTRIBUCIÓN ELÉCTRICA EN EL SECTOR DE OCCIDENTE</b>	-	-	<b>21,056,244</b>	<b>21,056,244</b>
Préstamos Externos Banco Centroamericano de Integración Económica			21,056,244	21,056,244
<b>REHABILITACIÓN DE LA RED DE DISTRIBUCIÓN ELÉCTRICA EN EL SECTOR SUR</b>	-	-	<b>28,074,992</b>	<b>28,074,992</b>
Préstamos Externos Banco Centroamericano de Integración Económica			28,074,992	28,074,992
<b>MEJORAMIENTO DE LA RED DE DISTRIBUCIÓN ELÉCTRICA Y SISTEMA DE MEDICIÓN EN LOS DEPARTAMENTOS DE LEÓN Y CHINANDEGA</b>	-	-	<b>17,678,710</b>	<b>17,678,710</b>
Préstamos Externos Banco Centroamericano de Integración Económica			17,678,710	17,678,710
<b>MEJORAMIENTO DE LA RED DE DISTRIBUCIÓN ELÉCTRICA Y SISTEMA DE MEDICIÓN EN LOS DEPARTAMENTOS DE MASAYA, GRANADA, CARAZO Y RIVAS</b>	-	-	<b>12,627,650</b>	<b>12,627,650</b>
Préstamos Externos Banco Centroamericano de Integración Económica			12,627,650	12,627,650

**EMPRESA NACIONAL DE TRANSMISIÓN ELÉCTRICA**  
**DETALLE DE GASTO DE CAPITAL (PROYECTO Y OTROS)**  
(Córdobas)

NOMBRE Y FUENTE DE FINANCIAMIENTO	FUENTE DE FINANCIAMIENTO			
	RECURSOS PROPIOS	TRANSFERENCIA GOB. CENTRAL	PRÉSTAMOS	TOTAL
<b>I. PROYECTOS DE INVERSIÓN (PIP)</b>	<b>55,000,000</b>	<b>473,213,000</b>	<b>2,553,737,311</b>	<b>3,081,950,311</b>
<b>AMPLIACIÓN DE LA CAPACIDAD OPERATIVA DEL CENTRO NACIONAL DE DESPACHO DE CARGA - MANAGUA</b>	<b>6,050,000</b>	<b>4,696,805</b>	<b>95,373,243</b>	<b>106,120,048</b>
Rentas del Tesoro - Alivio BID		4,696,805		4,696,805
Recursos Propios	6,050,000			6,050,000
Préstamos Externos Banco Centroamericano de Integración Económica			95,373,243	95,373,243
<b>AMPLIACIÓN SUBESTACIÓN LA ESPERANZA Y LÍNEA DE TRANSMISIÓN ESPERANZA - LA GATEADA</b>	<b>9,350,000</b>	<b>11,273,081</b>	<b>515,201,653</b>	<b>535,824,734</b>
Rentas del Tesoro - Alivio BID	-	11,273,081	-	11,273,081
Recursos Propios	9,350,000			9,350,000
Préstamos Externos Export- Imports Bank of India			515,201,653	515,201,653
<b>REHABILITACIÓN DE LA RED DE DISTRIBUCIÓN ELÉCTRICA EN EL SECTOR NORTE</b>	<b>-</b>	<b>-</b>	<b>45,621,863</b>	<b>45,621,863</b>
Préstamos Externos Banco Centroamericano de Integración Económica	-	-	45,621,863	45,621,863
<b>REHABILITACIÓN DE LA RED DE DISTRIBUCIÓN ELÉCTRICA EN EL SECTOR ORIENTE</b>	<b>-</b>	<b>-</b>	<b>10,527,620</b>	<b>10,527,620</b>
Préstamos Externos Banco Centroamericano de Integración Económica	-	-	10,527,620	10,527,620
<b>MEJORAMIENTO DE LA RED DE DISTRIBUCIÓN ELÉCTRICA Y SISTEMA DE MEDICIÓN EN SECTOR NORTE</b>	<b>-</b>	<b>-</b>	<b>5,051,060</b>	<b>5,051,060</b>
Préstamos Externos Banco Centroamericano de Integración Económica	-	-	5,051,060	5,051,060
<b>CONSTRUCCIÓN DE SUBESTACIÓN BLUEFIELDS II EN 138 KV, LÍNEA DE TRANSMISIÓN LA ESPERANZA II -BLUEFIELDS II EN 138 KV Y AMPLIACIÓN DE LA SUBESTACIÓN LA ESPERANZA II</b>	<b>8,800,000</b>	<b>22,290,722</b>	<b>214,682,857</b>	<b>245,773,579</b>
Rentas del Tesoro - Alivio BID		22,290,722		22,290,722
Recursos Propios	8,800,000			8,800,000
Préstamos Externos Banco Centroamericano de Integración Económica			214,682,857	214,682,857
<b>CONSTRUCCIÓN DE SUBESTACIÓN EL TORTUGUERO Y LÍNEA DE TRANSMISIÓN EN 138 KV EL TORTUGUERO-LA ESPERANZA</b>	<b>10,450,000</b>	<b>30,848,859</b>	<b>366,092,208</b>	<b>407,391,067</b>
Rentas del Tesoro - Alivio BID	-	30,848,859	-	30,848,859
Recursos Propios	10,450,000			10,450,000
Préstamos Externos Fondo de la Organización de los Países Exportadores de Petróleo para el Desarrollo Internacional			366,092,208	366,092,208
<b>II. OTROS GASTOS DE CAPITAL</b>	<b>245,754,600</b>			<b>245,754,600</b>
Reposición de inventario	116,095,000			116,095,000
Maquinarias y equipos	41,144,000			41,144,000
Otras construcciones	88,515,600			88,515,600
<b>Total</b>	<b>300,754,600</b>	<b>473,213,000</b>	<b>2,553,737,311</b>	<b>3,327,704,911</b>