

TEATRO NACIONAL RUBÉN DARÍO

ORGANIGRAMA 2022

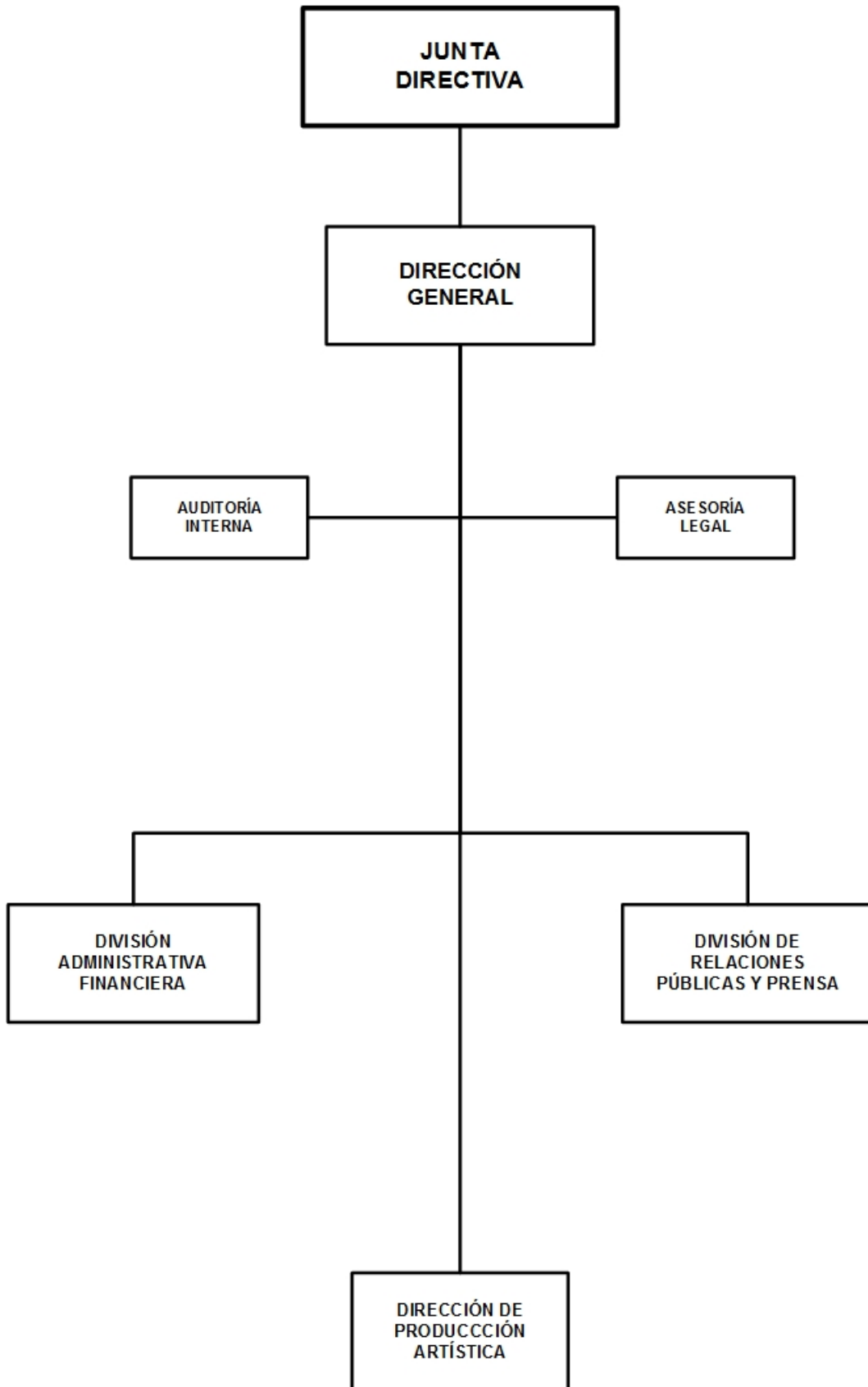

TEATRO NACIONAL RUBÉN DARÍO

BASE LEGAL:

Decreto No.19-2000 Creador del Teatro Nacional Rubén Darío, publicado en La Gaceta, Diario Oficial No.44 del 02 de marzo del 2000. Decreto No.13-92, creación de la Junta Directiva del Teatro Nacional Rubén Darío, publicado en La Gaceta, Diario Oficial No.40 del 28 de febrero de 1992. Decreto No.427, Ley creadora del Instituto de Cultura, Decreto No.5-2005, Reformas y Adiciones al Decreto No.427.

OBJETIVOS Y/O FUNCIONES:

Diseñar e implementar estrategias para la generación de ingresos propios.

Implementar estrategias de trabajo más eficientes y eficaces que tengan como resultado el ahorro de recursos y la prestación de un servicio de calidad.

Fortalecer proyectos artísticos y convenios interinstitucionales.

Desarrollar proyectos de inversión para la modernización de equipos de producción y conservación del edificio.

ALCANCES ESPERADOS PARA EL AÑO 2022:

Realizar 187 presentaciones artísticas con la participación de 120,000 personas, producción de 68 actividades artísticas bajo la modalidad de producción directa y co producción. Continuar impulsando la protección y preservación del edificio, así como la modernización de equipos de producción.

OPERACIONES CONSOLIDADAS

(Córdobas)

CONCEPTO	REAL 2020	ESTIMADO 2021	PROGRAMADO 2022
I. INGRESOS	41,571,149	46,753,000	51,621,000
A. INGRESOS CORRIENTES	29,569,993	36,753,000	38,621,000
Ventas de Bienes y Servicios de Entidades del Gobierno General/Ingreso de Explotación de Entidades Empresariales	2,685,962	8,000,000	8,874,000
Transferencias y Donaciones Corrientes Recibidas	26,884,031	28,753,000	29,747,000
B. INGRESOS DE CAPITAL	12,001,156	10,000,000	13,000,000
Transferencias y Donaciones de Capital Recibidas	12,001,156	10,000,000	13,000,000
II. GASTOS	41,458,158	46,753,000	51,621,000
A. GASTOS CORRIENTES	29,457,002	36,753,000	38,621,000
Gastos de Consumo	29,457,002	36,753,000	38,621,000
B. GASTOS DE CAPITAL	12,001,156	10,000,000	13,000,000
Construcciones	12,001,156	10,000,000	8,200,000
Activos Fijos y otros Activos	-	-	4,800,000
RESULTADO ECONÓMICO (IA - IIA)	112,991	-	-
III. RESULTADO FINANCIERO (I-II)	112,991	-	-
IV. FINANCIAMIENTO	(112,991)	-	-
D. APLICACIONES FINANCIERAS	(112,991)	-	-
Incremento de Activos Financieros	(112,991)	-	-

TEATRO NACIONAL RUBÉN DARÍO

DETALLE DE GASTO DE CAPITAL (PROYECTOS Y OTROS) (Córdobas)

NOMBRE Y FUENTE DE FINANCIAMIENTO	ASIGNACIÓN 2022
PROYECTO	13,000,000
PROGRAMA 011 : TEATRO NACIONAL RUBEN DARIO	
MEJORAMIENTO Y EQUIPAMIENTO DE LA SALA MAYOR DEL TEATRO NACIONAL RUBÉN DARÍO	13,000,000
Rentas del Tesoro	13,000,000
TOTAL	13,000,000
Rentas del Tesoro	13,000,000

ASIGNACIONES PRESUPUESTARIAS POR OBJETO DE GASTO (Córdobas)

TIPO DE GASTO	GRUPO	RENLÓN	CONCEPTO	CRÉDITOS PRESUPUESTARIOS	FTES FINANC.
<u>GASTO CORRIENTE</u>					
	1		SERVICIOS PERSONALES	18,491,882	
		111	Salarios de personal permanente	9,542,565	11
		112	Décimo tercer mes personal permanente	895,665	11
		113	Aporte patronal personal permanente	1,614,000	11
		113	Aporte patronal personal permanente	1,124,736	14
		114	Horas extras personal permanente	86,193	14
		116	Retribución por antigüedad	1,207,812	11
		119	Otras retribuciones adicionales al personal permanente	405,000	11
		119	Otras retribuciones adicionales al personal permanente	1,638,000	14
		143	Indemnización por cese de funciones	100,000	14
		144	Beneficios sociales al trabajador	323,000	11
		144	Beneficios sociales al trabajador	710,750	14
		149	Otros beneficios y compensaciones	97,500	11
		151	Aporte patronal al INATEC	33,312	11
		151	Aporte patronal al INATEC	210,131	14
		199	Otros servicios personales	503,218	11
	2		SERVICIOS NO PERSONALES	16,586,402	
		211	Agua y alcantarillado	854,544	11
		212	Energía eléctrica	7,316,535	11
		213	Telefonía	136,520	11
		213	Telefonía	264,000	14

TEATRO NACIONAL RUBÉN DARÍO

ASIGNACIONES PRESUPUESTARIAS POR OBJETO DE GASTO (Córdobas)

TIPO DE GASTO	GRUPO	RENLÓN	CONCEPTO	CRÉDITOS PRESUPUESTARIOS	FTES FINANC.	
GASTO CORRIENTE						
	2	SERVICIOS NO PERSONALES				
		214	Internet	115,872	14	
		224	Arrendamientos de equipos de transporte	321,132	14	
		225	Arrendamientos de equipos de producción	50,000	14	
		227	Arrendamientos de equipos de computación	63,600	14	
		228	Derechos sobre bienes intangibles	27,580	14	
		231	Mantenimiento y reparación de edificios y viviendas	300,000	11	
		231	Mantenimiento y reparación de edificios y viviendas	121,952	14	
		234	Mantenimiento y reparación de equipos de transporte, tracción y elevación	229,008	11	
		234	Mantenimiento y reparación de equipos de transporte, tracción y elevación	123,600	14	
		235	Mantenimiento y reparación de equipos de computación	57,000	14	
		237	Mantenimiento y reparación de equipos de seguridad y defensa	52,000	14	
		239	Mantenimiento y reparación de otras maquinarias y equipos	300,000	11	
		239	Mantenimiento y reparación de otras maquinarias y equipos	618,000	14	
		243	Servicios profesionales especializados	107,113	11	
		243	Servicios profesionales especializados	291,168	14	
		245	Actuaciones artísticas y deportivas	3,605,000	11	
		245	Actuaciones artísticas y deportivas	1,000,000	14	
		251	Servicios de transporte	216,000	14	
		253	Servicios de imprenta, publicaciones y reproducciones	178,736	14	
		255	Primas y gastos de seguro	10,000	14	
		256	Comisiones y gastos bancarios	33,702	14	
		264	Viáticos para el exterior	32,340	14	
		271	Impuestos	80,000	14	
		291	Servicios de ceremonial y protocolo	45,000	14	
		293	Servicios de limpieza y fumigación	36,000	14	
	3	MATERIALES Y SUMINISTROS			3,542,716	
		311	Alimentos y bebidas para personas	117,960	14	
		315	Madera, corcho y sus manufacturas	10,500	14	
		323	Prendas de vestir	139,560	14	
		331	Papel	23,945	14	

TEATRO NACIONAL RUBÉN DARÍO

ASIGNACIONES PRESUPUESTARIAS POR OBJETO DE GASTO (Córdobas)

TIPO DE GASTO	GRUPO	RENLÓN	CONCEPTO	CRÉDITOS PRESUPUESTARIOS	FTES FINANC.	
<u>GASTO CORRIENTE</u>						
	3	MATERIALES Y SUMINISTROS				
		332	Productos de artes gráficas	10,000	14	
		333	Productos de papel y cartón	60,509	14	
		334	Libros, revistas y periódicos	12,960	14	
		342	Artículos de cuero y calzados	48,000	14	
		344	Llantas y neumáticos	37,600	14	
		351	Productos químicos	238,324	11	
		355	Tintes, pinturas y colorantes	45,600	14	
		356	Combustibles y lubricantes	504,816	14	
		364	Herramientas menores	10,000	14	
		369	Otros productos metálicos	10,000	14	
		391	Útiles de oficina y educacionales	15,337	14	
		392	Útiles de limpieza y productos sanitarios	73,471	14	
		393	Repuestos y accesorios	2,000,000	11	
		393	Repuestos y accesorios	132,208	14	
		397	Accesorios y materiales eléctricos	37,884	11	
		397	Accesorios y materiales eléctricos	14,042	14	
		<u>TOTAL GASTO CORRIENTE</u>		38,621,000		
<u>GASTO DE CAPITAL</u>						
	2	SERVICIOS NO PERSONALES			900,000	
		242	Supervisión de obras	900,000	11	
	4	ACTIVOS NO FINANCIEROS			12,100,000	
		423	Equipo educacional y recreativo	4,800,000	11	
		441	Construcciones y mejoras de bienes de dominio privado	7,300,000	11	
		<u>TOTAL GASTO DE CAPITAL</u>		13,000,000		
TOTAL TEATRO NACIONAL RUBÉN DARÍO				51,621,000		